

**PLANO** de demarcación de la mina

El *Enrique n.º 1* en término de

*Almandoz (Bastau)* provincia de  
*Navarra*

Número de su expediente *1403*



PLANO de demarcación de la mina de *huevo*  
(número *1403*) sita en el parage nombrado *monte blordi*

titulada *Enrique n.º 1*  
término de *Almador (D. Estan.)*

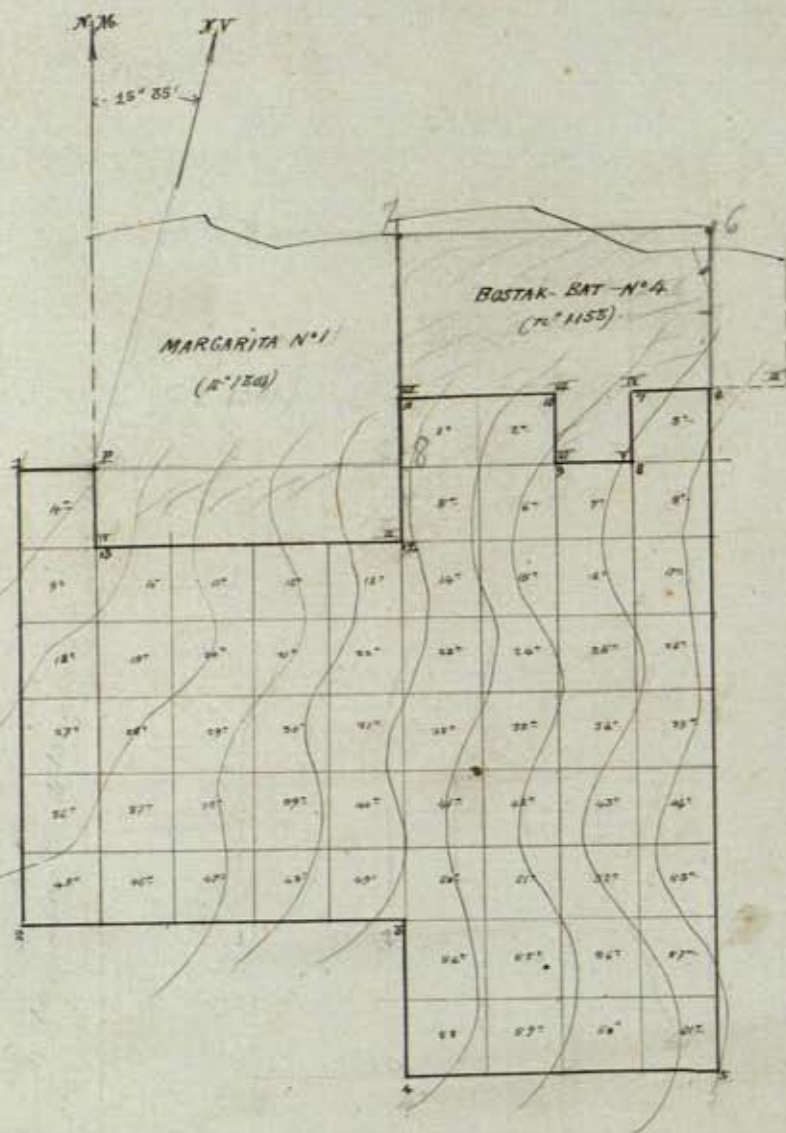

Escala de 1:10000.

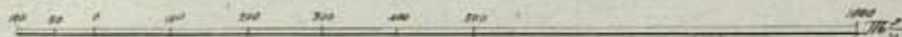

Conforme:

El Ingeniero que demarco,  
*Ramon Terer de Mator*

V.º B.º

El Ingeniero Jefe,

*M.º Antonio Puzos*

EXPLICACIÓN

P punto de partida

este es el valor de entrada al prado  
de *Huevo-borda*

1. 2 - - - - 15 estacas

1.ª 2.ª - - - - 61 pertenencias.

San Sebastián *18* de *Agosto* de 1903

El Auxiliar Facultativo,



**EXPLICACIÓN** del plano de *sesenta y un* pertenencias para la mina de *huevo* nombrada *Enrique n.º 1* cuyo expediente tiene el núm. *1403* sita en *monte Glordi* término municipal de *Olazola (Barón)* demarcada de orden del Sr. Gobernador fecha *21 de Setiembre de 1901* por el ingeniero que suscribe el *10 de Agosto de 1902*

**VISUALES DE REFERENCIA Á PUNTOS FIJOS**

	BRÚJULA	Distancia horizontal en metros
<i>P punto de partida, ó la manera de entrada al prado de Hunio-borda, ó sea el mismo que sirvió para la mina Margarita n.º 1 (1301)</i>	<i>3</i>	<i>3</i>

**LÍNEAS DE LA DEMARCACIÓN.**

Desde	BRÚJULA	Longitud metros.	Metros cuadrados	SITIO DE LOS MOJONES	MINAS Ó TERREROS COLINDANTES CON EXPRESIÓN DEL NÚMERO DE SUS EXPEDIENTES RESPECTIVOS
<i>1 a 1</i>	<i>Oeste</i>	<i>100</i>		<i>Monte Glordi</i>	"
<i>1 a 2</i>	<i>Sur</i>	<i>600</i>		<i>id</i>	"
<i>2 a 3</i>	<i>Oeste</i>	<i>500</i>		<i>id</i>	"
<i>3 a 4</i>	<i>Sur</i>	<i>800</i>		<i>id</i>	"
<i>4 a 5</i>	<i>Oeste</i>	<i>400</i>		<i>id</i>	"
<i>5 a 6</i>	<i>Norte</i>	<i>900</i>		<i>Línea III-IV de Ortaok-bat n.º 4</i>	
<i>6 a 7</i>	<i>Oeste</i>	<i>100</i>	<i>810.000</i>	<i>Ortaok IV de Ortaok-bat n.º 4 (1153)</i>	<i>Ortaok-bat n.º 4 (1153)</i>
<i>7 a 8</i>	<i>Sur</i>	<i>100</i>		<i>id V de id</i>	<i>id</i>
<i>8 a 9</i>	<i>Oeste</i>	<i>100</i>		<i>id VI de id</i>	<i>id</i>
<i>9 a 10</i>	<i>Norte</i>	<i>100</i>		<i>id VII de id</i>	<i>id</i>
<i>10 a 11</i>	<i>Oeste</i>	<i>300</i>		<i>id VIII de id</i>	<i>id</i>
<i>11 a 12</i>	<i>Sur</i>	<i>300</i>		<i>id II de Margarita n.º 1 (1301)</i>	<i>Margarita n.º 1 (1301)</i>
<i>12 a 13</i>	<i>Oeste</i>	<i>400</i>		<i>id IX de id</i>	<i>id</i>
<i>13 a P.</i>	<i>Norte</i>	<i>100</i>		<i>San Sebastian 18 de Agosto de 1902</i>	
<i>Gaucho Terro de Muro</i>					

## OBSERVACIONES FACULTATIVAS.

El limbo de la brújula que se empleó para esta operación está dividido en  $360^{\circ}$ , partiendo del Norte á la derecha.

La declinación magnética es de  $15^{\circ}35'$  al Oeste.

El punto de partida es la escalera de entrada al Prado de *Thurris-borda*, ó sea el mismo que vivió de punto de partida, para la ruina *Margarita* n.º (1301)

Queda esta ruina por Norte con terreno franco y con las ruinas *Margarita* n.º (1301) y *Botak-bak* n.º 4 (n.º 1153) por Sur, Este y Oeste, con terreno franco.

*Luis de Muro*