

## PROCESO DE MONITORIZACIÓN

La **monitorización** se conceptúa como un **control automático**, limitando las vistas a campo que se realizarán únicamente como último recurso. Por lo que para determinar la admisibilidad de los recitos cuando las imágenes de Sentinel no sean concluyentes, es necesario realizar actividades de seguimiento, cuya implementación precisa la habilitación de un sistema de comunicación efectivo entre la administración y el agricultor, que facilite la cooperación e implicación de este último.

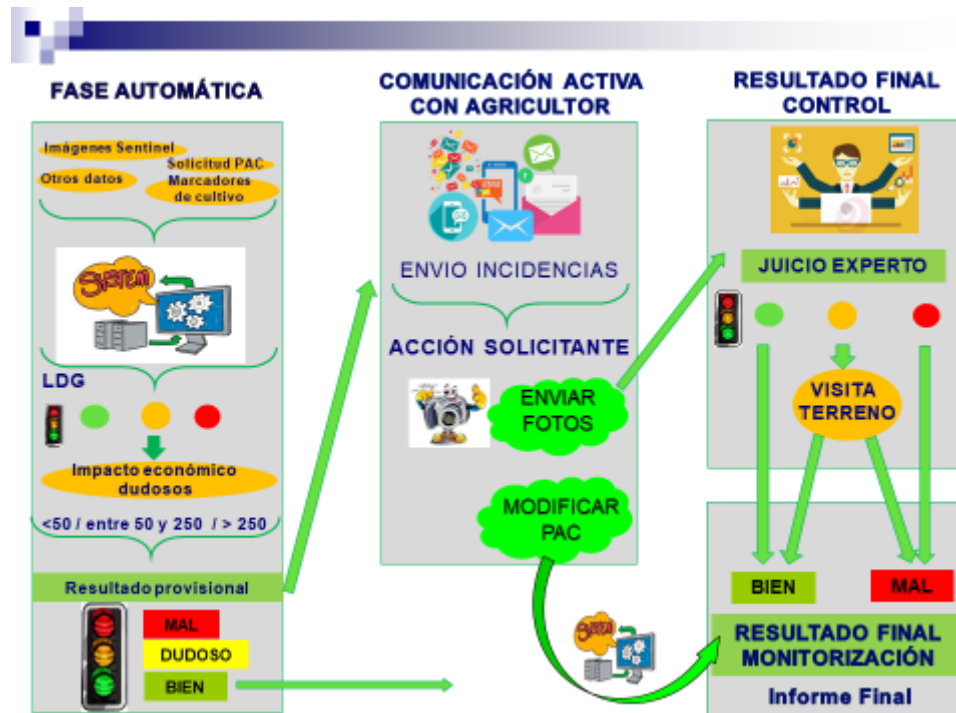

Se pueden establecer **tres fases** dentro del procedimiento establecido para el control de superficies por monitorización:

**Fase automática:** Procesado automático de las parcelas mediante el uso de datos obtenidos de las imágenes Sentinel, y la aplicación de reglas de admisibilidad por ayuda, que permiten concluir sobre la validez de la parcela respecto a la ayuda solicitada. Los resultados pueden equipararse a las luces de un semáforo:

- **Verde:** cumple con las reglas de admisibilidad para la ayuda solicitada
- **Amarillo:** no existen evidencias concluyentes
- **Rojo:** no cumple con las reglas de admisibilidad para la ayuda solicitada

Con el objeto de reducir el volumen de parcelas con resultados no concluyentes tras la fase automática se realiza la aplicación de umbrales de impacto económico. Este proceso permite pasar a verde (cumplimiento de admisibilidad verificado) las parcelas que, habiendo obtenido un resultado amarillo (no concluyente), suponen un impacto económico para el fondo por debajo del umbral establecido.

**Comunicaciones con el agricultor:** Los canales de comunicación entre la Administración y el agricultor, deben ser rápidos y efectivos, que permitan notificar los resultados amarillos y rojos, y que el agricultor pueda aportar pruebas que verifiquen su declaración o modificar su solicitud.

Esta comunicación debe basarse en las nuevas tecnologías por lo que estos avisos podrán realizarse según requieran a través de sms, correo-e, SGA@pp, correo postal, etc.

También se ha puesto a disposición de los agricultores la aplicación para móvil SGAFot, que permite enviar fácilmente a la administración fotografías georreferenciadas, con las garantías suficientes, para que sirvan como prueba de la veracidad de su declaración.

**Resultado final:** Las parcelas que tras la fase de comunicaciones, continúen teniendo un resultado amarillo o rojo y hayan presentado pruebas, serán revisadas por un técnico, que estudiara las pruebas aportadas y otras evidencias disponibles en gabinete, para decidir el resultado del control, o en última instancia indicará si es necesario visitarla en campo.