



**Gobierno de Navarra**  
Departamento de Desarrollo Rural,  
Medio Ambiente y Administración Local

**Operación** 714016 "Producción de la leche de vaca, oveja y cabra"  
**Plan** 2011 - 2016  
**Programa** 2011

## **Indice de tablas**

### **Estadística de la producción lechera**

- 1. Censos de hembras de ordeño**
- 2. Número de hembras ordeñadas y cantidad de leche obtenida**
- 3. Destino de la leche obtenida del ordeño**
- 4. Gráficos**

**Fuente: Negociado de Estadística y Estudios Agrarios**

**ESTADISTICA PRODUCCION LECHERA****TOTAL AÑO 2011****COMUNIDAD FORAL DE NAVARRA****31****I. CENSO DE HEMBRAS DE ORDEÑO**

CENSO DE HEMBRAS DE CUALQUIER RAZA ORDEÑADAS HABITUALMENTE EN ALGUNA TEMPORADA DEL AÑO

VACAS	OVEJAS	CABRAS
22.685	110.144	1.632

**II. NÚMERO DE HEMBRAS ORDEÑADAS Y CANTIDAD DE LECHE OBTENIDA****1. BOVINO**

RAZAS DE ORDEÑO	NÚMERO DE HEMBRAS ORDEÑADAS	RDMTO. MEDIO POR DÍA	TOTAL DE LECHE OBTENIDA MILES LTS.
FRISONA ...	22.685	22,50	186.300,6
PARDA ALPINA ...			
OTRAS RAZAS ...	0	19,53	0,0
<b>TOTALES ...</b>	<b>22.685</b>		<b>186.300,6</b>
% SOBRE CENSO ORDEÑO	100,00		

**2. OVINO**

RAZAS DE ORDEÑO	NÚMERO DE HEMBRAS ORDEÑADAS	DÍAS DE ORDEÑO EN EL TRIMES.	RDMTO. MEDIO LITROS DÍA ORDE.	TOTAL DE LECHE OBTENIDA MILES LTS.
MANCHEGA ...				
CASTELLANA ...				
CHURRA Y DERIVADAS ...				
OTRAS RAZAS ...	110.144	360	0,19	7.533,8
<b>TOTALES ...</b>	<b>110.144</b>			<b>7.533,8</b>
% SOBRE CENSO ORDEÑO	100,00			

**3. CAPRINO**

RAZAS DE ORDEÑO	NÚMERO DE HEMBRAS ORDEÑADAS	DÍAS DE ORDEÑO EN EL TRIMES.	RDMTO. MEDIO LITROS DÍA ORDE.	TOTAL DE LECHE OBTENIDA MILES LTS.
MURCIANA-GRANADINA ...				
MALAGUEÑA ...				
OTRAS RAZAS ...	1.632	360	0,70	411,3
<b>TOTALES ...</b>	<b>1.632</b>			<b>411,3</b>
% SOBRE CENSO ORDEÑO	100,00			

**III. DESTINO DE LA LECHE OBTENIDA DEL ORDEÑO****1. CONSUMIDA O TRANSFORMADA EN LA EXPLOTACIÓN:**

	MILES DE LITROS		
	LECHE DE VACA	LECHE DE OVEJA	LECHE DE CABRA
CRÍA Y RECRÍA ...	1.117,8	0,0	0,0
CONSUMO HUMANO DIRECTO ...	372,6	52,7	341,3
- PARA MANTEQUILLA ...			
- PARA QUESO ...	0,0	1.725,3	0,0

**2. COMERCIALIZADA:**

VENTA DIRECTA A CONSUMIDORES ...	1.863,0	0,0	0,0
ENTREGADA A CENTRALES LECHERAS E INDUSTRIAS LÁCTEAS ...	182.947,2	5.755,9	69,9
<b>TOTAL DE LECHE OBTENIDA ...</b>	<b>186.300,6</b>	<b>7.533,8</b>	<b>411,3</b>

**Distribución de la producción de leche por especies**

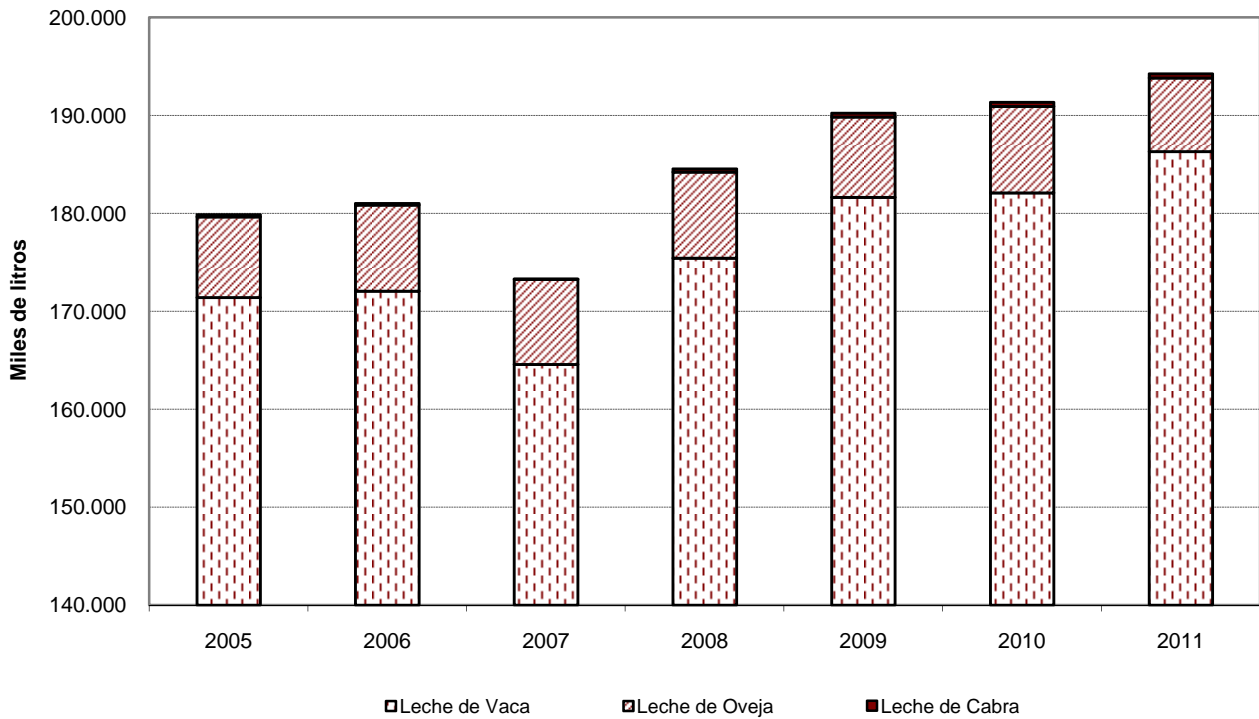

**Evolución de la producción regional de leche de vaca**

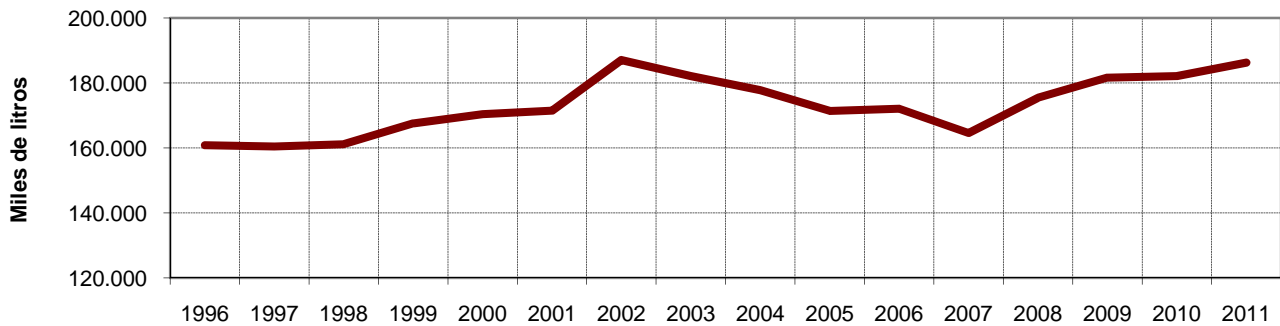

**Evolución de la producción regional de leche de ovino y caprino**

