



**Gobierno de Navarra**  
Departamento de Desarrollo Rural,  
Industria, Empleo y Medio Ambiente

**Operación** 714009 Producciones Anuales de los Cultivos  
**Plan** 2011-2016  
**Programa** 2011

## **Indice de tablas**

**Superficies, Producciones y Rendimientos Agrícolas**  
(Cierre Abril 2012)

- 1. Total Navarra**
- 2. Comarca I**
- 3. Comarca II**
- 4. Comarca III**
- 5. Comarca IV**
- 6. Comarca V**
- 7. Comarca VI**
- 8. Comarca VII**
- 9. Gráficos**

**Fuente: Negociado de Estadística y Estudios Agrarios**



















# Operación 714009: Producciones anuales de los cultivos

## Producción de trigo por comarcas

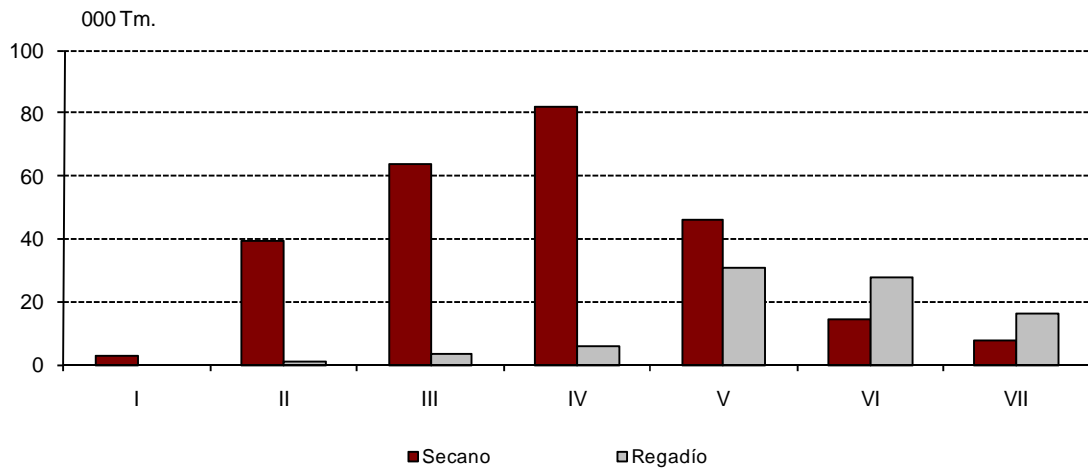

## Producción de cebada por comarcas

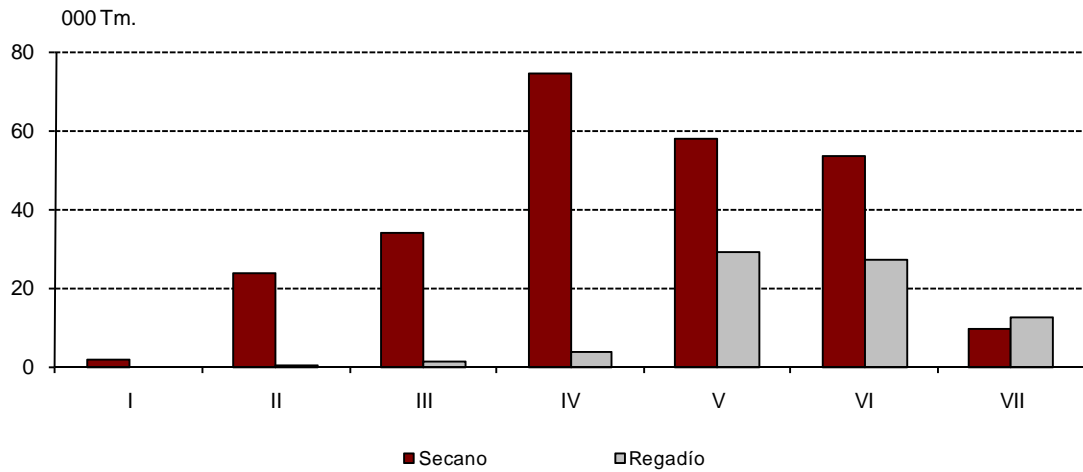

## Producción de espárrago por comarcas

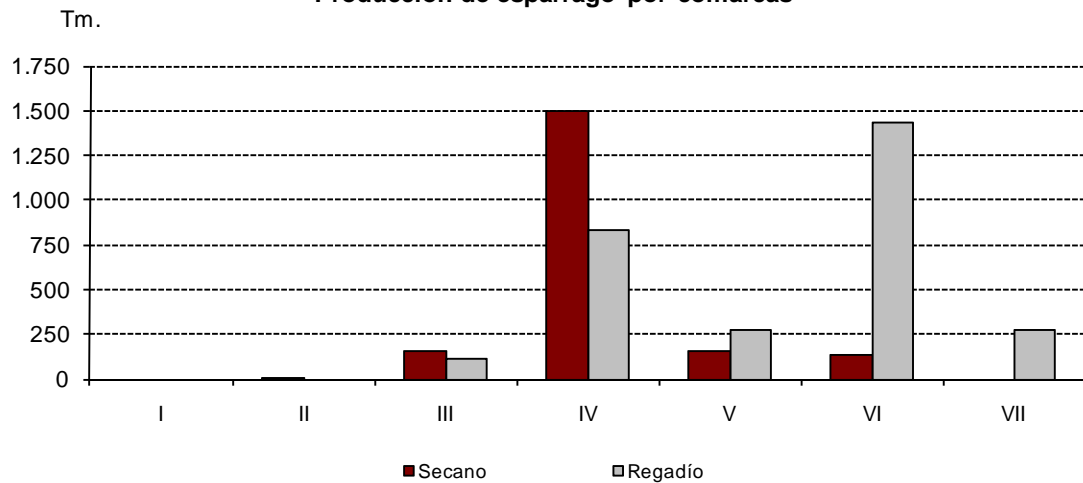

**Producción de tomate por comarcas**

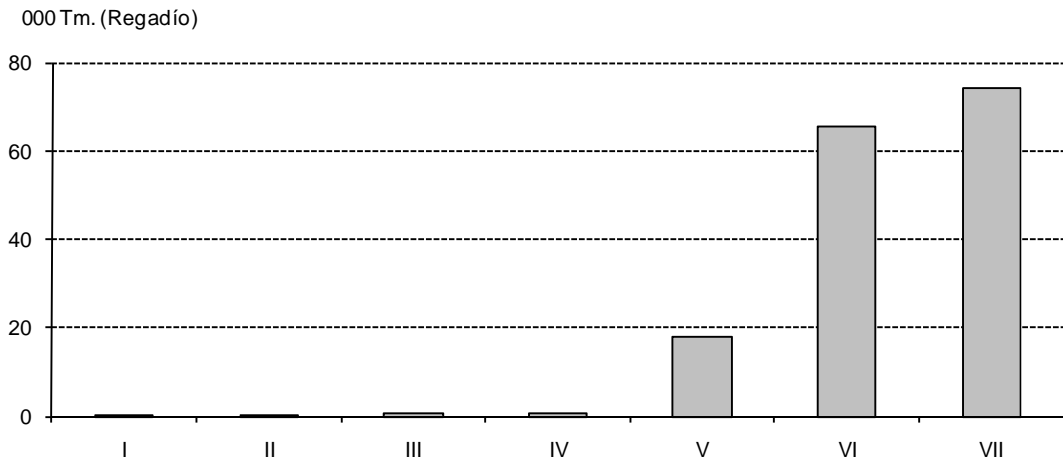

**Producción de pimiento por comarcas**

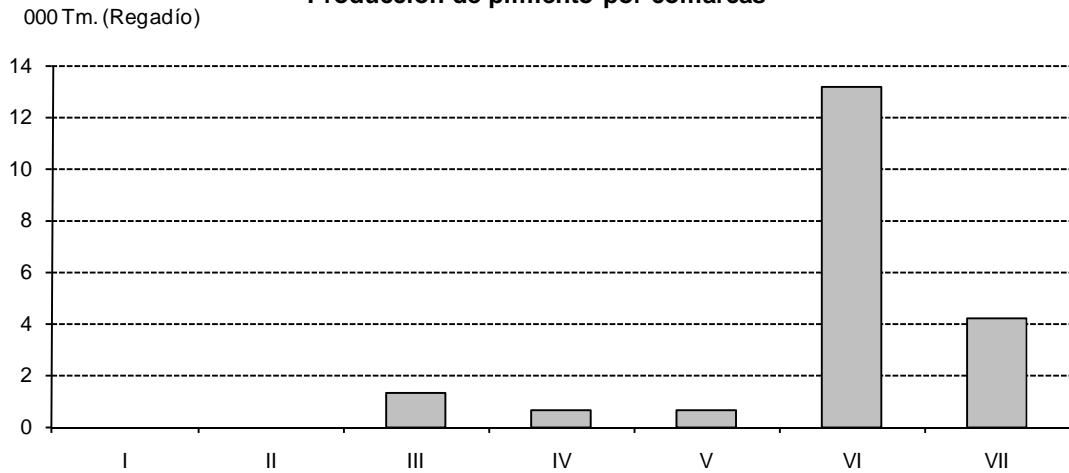

**Producción de uva de vinificación con D.O. Navarra por comarcas**

