



Gobierno de Navarra
Departamento de Desarrollo Rural,
Industria, Empleo y Medio Ambiente

Operación 714023 "Precios percibidos por los agricultores y ganaderos"
Plan 2011 - 2016
Programa 2011

Indice de tablas

Precios mensuales y anuales

- 1. Precios percibidos**
- 2. Variación de los índices (Base 2005)**
- 3. Gráficos**

Fuente: Negociado de Estadística y Estudios Agrarios

Precios Percibidos por los Agricultores

Año 2011

Producto	Enero	Febrero	Marzo	Abril	Mayo	Junio	Julio	Agosto	Septiem	Octubre	Noviem	Diciem	Anual
Cereales (Euros/100 kg.)													
Trigo blando o semiduro	23,31	23,75	21,95	22,65	22,80			21,30	20,16	19,55	19,85	19,85	21,30
Trigo duro	24,32	24,50	22,85	23,75	23,75			22,25	20,87	20,30	20,70	20,70	22,21
Total Trigo	23,41	23,82	22,04	22,76	22,90			21,39	20,23	19,62	19,92	19,93	21,39
Arroz cáscara red.ysemil.											33,06		33,06
Total Arroz											33,06		33,06
Cebada para pienso	22,23	22,74						20,62	19,38	19,02	19,40	19,40	20,00
Total Cebada	22,23	22,74						20,62	19,38	19,02	19,40	19,40	20,00
Avena								19,33	17,62	16,98	17,75		17,84
Maíz grano	22,84	23,41	23,67	24,16	25,10	25,22					20,18	20,10	22,51
Sorgo grano	23,80								20,10	22,60	22,60	22,60	22,65
Leguminosas (Euros/100 kg.)													
Judías secas											395,00		395,00
Garbanzos								50,00	50,00	66,00			5168
Habas secas									25,20				25,20
Veza grano									45,00				45,00
Patata (Euros/100 kg.)													
Patata media estación								23,00	20,00	20,00			2120
Patata tardía										15,00	15,00		15,00
Total Patata								23,00	20,00	20,00	15,00	15,00	18,12
Cultivos Industriales (Euros/100 kg.)													
Girasol									37,70	38,00	38,00		37,91
Tabaco (seco no fermentado)	58,00	58,00										58,89	58,53
Cultivos Forrajeros (Euros/100 kg.)													
Heno de alfalfa					11,42	11,42	11,42	11,42	11,42	11,42			11,42
Veza para forraje					9,32	9,32							9,32
Frutas (Euros/100 kg.)													
Manzana starking y otras rojas									20,00	20,00			20,00
Manzana Golden delicioso										20,00	20,00		20,00
Manzanas reineta y ácidas										32,00	32,00		32,00
Manzana para sidra									14,00	14,00	14,00		14,00
Manzana para otras industrias									5,75	5,75			5,75
Total Manzana									8,23	22,55	27,08		22,74
Pera limo nera								25,00					25,00
Pera ercolini								32,00					32,00
Pera blanquilla								30,00	30,00	30,00	30,00	30,00	30,00
Pera conferencia y tardías									30,00	30,00			30,00
Pera para industria								28,00	24,00	24,00			24,80
Total Pera								28,94	26,25	29,58	30,00		29,23
Melocotón temprano carne blanda								26,00	16,00				25,00
Melocotón temprano carne dura								28,00	24,00				24,79
Melocotón media estación									24,00	24,00			24,00
Melocotón tardío amarillo										31,00	31,00		31,00
Melocotón tardío rojo										24,00	24,00		24,00
Melocotón tipo nectarina										20,00	20,00		20,00
Melocotón para industria									24,00	24,00			24,00
Total Melocotón								26,23	23,96	24,18	24,07		24,14
Cereza picota						16,100			16,000				16,200
Cereza garrafal napoleón						125,00			140,000				128,000
Total Cereza						135,43			148,67				143,01
Ciruela claudia								55,00	65,00				58,00
Total Ciruela								55,00	65,00				58,00
Frutos secos (Euros/100 kg.)													
Almendra cáscara largueta										60,00	74,00	69,00	67,85
Almendra cáscara marcona										75,00	80,00	82,00	78,74
Almendra cáscara comuna										50,00	54,00	61,00	54,16
Total Almendra										58,37	69,53	68,05	65,09

Operación 714023: Precios percibidos por los agricultores y ganaderos

Precios Percibidos por los Agricultores

Año 2011

Producto	Enero	Febrero	Marzo	Abril	Mayo	Junio	Julio	Agosto	Septiem	Octubre	Noviem	Diciem	Anual
Hortalizas (Euros/100 kg.)													
Lechuga romana	68,00	46,00	39,00	33,00	51,00	52,00	46,00	56,00	60,00	71,00	52,00	57,00	50,74
Lechuga acogollada	56,00	46,00	41,00	41,00	45,00	43,00	39,00	45,00	47,00	59,00	51,00	53,00	46,80
Total Lechuga	57,22	46,00	40,80	40,19	45,61	43,92	39,71	46,12	48,33	60,22	51,10	53,40	47,20
Escarola	78,00									77,00	77,00	79,00	78,40
Coliflor consumo en fresco	24,00	22,00	18,00						22,00	27,00	20,00	22,00	22,43
Col repollo hoja lisa	20,00	20,00	17,00								16,00	16,00	18,45
Col repollo hoja rizada	20,00	20,00	17,00								16,00	16,00	18,45
Col de bruselas	75,00	76,00	75,00								60,00	67,00	71,53
Col brócoli	33,00	38,00	39,00								30,00	28,00	32,75
Total Col Repollo	32,55	37,37	38,22								29,51	27,58	32,25
Tomate para industria								8,90	8,90	8,90			8,90
Tomate recolección del t-VI al 30-IX						39,00	34,00	34,00	31,00				34,20
Total Tomate						39,00	34,00	11,70	9,10	8,90			10,11
Guisante verde cons. fresco					145,00	145,00							145,00
Guisante verde industria					23,90	23,90	23,90						23,90
Total Guisante Verde					24,75	24,96	23,90						24,77
Cebolla extratemprana					87,00	82,00	81,00						82,95
Cebolla grano o valenciana									9,00	9,00	9,00	9,00	9,00
Total Cebolla					87,00	82,00	81,00		9,00	9,00	9,00	9,00	15,20
Pepino						21,00	24,50	27,00	47,50				30,00
Puerro	41,00	41,00										45,00	43,00
Pimiento rojo consumo fresco							95,00	91,00	54,00	69,00			67,55
Pimiento verde consumo fresco							101,00	71,50	61,00				72,25
Pimiento para industria										70,00	70,00		70,00
Total Pimiento							99,35	78,58	66,16	69,97	70,00		69,95
Alcachofa consumo fresco		11,00	28,00	62,00							104,00	105,00	95,69
Alcachofa industria			42,00	55,50	56,00								53,65
Total Alcachofa		11,00	81,81	57,26	56,00						104,00	105,00	65,23
Espárrago fresco			340,00	260,00	213,60								254,05
Espárrago industria				119,00	119,00	119,00							119,00
Total Espárrago			340,00	204,02	159,05	119,00							169,71
Melón									37,00	37,00			37,00
Calabacín						27,00	19,00						23,00
Ajo							135,00	135,00					135,00
Haba verde					62,00	57,00							59,00
Judía verde plana cons.fresco						169,00	188,00	179,00	190,00	162,00			184,94
Judía para industria								38,00	38,00				38,00
Total Judía Verde						169,00	188,00	47,16	62,02	162,00			63,40
Espinaca	58,00	57,00	50,00	53,00	53,00					40,00	38,00	42,00	50,03
Champiñón	99,00	105,00	107,00	100,00	100,00	116,00	120,00	120,00	120,00	120,00	126,00	115,00	112,67
Berenjena								40,00	50,00				43,00
Acelga	72,50	83,50	57,00	48,50	32,50	37,00	35,50	35,00	35,00	33,50	31,50	31,50	44,58
Vitivinicola (Euros/Hgdo.)													
Vino blanco D.O.	7,52	7,53	7,53	7,47									7,51
Vino nuevo tinto D.O.	2,54	2,54	2,54	3,15	3,15	3,15	3,15	3,15	2,73	2,73			2,80
Vino nuevo rosado D.O.	4,38	4,38	4,38	3,77	3,81	3,81	3,81	3,81	3,85	3,85			4,11
Vino tinto otros de mesa	1,85	1,85	1,85	2,61	2,61	2,61	2,61	2,61	2,31	2,31			2,19
Total Vino	3,01	3,05	3,14	3,55	3,20	3,20	3,20	3,21	2,89	2,89			3,15
Uva para transformación									25,00	25,00	25,00		25,00

Operación 714023: Precios percibidos por los agricultores y ganaderos

Precios Percibidos por los Agricultores

Año 2011

Producto	Enero	Febrero	Marzo	Abril	Mayo	Junio	Julio	Agosto	Septiem	Octubre	Noviem	Diciem	Anual
Vacuno abasto (Euros/100 kg. vivo)													
Terneras	209,55	211,20	211,75	211,20	210,10	209,00	208,45	212,85	217,25	220,00	225,50	232,10	214,81
Añojos	191,40	193,05	188,65	188,10	187,00	184,25	182,05	187,55	192,50	195,80	202,95	209,55	191,80
Novillas abasto	152,90	154,00	154,55	158,40	158,40	158,40	158,40	158,95	160,05	161,15	162,80	164,45	158,51
Vacuno mayor abasto	111,10	113,30	113,85	116,60	116,60	116,60	116,60	117,70	118,25	119,35	121,00	122,65	116,92
Ovino abasto (Euros/100 kg. vivo)													
Cordero lechal	360,00	288,00	316,80	315,00	315,00	345,60	400,80	441,60	476,10	488,70	492,30	466,50	392,16
Cordero recental	259,20	252,00	264,48	261,60	261,60	266,40	290,40	300,00	315,36	324,00	350,88	342,24	290,40
Cordero pascual	208,80	201,60	222,72	220,80	220,80	223,68	244,80	253,44	256,32	260,64	289,92	278,40	239,90
Ovino mayor abasto	19,20	19,20	19,20	19,20	19,20	38,40	48,00	51,84	56,64	57,60	62,40	62,40	39,30
Caprino abasto (Euros/100 kg. vivo)													
Cabrito lechal	507,15	428,40	461,16	459,90	459,90	471,24	513,45	573,30	625,59	639,45	664,65	664,65	539,07
Porcino abasto (Euros/100 kg. vivo)													
Cerdos cebados otras razas	105,00	119,00	126,00	127,00	129,00	127,00	127,00	126,00	122,00	121,00	119,00	117,00	122,00
Cerdas desvieje	37,00	38,00	43,00	43,00	48,00	42,00	42,00	42,00	42,00	43,00	45,00	48,00	42,69
Aves abasto (Euros/100 kg. vivo)													
Pollo de granja	77,00	93,00	88,00	99,00	12,00	119,00	125,00	127,00	131,00	123,00	110,00	99,00	108,48
Gallinas	12,00	12,00	14,00	12,00	14,00	14,00	14,00	14,00	14,00	12,00	12,00	12,00	12,98
Conejos abasto (Euros/100 kg. vivo)													
Conejos	172,00	165,00	173,00	180,00	165,00	165,00	169,00	180,00	190,00	196,00	210,00	203,00	181,51
Leche (Euros/100 l.)													
Leche de vaca	32,00	32,00	32,00	32,00	32,00	32,00	32,00	32,00	32,00	32,00	32,00	32,00	32,00
Leche de oveja	100,00	100,00	100,00	100,00	100,00	100,00	100,00	100,00	100,00	100,00	100,00	100,00	100,00
Huevos (Euros/100 doc.)													
Huevos gallina XL	144,00	155,00	155,00	171,00	169,00	167,00	182,00	182,00	182,00	186,00	186,00	186,00	172,03
Huevos de gallina L	102,00	112,00	112,00	109,00	109,00	107,00	122,00	122,00	122,00	118,00	132,00	140,00	117,07
Huevos de gallina M	94,00	106,00	107,00	100,00	100,00	102,00	116,00	116,00	116,00	109,00	126,00	135,00	110,35
Huevos de gallina S	63,00	70,00	72,00	67,00	67,00	69,00	82,00	82,00	82,00	75,00	92,00	101,00	76,63
Total Huevos	96,34	106,66	107,28	103,78	103,66	103,58	117,96	117,96	117,96	113,00	127,60	135,60	112,42
Lana (Euros/100 kg.)													
Lana blanca entrefina	10,00	10,00	8,00	8,00	8,00	8,00	8,00	8,00	8,00	8,00	8,00	8,00	8,34
Otras lanas	7,00	7,00	5,00	5,00	5,00	5,00	5,00	5,00	5,00	5,00	5,00	5,00	5,34
Total Lana	8,85	8,86	6,86	6,85	6,86	6,86	6,85	6,86	6,86	6,85	6,86	6,86	7,20
Maderas (Euros/100 m³)													
Pino radiata para trituración	1910,00	1910,00	2.127,25	2.235,88	2.235,88	2.051,44	2.051,44	1968,46	1968,46	1926,97	1926,97	1906,22	2.018,76
Pino silvestre para aserrio y apeas	2.171,00	2.171,00	2.171,00	2.350,77	2.350,77	2.622,45	2.622,45	2.690,75	2.690,75	2.711,38	2.711,38	2.721,69	2.497,39
Pino laricio para aserrio y apeas	1299,00	1299,00	1360,18	1390,77	1390,77	1584,81	1584,81	1913,07	1913,07	1981,88	1981,88	2.016,29	1639,81
Pino radiata para aserrio y apeas	2.345,00	2.345,00	2.344,75	2.344,63	2.344,63	2.344,50	2.344,50	2.429,23	2.429,23	2.471,60	2.471,60	2.492,78	2.391,65
Chopo	3.933,00	3.933,00	4.673,24	5.043,36	5.043,36	5.647,91	5.647,91	5.565,01	5.565,01	5.469,87	5.469,87	5.409,53	5.113,03
Haya	2.279,00	2.279,00	2.788,77	3.043,65	3.043,65	3.091,92	3.091,92	2.878,50	2.878,50	2.802,49	2.802,49	2.754,93	2.810,96

Variaciones de los Índices de Precios Percibidos por los Agricultores y Ganaderos

Año Base = 2005

Diciembre 2011*

PRODUCTO	Variación Interanual (%)	Variación Mensual (%)	Variación Acumulada Enero-Diciembre (%)
Cereales	21,92	-0,11	21,92
Leguminosas	6,72	0,00	6,72
Patata	5,35	0,00	5,35
Cultivos Industriales	0,24	0,03	0,24
Cultivos Forrajeros	19,27	0,00	19,27
Frutas	-1,13	0,00	-1,13
Frutos secos	20,67	5,49	20,67
Hortalizas	-14,77	-3,79	-14,77
Vitivinícola	31,08	0,00	31,08
Total Productos Agrícolas	9,52	-1,00	9,52
Vacuno abasto	8,18	1,17	8,18
Ovino abasto	14,66	1,61	14,66
Caprino abasto	7,29	1,20	7,29
Porcino abasto	10,02	1,01	10,02
Aves abasto	15,38	0,15	15,38
Conejos abasto	9,35	-0,09	9,35
Leche	2,52	0,00	2,52
Huevos	15,40	2,87	15,40
Lana	-18,74	-2,17	-18,74
Total Productos Animales	10,46	0,91	10,46
Total Productos Forestales	36,17	2,29	36,17
GENERAL DE PRECIOS PERCIBIDOS	10,17	-0,04	10,17

Variación Interanual: Indica en tanto por ciento la variación de los precios de un producto o grupo de productos acumulada en los últimos doce meses.

Variación Mensual: Indica en tanto por ciento la variación de los precios de un producto o grupo de productos acumulada en el último mes.

Variación Acumulada: Indica en tanto por ciento la variación de los precios de un producto o grupo de productos acumulada desde enero hasta el mes en curso.

Las variaciones se calculan sobre las medias móviles no centradas de orden 12 de los índices simples.

*Datos provisionales.

**VARIACIONES DE LOS INDICES DE PRECIOS PERCIBIDOS.
Productos Agrícolas. Año Base = 2005**

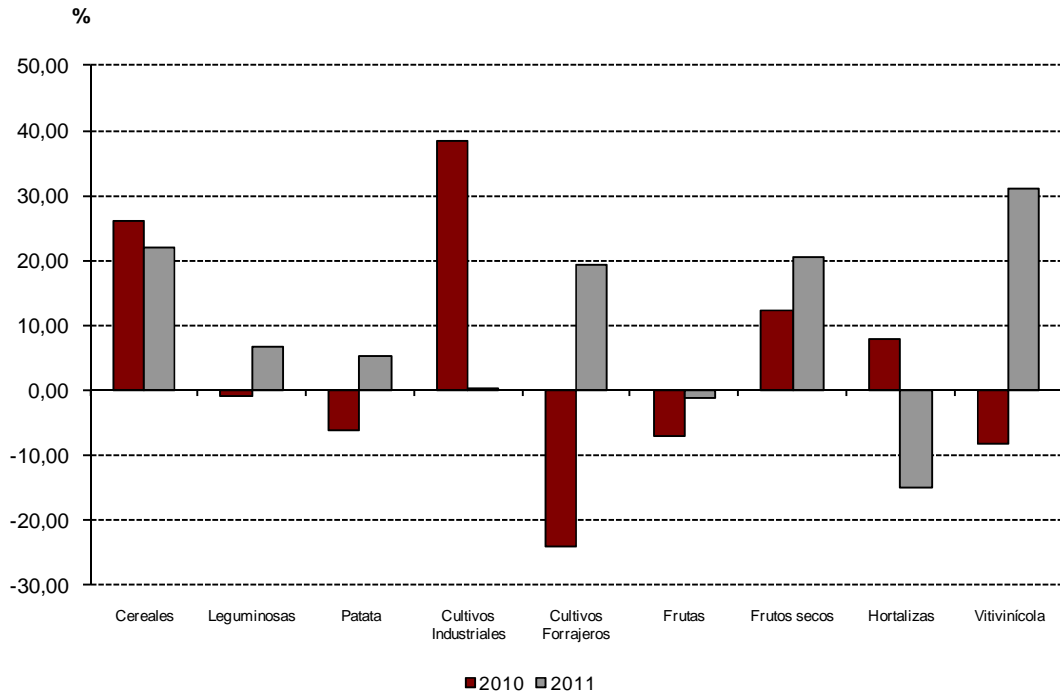

**VARIACIONES DE LOS INDICES DE PRECIOS PERCIBIDOS.
Productos Ganaderos. Año Base = 2005**

