



**Gobierno de Navarra**  
Departamento de Desarrollo Rural,  
Industria, Empleo y Medio Ambiente

**Operación** 714011-2 Aforos de cosechas de uva  
**Plan** 2011-2016  
**Programa** 2011

## **Indice de tablas**

**Aforos de las cosechas de uva en Julio y en Noviembre**

- 1, Consideración al aforo de cosecha. Julio 2011**
- 2, Datos Julio 2011**
- 3, Gráficos Julio 2011**
- 4, Consideración al aforo de cosecha. Noviembre 2011**
- 5, Datos Noviembre 2011**
- 6, Gráficos Noviembre 2011**

## **AFORO DE COSECHA JULIO 2011**

### **DENOMINACION DE ORIGEN NAVARRA**

– Realizado el aforo de la cosecha a fecha Julio de 2011, la producción se estima en 74.370.100 kg de uva, que respecto a la cosecha obtenida en el 2010 (87.054.600 kg. de uva), supone una disminución de un 14.5 %, atribuido principalmente a la disminución de superficie vitícola productiva.

– En consideración con una cosecha media de acuerdo a la superficie de viñedo existente y a la edad del mismo, en este momento en la D.O. Navarra, que podría estar en torno a los 76 millones de kg. de uva, supone estar en una cosecha media.

Las características de esta campaña son:

1. Adelanto del ciclo vegetativo, que en estos momentos es de unos 10 días respecto del año anterior y de unos 5 días respecto de un año medio.
2. La previsión de producción de uva se considera normal en las variedades Chardonnay, Merlot, Cabernet Sauvignon y Viura. La variedad Tempranillo presenta irregularidad en cuanto al tamaño del racimo según parcelas y zonas, aunque en su conjunto la producción es adecuada a la media de la variedad. La variedad Garnacha presenta una heterogeneidad importante sobre todo en las zonas más al norte debido a un cuajado irregular.
3. La sequía que arrastra el viñedo desde el invierno se está haciendo notar, sobre todo en secanos y puede modificar respecto a este momento el volumen de cosecha final.
4. El estado sanitario del viñedo es satisfactorio con pequeños focos de oidio y araña amarilla.
5. La superficie de viñedo productiva ha registrado un descenso en 1615 has con respecto al año anterior, como consecuencia de los arranques que se han producido.
6. La edad media del viñedo ha descendido como consecuencia de los arranques, que en general, corresponden al viñedo de más edad.

## **DENOMINACION DE ORIGEN CALIFICADA RIOJA**

- Realizado el aforo de la cosecha a fecha Julio de 2011, la producción se estima en 44.830.900 Kg de uva, que respecto a la cosecha obtenida en el 2010 (42.450.692 kg. de uva), es superior en un 5,6 %.
  - En consideración con una cosecha media normal de acuerdo al viñedo existente y a la edad del mismo, en la D.O. C. Rioja-Navarra, que podría estar en torno a los 43 millones de kg. de uva, es superior en un 4,2 %.
1. Adelanto del ciclo vegetativo, que en estos momentos es de unos 10 días respecto del año anterior y de unos 5 días respecto de un año medio.
  2. La previsión de producción de uva se considera normal-buena.
  3. La sequía que arrastra el viñedo desde el invierno se está haciendo notar, sobre todo en secanos y puede modificar respecto a este momento el volumen de cosecha final.
  4. El estado sanitario del viñedo es satisfactorio con pequeños focos de oidio y araña amarilla.

Olite, 31de Julio de 2011

**SECCIÓN DE VITICULTURA**

**AFORO DE LA COSECHA DE UVA**  
**DENOMINACIÓN DE ORIGEN NAVARRA**  
**JULIO 2.011**

**COMARCA II**

VARIETADES	SECANO			REGADÍO			PRODUCCIÓN TOTAL SEC+REG KG
	SUPERFICIE HA	PRODUCCIÓN MEDIA KG/HA	PRODUCCIÓN TOTAL KG	SUPERFICIE HA	PRODUCCIÓN MEDIA KG/HA	PRODUCCIÓN TOTAL KG	
GARNACHA	39,00	5.500	214.500	0,00	0	0	214.500
TEMPRANILLO	37,00	6.500	240.500	0,00	0	0	240.500
GRACIANO	0,00	0	0	0,00	0	0	0
MAZUELO	0,00	0	0	0,00	0	0	0
VIURA	2,00	6.000	12.000	0,00	0	0	12.000
CABERNET S.	24,00	5.500	132.000	7,00	6.000	42.000	174.000
CHARDONNAY	0,00	0	0	0,00	0	0	0
MERLOT	5,00	5.300	26.500	0,00	0	0	26.500
MOSCATEL G. M.	2,00	5.000	10.000	1,00	5600	5.600	15.600
RESTO	0,00	0	0	0,00	0	0	0
<b>TOTALES</b>	<b>109,00</b>	<b>0</b>	<b>635.500</b>	<b>8,00</b>		<b>47.600</b>	<b>683.100</b>
<b>MEDIAS</b>		<b>5.830</b>			<b>5.950</b>		

**COMARCA III**

VARIETADES	SECANO			REGADÍO			PRODUCCIÓN TOTAL SEC+REG KG
	SUPERFICIE HA	PRODUCCIÓN MEDIA KG/HA	PRODUCCIÓN TOTAL KG	SUPERFICIE HA	PRODUCCIÓN MEDIA KG/HA	PRODUCCIÓN TOTAL KG	
GARNACHA	86,00	5.500	473.000	2,00	6.500	13.000	486.000
TEMPRANILLO	122,00	6.500	793.000	26,00	7.000	182.000	975.000
GRACIANO	4,00	5.000	20.000	0,00	0	0	20.000
MAZUELO	5,00	5.500	27.500	0,00	0	0	27.500
VIURA	16,00	6.500	104.000	0,00	0	0	104.000
CABERNET S.	83,00	6.200	514.600	31,00	6.700	207.700	722.300
CHARDONNAY	70,00	6.000	420.000	24,00	6.700	160.800	580.800
MERLOT	69,00	6.000	414.000	40,00	6.600	264.000	678.000
MOSCATEL G.M.	3,00	6.000	18.000	0,00	0	0	18.000
RESTO	5,00	5.500	27.500	0,00	0	0	27.500
<b>TOTALES</b>	<b>463,00</b>		<b>2.811.600</b>	<b>123,00</b>		<b>827.500</b>	<b>3.639.100</b>
<b>MEDIAS</b>		<b>6.073</b>			<b>6.728</b>		

**AFORO DE LA COSECHA DE UVA  
DENOMINACIÓN DE ORIGEN NAVARRA  
JULIO 2.011**

**COMARCA IV**

VARIETADES	SECANO			REGADÍO			PRODUCCIÓN TOTAL SEC+REG KG
	SUPERFICIE HA	PRODUCCIÓN MEDIA KG/HA	PRODUCCIÓN TOTAL KG	SUPERFICIE HA	PRODUCCIÓN MEDIA KG/HA	PRODUCCIÓN TOTAL KG	
GARNACHA	237,00	6.000	1.422.000	7,00	6.800	47.600	1.469.600
TEMPRANILLO	658,00	6.600	4.342.800	71,00	7.000	497.000	4.839.800
GRACIANO	10,00	6.000	60.000	1,00	6.200	6.200	66.200
MAZUELO	2,00	5.800	11.600	2,00	7.500	15.000	26.600
VIURA	27,00	6.500	175.500	4,00	7.500	30.000	205.500
CABERNET S.	330,00	5.000	1.650.000	71,00	5.800	411.800	2.061.800
CHARDONNAY	129,00	6.000	774.000	2,00	6.500	13.000	787.000
MERLOT	300,00	5.200	1.560.000	64,00	6.000	384.000	1.944.000
MOSCATEL G.M.	5,00	6.000	30.000	0,00	0	0	30.000
RESTO	34,00	5.500	187.000	4,00	6.000	24.000	211.000
<b>TOTALES</b>	<b>1.732,00</b>		<b>10.212.900</b>	<b>226,00</b>		<b>1.428.600</b>	<b>11.641.500</b>
<b>MEDIAS</b>		<b>5.897</b>			<b>6.321</b>		

**COMARCA V**

VARIETADES	SECANO			REGADÍO			PRODUCCIÓN TOTAL SEC+REG KG
	SUPERFICIE HA	PRODUCCIÓN MEDIA KG/HA	PRODUCCIÓN TOTAL KG	SUPERFICIE HA	PRODUCCIÓN MEDIA KG/HA	PRODUCCIÓN TOTAL KG	
GARNACHA	1.058,00	5.500	5.819.000	78,00	6.500	507.000	6.326.000
TEMPRANILLO	732,00	6.000	4.392.000	312,00	6.700	2.090.400	6.482.400
GRACIANO	14,00	5.500	77.000	52,00	6.000	312.000	389.000
MAZUELO	3,00	6.200	18.600	1,00	7.000	7.000	25.600
VIURA	39,00	5.800	226.200	10,00	7.000	70.000	296.200
CABERNET S.	276,00	5.500	1.518.000	131,00	6.300	825.300	2.343.300
CHARDONNAY	31,00	6.000	186.000	3,00	6.600	19.800	205.800
MERLOT	308,00	5.500	1.694.000	114,00	6.500	741.000	2.435.000
MOSCATEL G.M.	15,00	5.500	82.500	4,00	6.500	26.000	108.500
RESTO	14,00	5.500	77.000	5,00	6.000	30.000	107.000
<b>TOTALES</b>	<b>2.490,00</b>		<b>14.090.300</b>	<b>710,00</b>		<b>4.628.500</b>	<b>18.718.800</b>
<b>MEDIAS</b>		<b>5.659</b>			<b>6.519</b>		

**AFORO DE LA COSECHA DE UVA**  
**DENOMINACIÓN DE ORIGEN NAVARRA**  
**JULIO 2.011**

**COMARCA VI**

VARIETADES	SECANO			REGADÍO			PRODUCCIÓN TOTAL SEC+REG KG
	SUPERFICIE HA	PRODUCCIÓN MEDIA KG/HA	PRODUCCIÓN TOTAL KG	SUPERFICIE HA	PRODUCCIÓN MEDIA KG/HA	PRODUCCIÓN TOTAL KG	
GARNACHA	95,00	6.000	570.000	178,00	6.500	1.157.000	1.727.000
TEMPRANILLO	293,00	6.100	1.787.300	593,00	6.900	4.091.700	5.879.000
GRACIANO	1,00	5.500	5.500	45,00	6.500	292.500	298.000
MAZUELO	8,00	6.000	48.000	4,00	6.800	27.200	75.200
VIURA	10,00	6.600	66.000	6,00	6.800	40.800	106.800
CABERNET S.	73,00	4.200	306.600	500,00	5.000	2.500.000	2.806.600
CHARDONNAY	31,00	6.000	186.000	132,00	6.500	858.000	1.044.000
MERLOT	69,00	5.200	358.800	403,00	6.100	2.458.300	2.817.100
MOSCATEL G.M.	11,00	5.000	55.000	30,00	6.000	180.000	235.000
RESTO	15,00	5.500	82.500	66,00	6.500	429.000	511.500
TOTALES	606,00		3.465.700	1.957,00		12.034.500	15.500.200
MEDIAS		5.719			6.149		

**COMARCA VII**

VARIETADES	SECANO			REGADÍO			PRODUCCIÓN TOTAL SEC+REG KG
	SUPERFICIE HA	PRODUCCIÓN MEDIA KG/HA	PRODUCCIÓN TOTAL KG	SUPERFICIE HA	PRODUCCIÓN MEDIA KG/HA	PRODUCCIÓN TOTAL KG	
GARNACHA	55,00	6.400	352.000	800,00	7.400	5.920.000	6.272.000
TEMPRANILLO	86,00	6.500	559.000	1.123,00	7.500	8.422.500	8.981.500
GRACIANO	8,00	5.000	40.000	66,00	6.600	435.600	475.600
MAZUELO	0,00	0	0	42,00	8.000	336.000	336.000
VIURA	3,00	7.500	22.500	69,00	9.000	621.000	643.500
CABERNET S.	45,00	5.500	247.500	323,00	7.200	2.325.600	2.573.100
CHARDONNAY	0,00	0	0	139,00	8.000	1.112.000	1.112.000
MERLOT	38,00	5.400	205.200	413,00	6.500	2.684.500	2.889.700
MOSCATEL G.M.	0,00	0	0	79,00	7.000	553.000	553.000
RESTO	0,00	0	0	54,00	6.500	351.000	351.000
TOTALES	235,00		1.426.200	3.108,00		22.761.200	24.187.400
MEDIAS		6.069			7.323		

**AFORO DE LA COSECHA DE UVA**  
**DENOMINACIÓN DE ORIGEN NAVARRA**  
**JULIO 2.011**

**TOTAL NAVARRA**

VARIETADES	SECANO			REGADÍO			PRODUCCIÓN TOTAL SEC+REG KG
	SUPERFICIE HA	PRODUCCIÓN MEDIA KG/HA	PRODUCCIÓN TOTAL KG	SUPERFICIE HA	PRODUCCIÓN MEDIA KG/HA	PRODUCCIÓN TOTAL KG	
GARNACHA	1.570,00	5.637	8.850.500	1.065,00	7.178	7.644.600	16.495.100
TEMPRANILLO	1.928,00	6.284	12.114.600	2.125,00	7.192	15.283.600	27.398.200
GRACIANO	37,00	5.473	202.500	164,00	6.380	1.046.300	1.248.800
MAZUELO	18,00	5.872	105.700	49,00	7.861	385.200	490.900
VIURA	97,00	6.249	606.200	89,00	8.560	761.800	1.368.000
CABERNET S	831,00	5.257	4.368.700	1.063,00	5.938	6.312.400	10.681.100
CHARDONNAY	261,00	6.000	1.566.000	300,00	7.212	2.163.600	3.729.600
MERLOT	789,00	5.397	4.258.500	1.034,00	6.317	6.531.800	10.790.300
MOSCATEL G.M.	36,00	5.431	195.500	114,00	6.707	764.600	960.100
RESTO	68,00	5.500	374.000	129,00	6.465	834.000	1.208.000
<b>TOTALES</b>	<b>5.635,00</b>		<b>32.642.200</b>	<b>6.132,00</b>		<b>41.727.900</b>	<b>74.370.100</b>
<b>MEDIAS</b>		<b>5.793</b>			<b>6.805</b>		

COMARCAS	SECANO			REGADÍO			PRODUCCIÓN TOTAL SEC+REG KG
	SUPERFICIE HA	PRODUCCIÓN MEDIA KG/HA	PRODUCCIÓN TOTAL KG	SUPERFICIE HA	PRODUCCIÓN MEDIA KG/HA	PRODUCCIÓN TOTAL KG	
II	109,00	5.830	635.500	8,00	5.950	47.600	683.100
III	463,00	6.073	2.811.600	123,00	6.728	827.500	3.639.100
IV	1.732,00	5.897	10.212.900	226,00	6.321	1.428.600	11.641.500
V	2.490,00	5.659	14.090.300	710,00	6.519	4.628.500	18.718.800
VI	606,00	5.719	3.465.700	1.957,00	6.149	12.034.500	15.500.200
VII	235,00	6.069	1.426.200	3.108,00	7.323	22.761.200	24.187.400
<b>TOTALES</b>	<b>5.635,00</b>		<b>32.642.200</b>	<b>6.132,00</b>		<b>41.727.900</b>	<b>74.370.100</b>
<b>MEDIAS</b>		<b>5.793</b>			<b>6.805</b>		

**AFORO DE LA COSECHA DE UVA  
DENOMINACIÓN DE ORIGEN RIOJA  
JULIO 2.011**

**COMARCA IV**

VARIETADES	SECANO			REGADÍO			PRODUCCIÓN TOTAL SEC+REG KG
	SUPERFICIE HA	PRODUCCIÓN MEDIA KG/HA	PRODUCCIÓN TOTAL KG	SUPERFICIE HA	PRODUCCIÓN MEDIA KG/HA	PRODUCCIÓN TOTAL KG	
GARNACHA	44,00	5.800	255.200	1,00	6.600	6.600	261.800
TEMPRANILLO	1.221,00	6.000	7.326.000	462,00	7.000	3.234.000	10.560.000
GRACIANO	30,00	5.100	153.000	9,00	6.600	59.400	212.400
MAZUELO	133,00	6.200	824.600	9,00	7.100	63.900	888.500
VIURA	86,00	7.000	602.000	10,00	7.100	71.000	673.000
CABERNET S.	0,00	0	0	0,00	0	0	0
CHARDONNAY	0,00	0	0	0,00	0	0	0
MERLOT	0,00	0	0	0,00	0	0	0
MOSCATEL G.M.	0,00	0	0	0,00	0	0	0
RESTO	5,00	6.000	30.000	0,00	0	0	30.000
<b>TOTALES</b>	<b>1.519,00</b>		<b>9.190.800</b>	<b>491,00</b>		<b>3.434.900</b>	<b>12.625.700</b>
<b>MEDIAS</b>		<b>6.051</b>			<b>6.996</b>		

**COMARCA VI**

VARIETADES	SECANO			REGADÍO			PRODUCCIÓN TOTAL SEC+REG KG
	SUPERFICIE HA	PRODUCCIÓN MEDIA KG/HA	PRODUCCIÓN TOTAL KG	SUPERFICIE HA	PRODUCCIÓN MEDIA KG/HA	PRODUCCIÓN TOTAL KG	
GARNACHA	155,00	6.100	945.500	239,00	6.500	1.553.500	2.499.000
TEMPRANILLO	1.136,00	6.800	7.724.800	2.684,00	7.000	18.788.000	26.512.800
GRACIANO	34,00	6.500	221.000	129,00	6.700	864.300	1.085.300
MAZUELO	71,00	6.800	482.800	113,00	7.100	802.300	1.285.100
VIURA	39,00	7.000	273.000	38,00	7.500	285.000	558.000
CABERNET S.	1,00	5.000	5.000	20,00	6.000	120.000	125.000
CHARDONNAY	15,00	3.000	45.000	3,00	6.000	18.000	63.000
MERLOT	0,00	0	0	2,00	6.000	12.000	12.000
MOSCATEL G.M.	1,00	5.000	5.000	0,00	0	0	5.000
RESTO	10,00	6.000	60.000	2,00	0	0	60.000
<b>TOTALES</b>	<b>1.462,00</b>		<b>9.762.100</b>	<b>3.230,00</b>		<b>22.443.100</b>	<b>32.205.200</b>
<b>MEDIAS</b>		<b>6.677</b>			<b>6.948</b>		



**AFORO DE LA COSECHA DE UVA  
DENOMINACIÓN DE ORIGEN RIOJA  
JULIO 2.011**

**TOTAL NAVARRA**

VARIETADES	SECANO			REGADÍO			PRODUCCIÓN TOTAL SEC+REG KG
	SUPERFICIE HA	PRODUCCIÓN MEDIA KG/HA	PRODUCCIÓN TOTAL KG	SUPERFICIE HA	PRODUCCIÓN MEDIA KG/HA	PRODUCCIÓN TOTAL KG	
GARNACHA	199,00	6.034	1.200.700	240,00	6.500	1.560.100	2.760.800
TEMPRANILLO	2.357,00	6.386	15.050.800	3.146,00	7.000	22.022.000	37.072.800
GRACIANO	64,00	5.844	374.000	138,00	6.693	923.700	1.297.700
MAZUELO	204,00	6.409	1.307.400	122,00	7.100	866.200	2.173.600
VIURA	125,00	7.000	875.000	48,00	7.417	356.000	1.231.000
CABERNET S	1,00	5.000	5.000	20,00	6.000	120.000	125.000
CHARDONNAY	15,00	3.000	45.000	3,00	6.000	18.000	63.000
MERLOT	0,00	0	0	2,00	6.000	12.000	12.000
MOSCATEL G.M.	1,00	5.000	5.000	0,00	0	0	5.000
RESTO	15,00	6.000	90.000	2,00	0	0	90.000
<b>TOTALES</b>	<b>2.981,00</b>		<b>18.952.900</b>	<b>3.721,00</b>		<b>25.878.000</b>	<b>44.830.900</b>
<b>MEDIAS</b>		<b>6.358</b>			<b>6.955</b>		

VARIETADES	SECANO			REGADÍO			PRODUCCIÓN TOTAL SEC+REG KG
	SUPERFICIE HA	PRODUCCIÓN MEDIA KG/HA	PRODUCCIÓN TOTAL KG	SUPERFICIE HA	PRODUCCIÓN MEDIA KG/HA	PRODUCCIÓN TOTAL KG	
IV	1.519,00	6.051	9.190.800	491,00	6.996	3.434.900	12.625.700
VI	1.462,00	6.677	9.762.100	3.230,00	6.948	22.443.100	32.205.200
<b>TOTALES</b>	<b>2.981,00</b>		<b>18.952.900</b>	<b>3.721,00</b>		<b>25.878.000</b>	<b>44.830.900</b>
<b>MEDIAS</b>		<b>6.358</b>			<b>6.955</b>		

**AFORO DE LA COSECHA DE UVA**  
**DENOMINACIÓN DE ORIGEN NAVARRA Y RIOJA**  
**JULIO 2.011**

**TOTAL NAVARRA**

VARIETADES	SECAÑO			REGADÍO			PRODUCCIÓN TOTAL SEC+REG KG
	SUPERFICIE HA	PRODUCCIÓN MEDIA KG/HA	PRODUCCIÓN TOTAL KG	SUPERFICIE HA	PRODUCCIÓN MEDIA KG/HA	PRODUCCIÓN TOTAL KG	
GARNACHA	1.769,00	5.682	10.051.200	1.305,00	7.053	9.204.700	19.255.900
TEMPRANILLO	4.285,00	6.340	27.165.400	5.271,00	7.078	37.305.600	64.471.000
GRACIANO	101,00	5.708	576.500	302,00	6.523	1.970.000	2.546.500
MAZUELO	222,00	6.365	1.413.100	171,00	7.318	1.251.400	2.664.500
VIURA	222,00	6.672	1.481.200	137,00	8.159	1.117.800	2.599.000
CABERNET S	832,00	5.257	4.373.700	1.083,00	5.939	6.432.400	10.806.100
CHARDONNAY	276,00	5.837	1.611.000	303,00	7.200	2.181.600	3.792.600
MERLOT	789,00	5.397	4.258.500	1.036,00	6.316	6.543.800	10.802.300
MOSCATEL G.M.	37,00	5.419	200.500	114,00	6.707	764.600	965.100
RESTO	83,00	5.590	464.000	131,00	6.366	834.000	1.298.000
<b>TOTALES</b>	<b>8.616,00</b>		<b>51.595.100</b>	<b>9.853,00</b>		<b>67.605.900</b>	<b>119.201.000</b>
<b>MEDIAS</b>		<b>5.988</b>			<b>6.861</b>		

**AFORO DE LA COSECHA DE UVA**  
**DISTRIBUCIÓN DE SUPERFICIES Y PRODUCCIONES POR VARIEDADES**  
**JULIO 2.011**

**DENOMINACIÓN DE ORIGEN NAVARRA**

VARIEDADES	SUPERFICIE		PRODUCCIÓN	
	TOTAL HA	%	TOTAL KG	%
GARNACHA	2.635	22,39	16.495.100	22,18
TEMPRANILLO	4.053	34,44	27.398.200	36,84
GRACIANO	201	1,71	1.248.800	1,68
MAZUELO	67	0,57	490.900	0,66
VIURA	186	1,58	1.368.000	1,84
CABERNET S.	1.894	16,10	10.681.100	14,36
CHARDONNAY	561	4,77	3.729.600	5,01
MERLOT	1.823	15,49	10.790.300	14,51
MOSCATEL G.M.	150	1,27	960.100	1,29
RESTO	197	1,67	1.208.000	1,62
<b>TOTALES</b>	<b>11.767</b>	<b>100,00</b>	<b>74.370.100</b>	<b>100,00</b>

**DENOMINACIÓN DE ORIGEN RIOJA**

VARIEDADES	SUPERFICIE		PRODUCCIÓN	
	TOTAL HA	%	TOTAL KG	%
GARNACHA	439	6,55	2.760.800	6,16
TEMPRANILLO	5.503	82,11	37.072.800	82,69
GRACIANO	202	3,01	1.297.700	2,89
MAZUELO	326	4,86	2.173.600	4,85
VIURA	173	2,58	1.231.000	2,75
CABERNET S.	21	0,31	125.000	0,28
CHARDONNAY	18	0,27	63.000	0,14
MERLOT	2	0,03	12.000	0,03
MOSCATEL G.M.	1	0,01	5.000	0,01
RESTO	17	0,25	90.000	0,20
<b>TOTALES</b>	<b>6.702</b>	<b>100,00</b>	<b>44.830.900</b>	<b>100,00</b>

**DENOMINACIONES DE ORIGEN NAVARRA Y RIOJA**

VARIEDADES	SUPERFICIE		PRODUCCIÓN	
	TOTAL HA	%	TOTAL KG	%
GARNACHA	3.074	16,64	19.255.900	16,15
TEMPRANILLO	9.556	51,74	64.471.000	54,09
GRACIANO	403	2,18	2.546.500	2,14
MAZUELO	393	2,13	2.664.500	2,24
VIURA	359	1,94	2.599.000	2,18
CABERNET S.	1.915	10,37	10.806.100	9,07
CHARDONNAY	579	3,13	3.792.600	3,18
MERLOT	1.825	9,88	10.802.300	9,06
MOSCATEL G.M.	151	0,82	965.100	0,81
RESTO	214	1,16	1.298.000	1,09
<b>TOTALES</b>	<b>18.469</b>	<b>100,00</b>	<b>119.201.000</b>	<b>100,00</b>

**EVOLUCION DE LA SUPERFICIE DE VID EN NAVARRA**

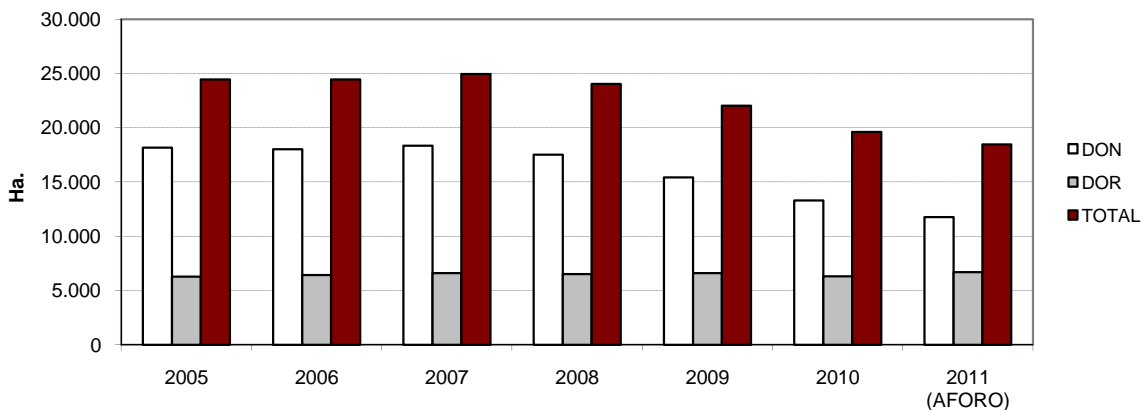

**EVOLUCION DE LA PRODUCCION DE UVA EN NAVARRA**

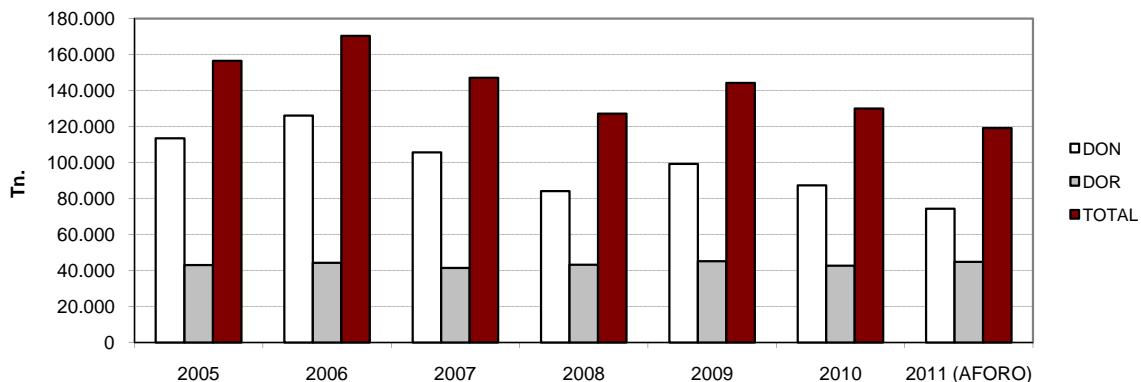

**PRODUCCION DE UVA EN NAVARRA POR VARIEDADES**

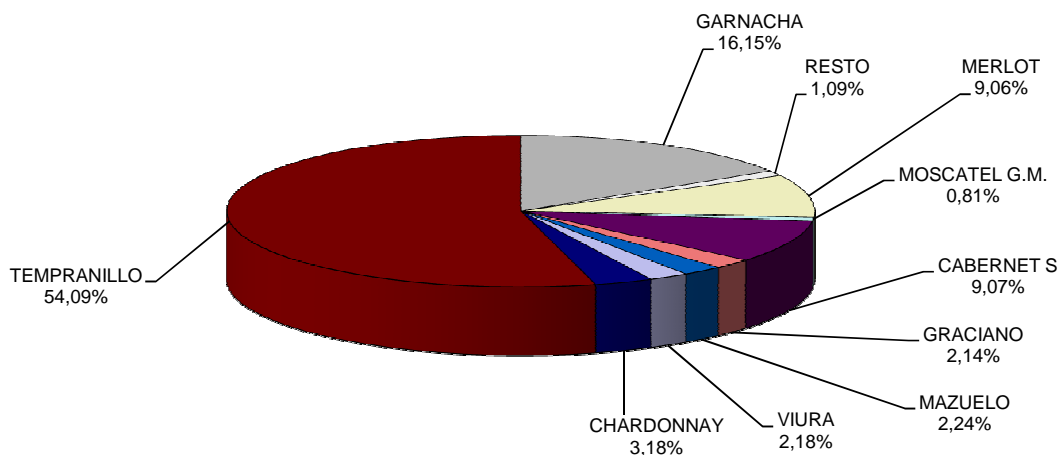



## AFORO DE COSECHA NOVIEMBRE 2011

### DENOMINACION DE ORIGEN NAVARRA

- Realizado el aforo de la cosecha a fecha Noviembre de 2011, la producción se estima en **71.900.500 kg** de uva, que respecto a la cosecha obtenida en el 2010 (87.054.600 kg. de uva), supone una disminución de un 17,40 %.
- En consideración con una cosecha media de acuerdo a la superficie de viñedo existente y a la edad del mismo, en este momento en la D.O. Navarra, que podría estar en torno a los 76 millones de kg. de uva, supone estar un 5 % por debajo de una cosecha media.

Las características de esta vendimia han sido:

1. Vendimia temprana y con muy buena climatología lo que ha favorecido la recogida de la cosecha.
2. Rendimientos medios en general en todas las variedades, con pérdida de peso del racimo por la sequía.
3. Muy buen estado sanitario del viñedo.
4. Graduación alta de los mostos.
5. Acidez total media.
6. Valores altos de color en los vinos.

### DENOMINACION DE ORIGEN CALIFICADA RIOJA

- Realizado el aforo de la cosecha a fecha Noviembre de 2011, la producción se estima en **41.000.000 Kg** de uva, que respecto a la cosecha obtenida en el 2010 (42.450.692 kg. de uva), es inferior en un 3,4 %.
- En consideración con una cosecha media normal de acuerdo al viñedo existente y a la edad del mismo, en la D.O. C. Rioja-Navarra, que podría estar en torno a los 43 millones de kg. de uva, es inferior en un 4,6 %.

Las características de esta vendimia han sido:

1. Vendimia temprana y muy buena climatología lo que ha favorecido la recogida de la cosecha.
2. Rendimientos medios en general en todas las variedades, con pérdida de peso del racimo por la sequía.
3. Muy buen estado sanitario del viñedo.
4. Graduación alta de los mostos.
5. Acidez total media.
6. Valores altos de color en los vinos.

Olite, 7 de Noviembre de 2011

**SECCIÓN DE VITICULTURA**

**AFORO DE LA COSECHA DE UVA**  
**DENOMINACIÓN DE ORIGEN NAVARRA**  
**NOVIEMBRE 2.011**

**COMARCA II**

VARIEDADES	SECANO			REGADÍO			PRODUCCIÓN TOTAL SEC+REG KG
	SUPERFICIE HA	PRODUCCIÓN MEDIA KG/HA	PRODUCCIÓN TOTAL KG	SUPERFICIE HA	PRODUCCIÓN MEDIA KG/HA	PRODUCCIÓN TOTAL KG	
GARNACHA	61,00	4.000	244.000	0,00	0	0	244.000
TEMPRANILLO	49,00	4.400	215.600	0,00	0	0	215.600
GRACIANO	0,00	0	0	0,00	0	0	0
MAZUELO	0,00	0	0	0,00	0	0	0
VIURA	2,00	4.200	8.400	0,00	0	0	8.400
CABERNET S.	28,00	3.500	98.000	19,00	4.400	83.600	181.600
CHARDONNAY	0,00	0	0	0,00	0	0	0
MERLOT	5,00	3.000	15.000	0,00	0	0	15.000
MOSCATEL G. M.	2,00	3.000	6.000	1,00	3300	3.300	9.300
RESTO	0,00	0	0	0,00	0	0	0
<b>TOTALES</b>	<b>147,00</b>	<b>0</b>	<b>587.000</b>	<b>20,00</b>		<b>86.900</b>	<b>673.900</b>
<b>MEDIAS</b>		<b>3.993</b>			<b>4.345</b>		

**COMARCA III**

VARIEDADES	SECANO			REGADÍO			PRODUCCIÓN TOTAL SEC+REG KG
	SUPERFICIE HA	PRODUCCIÓN MEDIA KG/HA	PRODUCCIÓN TOTAL KG	SUPERFICIE HA	PRODUCCIÓN MEDIA KG/HA	PRODUCCIÓN TOTAL KG	
GARNACHA	92,00	6.800	625.600	2,00	7.600	15.200	640.800
TEMPRANILLO	128,00	7.300	934.400	26,00	7.600	197.600	1.132.000
GRACIANO	4,00	5.000	20.000	0,00	0	0	20.000
MAZUELO	5,00	5.500	27.500	0,00	0	0	27.500
VIURA	16,00	6.500	104.000	0,00	0	0	104.000
CABERNET S.	94,00	5.000	470.000	31,00	5.200	161.200	631.200
CHARDONNAY	70,00	5.200	364.000	24,00	6.200	148.800	512.800
MERLOT	71,00	4.800	340.800	40,00	5.500	220.000	560.800
MOSCATEL G.M.	3,00	5.500	16.500	0,00	0	0	16.500
RESTO	5,00	5.500	27.500	0,00	0	0	27.500
<b>TOTALES</b>	<b>488,00</b>		<b>2.930.300</b>	<b>123,00</b>		<b>742.800</b>	<b>3.673.100</b>
<b>MEDIAS</b>		<b>6.005</b>			<b>6.039</b>		

**AFORO DE LA COSECHA DE UVA**  
**DENOMINACIÓN DE ORIGEN NAVARRA**  
**NOVIEMBRE 2.011**

**COMARCA IV**

VARIETADES	SECANO			REGADÍO			PRODUCCIÓN TOTAL SEC+REG KG
	SUPERFICIE HA	PRODUCCIÓN MEDIA KG/HA	PRODUCCIÓN TOTAL KG	SUPERFICIE HA	PRODUCCIÓN MEDIA KG/HA	PRODUCCIÓN TOTAL KG	
GARNACHA	252,00	6.600	1.663.200	6,00	7.400	44.400	1.707.600
TEMPRANILLO	823,00	6.600	5.431.800	99,00	7.500	742.500	6.174.300
GRACIANO	10,00	6.000	60.000	1,00	6.200	6.200	66.200
MAZUELO	2,00	5.800	11.600	4,00	7.500	30.000	41.600
VIURA	31,00	6.500	201.500	7,00	7.500	52.500	254.000
CABERNET S.	398,00	5.000	1.990.000	105,00	5.500	577.500	2.567.500
CHARDONNAY	136,00	5.800	788.800	2,00	6.200	12.400	801.200
MERLOT	357,00	5.100	1.820.700	75,00	5.700	427.500	2.248.200
MOSCATEL G.M.	5,00	6.000	30.000	0,00	0	0	30.000
RESTO	33,00	5.500	181.500	4,00	6.000	24.000	205.500
<b>TOTALES</b>	<b>2.047,00</b>		<b>12.179.100</b>	<b>303,00</b>		<b>1.917.000</b>	<b>14.096.100</b>
<b>MEDIAS</b>		<b>5.950</b>			<b>6.327</b>		

**COMARCA V**

VARIETADES	SECANO			REGADÍO			PRODUCCIÓN TOTAL SEC+REG KG
	SUPERFICIE HA	PRODUCCIÓN MEDIA KG/HA	PRODUCCIÓN TOTAL KG	SUPERFICIE HA	PRODUCCIÓN MEDIA KG/HA	PRODUCCIÓN TOTAL KG	
GARNACHA	1.230,00	6.600	8.118.000	133,00	7.500	997.500	9.115.500
TEMPRANILLO	823,00	7.000	5.761.000	352,00	7.600	2.675.200	8.436.200
GRACIANO	7,00	5.500	38.500	21,00	6.000	126.000	164.500
MAZUELO	3,00	6.200	18.600	3,00	7.000	21.000	39.600
VIURA	44,00	5.800	255.200	12,00	7.000	84.000	339.200
CABERNET S.	324,00	4.800	1.555.200	139,00	5.300	736.700	2.291.900
CHARDONNAY	26,00	5.500	143.000	3,00	6.500	19.500	162.500
MERLOT	202,00	4.800	969.600	143,00	6.500	929.500	1.899.100
MOSCATEL G.M.	13,00	5.500	71.500	4,00	6.500	26.000	97.500
RESTO	15,00	5.500	82.500	4,00	6.000	24.000	106.500
<b>TOTALES</b>	<b>2.687,00</b>		<b>17.013.100</b>	<b>814,00</b>		<b>5.639.400</b>	<b>22.652.500</b>
<b>MEDIAS</b>		<b>6.332</b>			<b>6.928</b>		

**AFORO DE LA COSECHA DE UVA**  
**DENOMINACIÓN DE ORIGEN NAVARRA**  
**NOVIEMBRE 2.011**

**COMARCA VI**

VARIETADES	SECANO			REGADÍO			PRODUCCIÓN TOTAL SEC+REG KG
	SUPERFICIE HA	PRODUCCIÓN MEDIA KG/HA	PRODUCCIÓN TOTAL KG	SUPERFICIE HA	PRODUCCIÓN MEDIA KG/HA	PRODUCCIÓN TOTAL KG	
GARNACHA	121,00	6.600	798.600	185,00	7.400	1.369.000	2.167.600
TEMPRANILLO	365,00	6.700	2.445.500	690,00	7.500	5.175.000	7.620.500
GRACIANO	5,00	5.500	27.500	45,00	6.500	292.500	320.000
MAZUELO	9,00	6.000	54.000	6,00	6.800	40.800	94.800
VIURA	15,00	6.600	99.000	13,00	6.800	88.400	187.400
CABERNET S.	85,00	4.000	340.000	535,00	5.100	2.728.500	3.068.500
CHARDONNAY	28,00	6.000	168.000	132,00	6.500	858.000	1.026.000
MERLOT	119,00	5.000	595.000	446,00	6.000	2.676.000	3.271.000
MOSCATEL G.M.	9,00	5.000	45.000	29,00	6.000	174.000	219.000
RESTO	8,00	5.500	44.000	62,00	6.500	403.000	447.000
<b>TOTALES</b>	<b>764,00</b>		<b>4.616.600</b>	<b>2.143,00</b>		<b>13.805.200</b>	<b>18.421.800</b>
<b>MEDIAS</b>		<b>6.043</b>			<b>6.442</b>		

**COMARCA VII**

VARIETADES	SECANO			REGADÍO			PRODUCCIÓN TOTAL SEC+REG KG
	SUPERFICIE HA	PRODUCCIÓN MEDIA KG/HA	PRODUCCIÓN TOTAL KG	SUPERFICIE HA	PRODUCCIÓN MEDIA KG/HA	PRODUCCIÓN TOTAL KG	
GARNACHA	65,00	6.600	429.000	902,00	7.500	6.765.000	7.194.000
TEMPRANILLO	95,00	6.700	636.500	1.353,00	7.500	10.147.500	10.784.000
GRACIANO	9,00	5.000	45.000	64,00	6.500	416.000	461.000
MAZUELO	0,00	0	0	52,00	8.000	416.000	416.000
VIURA	4,00	7.000	28.000	91,00	9.000	819.000	847.000
CABERNET S.	45,00	5.600	252.000	372,00	6.600	2.455.200	2.707.200
CHARDONNAY	0,00	0	0	141,00	8.000	1.128.000	1.128.000
MERLOT	38,00	5.000	190.000	465,00	6.000	2.790.000	2.980.000
MOSCATEL G.M.	0,00	0	0	90,00	7.000	630.000	630.000
RESTO	0,00	0	0	60,00	6.500	390.000	390.000
<b>TOTALES</b>	<b>256,00</b>		<b>1.580.500</b>	<b>3.590,00</b>		<b>25.956.700</b>	<b>27.537.200</b>
<b>MEDIAS</b>		<b>6.174</b>			<b>7.230</b>		



**AFORO DE LA COSECHA DE UVA**  
**DENOMINACIÓN DE ORIGEN NAVARRA**  
**NOVIEMBRE 2.011**

**TOTAL NAVARRA**

VARIETADES	SECANO			REGADÍO			PRODUCCIÓN TOTAL SEC+REG KG
	SUPERFICIE HA	PRODUCCIÓN MEDIA KG/HA	PRODUCCIÓN TOTAL KG	SUPERFICIE HA	PRODUCCIÓN MEDIA KG/HA	PRODUCCIÓN TOTAL KG	
GARNACHA	1.821,00	6.523	11.878.400	1.228,00	7.485	9.191.100	21.069.500
TEMPRANILLO	2.283,00	6.756	15.424.800	2.520,00	7.515	18.937.800	34.362.600
GRACIANO	35,00	5.457	191.000	131,00	6.418	840.700	1.031.700
MAZUELO	19,00	5.879	111.700	65,00	7.812	507.800	619.500
VIURA	112,00	6.215	696.100	123,00	8.487	1.043.900	1.740.000
CABERNET S	974,00	4.831	4.705.200	1.201,00	5.614	6.742.700	11.447.900
CHARDONNAY	260,00	5.630	1.463.800	302,00	7.175	2.166.700	3.630.500
MERLOT	792,00	4.964	3.931.100	1.169,00	6.025	7.043.000	10.974.100
MOSCATEL G.M.	32,00	5.281	169.000	124,00	6.720	833.300	1.002.300
RESTO	61,00	5.500	335.500	130,00	6.469	841.000	1.176.500
<b>TOTALES</b>	<b>6.389,00</b>		<b>38.906.600</b>	<b>6.993,00</b>		<b>48.148.000</b>	<b>87.054.600</b>
<b>MEDIAS</b>		<b>6.090</b>			<b>6.885</b>		

COMARCAS	SECANO			REGADÍO			PRODUCCIÓN TOTAL SEC+REG KG
	SUPERFICIE HA	PRODUCCIÓN MEDIA KG/HA	PRODUCCIÓN TOTAL KG	SUPERFICIE HA	PRODUCCIÓN MEDIA KG/HA	PRODUCCIÓN TOTAL KG	
II	147,00	3.993	587.000	20,00	4.345	86.900	673.900
III	488,00	6.005	2.930.300	123,00	6.039	742.800	3.673.100
IV	2.047,00	5.950	12.179.100	303,00	6.327	1.917.000	14.096.100
V	2.687,00	6.332	17.013.100	814,00	6.928	5.639.400	22.652.500
VI	764,00	6.043	4.616.600	2.143,00	6.442	13.805.200	18.421.800
VII	256,00	6.174	1.580.500	3.590,00	7.230	25.956.700	27.537.200
<b>TOTALES</b>	<b>6.389,00</b>		<b>38.906.600</b>	<b>6.993,00</b>		<b>48.148.000</b>	<b>87.054.600</b>
<b>MEDIAS</b>		<b>6.090</b>			<b>6.885</b>		

**AFORO DE LA COSECHA DE UVA**  
**DENOMINACIÓN DE ORIGEN RIOJA**  
**NOVIEMBRE 2.011**

**COMARCA IV**

VARIETADES	SECANO			REGADÍO			PRODUCCIÓN TOTAL SEC+REG KG
	SUPERFICIE HA	PRODUCCIÓN MEDIA KG/HA	PRODUCCIÓN TOTAL KG	SUPERFICIE HA	PRODUCCIÓN MEDIA KG/HA	PRODUCCIÓN TOTAL KG	
GARNACHA	46,00	6.300	289.800	1,00	6.500	6.500	296.300
TEMPRANILLO	1.217,00	5.800	7.058.600	445,00	6.500	2.892.500	9.951.100
GRACIANO	29,00	5.100	147.900	9,00	6.600	59.400	207.300
MAZUELO	135,00	6.200	837.000	9,00	7.200	64.800	901.800
VIURA	88,00	7.000	616.000	10,00	7.100	71.000	687.000
CABERNET S.	0,00	0	0	0,00	0	0	0
CHARDONNAY	0,00	0	0	0,00	0	0	0
MERLOT	0,00	0	0	0,00	0	0	0
MOSCATEL G.M.	0,00	0	0	0,00	0	0	0
RESTO	5,00	6.000	30.000	0,00	0	0	30.000
<b>TOTALES</b>	<b>1.520,00</b>		<b>8.979.300</b>	<b>474,00</b>		<b>3.094.200</b>	<b>12.073.500</b>
<b>MEDIAS</b>		<b>5.907</b>			<b>6.528</b>		

**COMARCA VI**

VARIETADES	SECANO			REGADÍO			PRODUCCIÓN TOTAL SEC+REG KG
	SUPERFICIE HA	PRODUCCIÓN MEDIA KG/HA	PRODUCCIÓN TOTAL KG	SUPERFICIE HA	PRODUCCIÓN MEDIA KG/HA	PRODUCCIÓN TOTAL KG	
GARNACHA	157,00	5.800	910.600	243,00	6.300	1.530.900	2.441.500
TEMPRANILLO	1.141,00	6.300	7.188.300	2.638,00	6.700	17.674.600	24.862.900
GRACIANO	34,00	6.500	221.000	120,00	6.700	804.000	1.025.000
MAZUELO	72,00	6.800	489.600	123,00	7.300	897.900	1.387.500
VIURA	39,00	7.100	276.900	40,00	7.800	312.000	588.900
CABERNET S.	1,00	5.000	5.000	20,00	5.500	110.000	115.000
CHARDONNAY	0,00	0	0	2,00	5.000	10.000	10.000
MERLOT	0,00	0	0	2,00	5.000	10.000	10.000
MOSCATEL G.M.	1,00	5.000	5.000	0,00	0	0	5.000
RESTO	12,00	6.000	72.000	0,00	0	0	72.000
<b>TOTALES</b>	<b>1.457,00</b>		<b>9.168.400</b>	<b>3.188,00</b>		<b>21.349.400</b>	<b>30.517.800</b>
<b>MEDIAS</b>		<b>6.293</b>			<b>6.697</b>		

**AFORO DE LA COSECHA DE UVA  
DENOMINACIÓN DE ORIGEN RIOJA  
NOVIEMBRE 2.011**

**TOTAL NAVARRA**

VARIETADES	SECANO			REGADÍO			PRODUCCIÓN TOTAL SEC+REG KG
	SUPERFICIE HA	PRODUCCIÓN MEDIA KG/HA	PRODUCCIÓN TOTAL KG	SUPERFICIE HA	PRODUCCIÓN MEDIA KG/HA	PRODUCCIÓN TOTAL KG	
GARNACHA	203,00	5.913	1.200.400	244,00	6.301	1.537.400	2.737.800
TEMPRANILLO	2.358,00	6.042	14.246.900	3.083,00	6.671	20.567.100	34.814.000
GRACIANO	63,00	5.856	368.900	129,00	6.693	863.400	1.232.300
MAZUELO	207,00	6.409	1.326.600	132,00	7.293	962.700	2.289.300
VIURA	127,00	7.031	892.900	50,00	7.660	383.000	1.275.900
CABERNET S	1,00	5.000	5.000	20,00	5.500	110.000	115.000
CHARDONNAY	0,00	0	0	2,00	5.000	10.000	10.000
MERLOT	0,00	0	0	2,00	5.000	10.000	10.000
MOSCATEL G.M.	1,00	5.000	5.000	0,00	0	0	5.000
RESTO	17,00	6.000	102.000	0,00	0	0	102.000
<b>TOTALES</b>	<b>2.977,00</b>		<b>18.147.700</b>	<b>3.662,00</b>		<b>24.443.600</b>	<b>42.591.300</b>
<b>MEDIAS</b>		<b>6.096</b>			<b>6.675</b>		

VARIETADES	SECANO			REGADÍO			PRODUCCIÓN TOTAL SEC+REG KG
	SUPERFICIE HA	PRODUCCIÓN MEDIA KG/HA	PRODUCCIÓN TOTAL KG	SUPERFICIE HA	PRODUCCIÓN MEDIA KG/HA	PRODUCCIÓN TOTAL KG	
IV	1.520,00	5.907	8.979.300	474,00	6.528	3.094.200	12.073.500
VI	1.457,00	6.293	9.168.400	3.188,00	6.697	21.349.400	30.517.800
<b>TOTALES</b>	<b>2.977,00</b>		<b>18.147.700</b>	<b>3.662,00</b>		<b>24.443.600</b>	<b>42.591.300</b>
<b>MEDIAS</b>		<b>6.096</b>			<b>6.675</b>		

**AFORO DE LA COSECHA DE UVA**  
**DENOMINACIÓN DE ORIGEN NAVARRA Y RIOJA**  
**NOVIEMBRE 2.011**

**TOTAL NAVARRA**

VARIETADES	SECAÑO			REGADÍO			PRODUCCIÓN TOTAL SEC+REG KG
	SUPERFICIE HA	PRODUCCIÓN MEDIA KG/HA	PRODUCCIÓN TOTAL KG	SUPERFICIE HA	PRODUCCIÓN MEDIA KG/HA	PRODUCCIÓN TOTAL KG	
GARNACHA	2.024,00	6.462	13.078.800	1.472,00	7.288	10.728.500	23.807.300
TEMPRANILLO	4.641,00	6.393	29.671.700	5.603,00	7.051	39.504.900	69.176.600
GRACIANO	98,00	5.713	559.900	260,00	6.554	1.704.100	2.264.000
MAZUELO	226,00	6.364	1.438.300	197,00	7.464	1.470.500	2.908.800
VIURA	239,00	6.649	1.589.000	173,00	8.248	1.426.900	3.015.900
CABERNET S	975,00	4.831	4.710.200	1.221,00	5.612	6.852.700	11.562.900
CHARDONNAY	260,00	5.630	1.463.800	304,00	7.160	2.176.700	3.640.500
MERLOT	792,00	4.964	3.931.100	1.171,00	6.023	7.053.000	10.984.100
MOSCATEL G.M.	33,00	5.273	174.000	124,00	6.720	833.300	1.007.300
RESTO	78,00	5.609	437.500	130,00	6.469	841.000	1.278.500
TOTALES	9.366,00		57.054.300	10.655,00		72.591.600	129.645.900
MEDIAS		6.092			6.813		

**AFORO DE LA COSECHA DE UVA**  
**DISTRIBUCIÓN DE SUPERFICIES Y PRODUCCIONES POR VARIEDADES**  
**NOVIEMBRE 2.011**

**DENOMINACIÓN DE ORIGEN NAVARRA**

VARIEDADES	SUPERFICIE		PRODUCCIÓN	
	TOTAL HA	%	TOTAL KG	%
GARNACHA	3.049	22,78	21.069.500	24,20
TEMPRANILLO	4.803	35,89	34.362.600	39,47
GRACIANO	166	1,24	1.031.700	1,19
MAZUELO	84	0,63	619.500	0,71
VIURA	235	1,76	1.740.000	2,00
CABERNET S.	2.175	16,25	11.447.900	13,15
CHARDONNAY	562	4,20	3.630.500	4,17
MERLOT	1.961	14,65	10.974.100	12,61
MOSCATEL G.M.	156	1,17	1.002.300	1,15
RESTO	191	1,43	1.176.500	1,35
<b>TOTALES</b>	<b>13.382</b>	<b>100,00</b>	<b>87.054.600</b>	<b>100,00</b>

**DENOMINACIÓN DE ORIGEN RIOJA**

VARIEDADES	SUPERFICIE		PRODUCCIÓN	
	TOTAL HA	%	TOTAL KG	%
GARNACHA	447	6,73	2.737.800	6,43
TEMPRANILLO	5.441	81,96	34.814.000	81,74
GRACIANO	192	2,89	1.232.300	2,89
MAZUELO	339	5,11	2.289.300	5,38
VIURA	177	2,67	1.275.900	3,00
CABERNET S.	21	0,32	115.000	0,27
CHARDONNAY	2	0,03	10.000	0,02
MERLOT	2	0,03	10.000	0,02
MOSCATEL G.M.	1	0,02	5.000	0,01
RESTO	17	0,26	102.000	0,24
<b>TOTALES</b>	<b>6.639</b>	<b>100,00</b>	<b>42.591.300</b>	<b>100,00</b>

**DENOMINACIONES DE ORIGEN NAVARRA Y RIOJA**

VARIEDADES	SUPERFICIE		PRODUCCIÓN	
	TOTAL HA	%	TOTAL KG	%
GARNACHA	3.496	17,46	23.807.300	18,36
TEMPRANILLO	10.244	51,17	69.176.600	53,36
GRACIANO	358	1,79	2.264.000	1,75
MAZUELO	423	2,11	2.908.800	2,24
VIURA	412	2,06	3.015.900	2,33
CABERNET S.	2.196	10,97	11.562.900	8,92
CHARDONNAY	564	2,82	3.640.500	2,81
MERLOT	1.963	9,80	10.984.100	8,47
MOSCATEL G.M.	157	0,78	1.007.300	0,78
RESTO	208	1,04	1.278.500	0,99
<b>TOTALES</b>	<b>20.021</b>	<b>100,00</b>	<b>129.645.900</b>	<b>100,00</b>

**EVOLUCION DE LA SUPERFICIE DE VID EN NAVARRA**

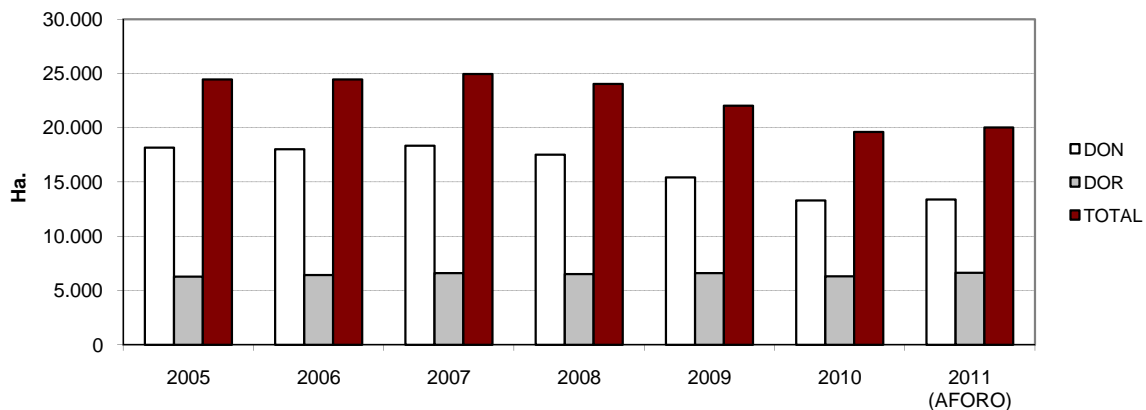

**EVOLUCION DE LA PRODUCCION DE UVA EN NAVARRA**

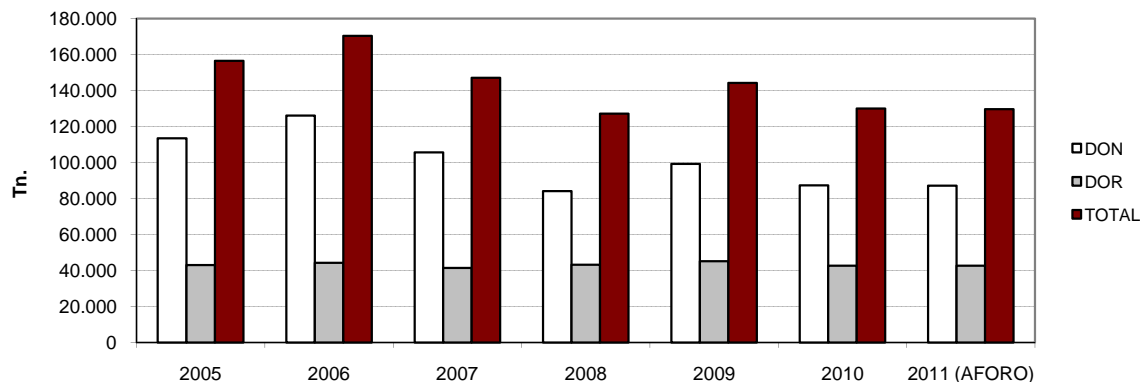

**PRODUCCION DE UVA EN NAVARRA POR VARIEDADES**

