



Gobierno de Navarra
Departamento de Desarrollo Rural,
Industria, Empleo y Medio Ambiente

Operación 714011-2 "Aforo de Uva"
Plan 2011 - 2016
Programa 2011

Indice de tablas

Aforo de cosechas de cultivos

1. Consideración al aforo de cosecha. Julio 2011

2. Datos Julio 2011

3. Gráficos Julio 2011

Fuente: Negociado de Estadística y Estudios Agrarios

AFORO DE COSECHA JULIO 2011

DENOMINACION DE ORIGEN NAVARRA

- Realizado el aforo de la cosecha a fecha Julio de 2011, la producción se estima en 74.370.100 kg de uva, que respecto a la cosecha obtenida en el 2010 (87.054.600 kg. de uva), supone una disminución de un 14.5 %, atribuido principalmente a la disminución de superficie vitícola productiva.
- En consideración con una cosecha media de acuerdo a la superficie de viñedo existente y a la edad del mismo, en este momento en la D.O. Navarra, que podría estar en torno a los 76 millones de kg. de uva, supone estar en una cosecha media.

Las características de esta campaña son:

1. Adelanto del ciclo vegetativo, que en estos momentos es de unos 10 días respecto del año anterior y de unos 5 días respecto de un año medio.
2. La previsión de producción de uva se considera normal en las variedades Chardonnay, Merlot, Cabernet Sauvignon y Viura. La variedad Tempranillo presenta irregularidad en cuanto al tamaño del racimo según parcelas y zonas, aunque en su conjunto la producción es adecuada a la media de la variedad. La variedad Garnacha presenta una heterogeneidad importante sobre todo en las zonas más al norte debido a un cuajado irregular.
3. La sequía que arrastra el viñedo desde el invierno se está haciendo notar, sobre todo en secanos y puede modificar respecto a este momento el volumen de cosecha final.
4. El estado sanitario del viñedo es satisfactorio con pequeños focos de oidio y araña amarilla.
5. La superficie de viñedo productiva ha registrado un descenso en 1615 has con respecto al año anterior, como consecuencia de los arranques que se han producido.
6. La edad media del viñedo ha descendido como consecuencia de los arranques, que en general, corresponden al viñedo de más edad.

DENOMINACION DE ORIGEN CALIFICADA RIOJA

- Realizado el aforo de la cosecha a fecha Julio de 2011, la producción se estima en 44.830.900 Kg de uva, que respecto a la cosecha obtenida en el 2010 (42.450.692 kg. de uva), es superior en un 5,6 %.
 - En consideración con una cosecha media normal de acuerdo al viñedo existente y a la edad del mismo, en la D.O. C. Rioja-Navarra, que podría estar en torno a los 43 millones de kg. de uva, es superior en un 4,2 %.
1. Adelanto del ciclo vegetativo, que en estos momentos es de unos 10 días respecto del año anterior y de unos 5 días respecto de un año medio.
 2. La previsión de producción de uva se considera normal-buena.
 3. La sequía que arrastra el viñedo desde el invierno se está haciendo notar, sobre todo en secanos y puede modificar respecto a este momento el volumen de cosecha final.
 4. El estado sanitario del viñedo es satisfactorio con pequeños focos de oidio y araña amarilla.

Olite, 31de Julio de 2011

SECCIÓN DE VITICULTURA

AFORO DE LA COSECHA DE UVA
DENOMINACIÓN DE ORIGEN NAVARRA
JULIO 2.011

COMARCA II

VARIETADES	SECANO			REGADÍO			PRODUCCIÓN TOTAL SEC+REG KG
	SUPERFICIE HA	PRODUCCIÓN MEDIA KG/HA	PRODUCCIÓN TOTAL KG	SUPERFICIE HA	PRODUCCIÓN MEDIA KG/HA	PRODUCCIÓN TOTAL KG	
GARNACHA	39,00	5.500	214.500	0,00	0	0	214.500
TEMPRANILLO	37,00	6.500	240.500	0,00	0	0	240.500
GRACIANO	0,00	0	0	0,00	0	0	0
MAZUELO	0,00	0	0	0,00	0	0	0
VIURA	2,00	6.000	12.000	0,00	0	0	12.000
CABERNET S.	24,00	5.500	132.000	7,00	6.000	42.000	174.000
CHARDONNAY	0,00	0	0	0,00	0	0	0
MERLOT	5,00	5.300	26.500	0,00	0	0	26.500
MOSCATEL G. M.	2,00	5.000	10.000	1,00	5600	5.600	15.600
RESTO	0,00	0	0	0,00	0	0	0
TOTALES	109,00	0	635.500	8,00		47.600	683.100
MEDIAS		5.830			5.950		

COMARCA III

VARIETADES	SECANO			REGADÍO			PRODUCCIÓN TOTAL SEC+REG KG
	SUPERFICIE HA	PRODUCCIÓN MEDIA KG/HA	PRODUCCIÓN TOTAL KG	SUPERFICIE HA	PRODUCCIÓN MEDIA KG/HA	PRODUCCIÓN TOTAL KG	
GARNACHA	86,00	5.500	473.000	2,00	6.500	13.000	486.000
TEMPRANILLO	122,00	6.500	793.000	26,00	7.000	182.000	975.000
GRACIANO	4,00	5.000	20.000	0,00	0	0	20.000
MAZUELO	5,00	5.500	27.500	0,00	0	0	27.500
VIURA	16,00	6.500	104.000	0,00	0	0	104.000
CABERNET S.	83,00	6.200	514.600	31,00	6.700	207.700	722.300
CHARDONNAY	70,00	6.000	420.000	24,00	6.700	160.800	580.800
MERLOT	69,00	6.000	414.000	40,00	6.600	264.000	678.000
MOSCATEL G.M.	3,00	6.000	18.000	0,00	0	0	18.000
RESTO	5,00	5.500	27.500	0,00	0	0	27.500
TOTALES	463,00		2.811.600	123,00		827.500	3.639.100
MEDIAS		6.073			6.728		

AFORO DE LA COSECHA DE UVA
DENOMINACIÓN DE ORIGEN NAVARRA
JULIO 2.011

COMARCA IV

VARIETADES	SECANO			REGADÍO			PRODUCCIÓN TOTAL SEC+REG KG
	SUPERFICIE HA	PRODUCCIÓN MEDIA KG/HA	PRODUCCIÓN TOTAL KG	SUPERFICIE HA	PRODUCCIÓN MEDIA KG/HA	PRODUCCIÓN TOTAL KG	
GARNACHA	237,00	6.000	1.422.000	7,00	6.800	47.600	1.469.600
TEMPRANILLO	658,00	6.600	4.342.800	71,00	7.000	497.000	4.839.800
GRACIANO	10,00	6.000	60.000	1,00	6.200	6.200	66.200
MAZUELO	2,00	5.800	11.600	2,00	7.500	15.000	26.600
VIURA	27,00	6.500	175.500	4,00	7.500	30.000	205.500
CABERNET S.	330,00	5.000	1.650.000	71,00	5.800	411.800	2.061.800
CHARDONNAY	129,00	6.000	774.000	2,00	6.500	13.000	787.000
MERLOT	300,00	5.200	1.560.000	64,00	6.000	384.000	1.944.000
MOSCATEL G.M.	5,00	6.000	30.000	0,00	0	0	30.000
RESTO	34,00	5.500	187.000	4,00	6.000	24.000	211.000
TOTALES	1.732,00		10.212.900	226,00		1.428.600	11.641.500
MEDIAS		5.897			6.321		

COMARCA V

VARIETADES	SECANO			REGADÍO			PRODUCCIÓN TOTAL SEC+REG KG
	SUPERFICIE HA	PRODUCCIÓN MEDIA KG/HA	PRODUCCIÓN TOTAL KG	SUPERFICIE HA	PRODUCCIÓN MEDIA KG/HA	PRODUCCIÓN TOTAL KG	
GARNACHA	1.058,00	5.500	5.819.000	78,00	6.500	507.000	6.326.000
TEMPRANILLO	732,00	6.000	4.392.000	312,00	6.700	2.090.400	6.482.400
GRACIANO	14,00	5.500	77.000	52,00	6.000	312.000	389.000
MAZUELO	3,00	6.200	18.600	1,00	7.000	7.000	25.600
VIURA	39,00	5.800	226.200	10,00	7.000	70.000	296.200
CABERNET S.	276,00	5.500	1.518.000	131,00	6.300	825.300	2.343.300
CHARDONNAY	31,00	6.000	186.000	3,00	6.600	19.800	205.800
MERLOT	308,00	5.500	1.694.000	114,00	6.500	741.000	2.435.000
MOSCATEL G.M.	15,00	5.500	82.500	4,00	6.500	26.000	108.500
RESTO	14,00	5.500	77.000	5,00	6.000	30.000	107.000
TOTALES	2.490,00		14.090.300	710,00		4.628.500	18.718.800
MEDIAS		5.659			6.519		

AFORO DE LA COSECHA DE UVA
DENOMINACIÓN DE ORIGEN NAVARRA
JULIO 2.011

COMARCA VI

VARIETADES	SECANO			REGADÍO			PRODUCCIÓN TOTAL SEC+REG KG
	SUPERFICIE HA	PRODUCCIÓN MEDIA KG/HA	PRODUCCIÓN TOTAL KG	SUPERFICIE HA	PRODUCCIÓN MEDIA KG/HA	PRODUCCIÓN TOTAL KG	
GARNACHA	95,00	6.000	570.000	178,00	6.500	1.157.000	1.727.000
TEMPRANILLO	293,00	6.100	1.787.300	593,00	6.900	4.091.700	5.879.000
GRACIANO	1,00	5.500	5.500	45,00	6.500	292.500	298.000
MAZUELO	8,00	6.000	48.000	4,00	6.800	27.200	75.200
VIURA	10,00	6.600	66.000	6,00	6.800	40.800	106.800
CABERNET S.	73,00	4.200	306.600	500,00	5.000	2.500.000	2.806.600
CHARDONNAY	31,00	6.000	186.000	132,00	6.500	858.000	1.044.000
MERLOT	69,00	5.200	358.800	403,00	6.100	2.458.300	2.817.100
MOSCATEL G.M.	11,00	5.000	55.000	30,00	6.000	180.000	235.000
RESTO	15,00	5.500	82.500	66,00	6.500	429.000	511.500
TOTALES	606,00		3.465.700	1.957,00		12.034.500	15.500.200
MEDIAS		5.719			6.149		

COMARCA VII

VARIETADES	SECANO			REGADÍO			PRODUCCIÓN TOTAL SEC+REG KG
	SUPERFICIE HA	PRODUCCIÓN MEDIA KG/HA	PRODUCCIÓN TOTAL KG	SUPERFICIE HA	PRODUCCIÓN MEDIA KG/HA	PRODUCCIÓN TOTAL KG	
GARNACHA	55,00	6.400	352.000	800,00	7.400	5.920.000	6.272.000
TEMPRANILLO	86,00	6.500	559.000	1.123,00	7.500	8.422.500	8.981.500
GRACIANO	8,00	5.000	40.000	66,00	6.600	435.600	475.600
MAZUELO	0,00	0	0	42,00	8.000	336.000	336.000
VIURA	3,00	7.500	22.500	69,00	9.000	621.000	643.500
CABERNET S.	45,00	5.500	247.500	323,00	7.200	2.325.600	2.573.100
CHARDONNAY	0,00	0	0	139,00	8.000	1.112.000	1.112.000
MERLOT	38,00	5.400	205.200	413,00	6.500	2.684.500	2.889.700
MOSCATEL G.M.	0,00	0	0	79,00	7.000	553.000	553.000
RESTO	0,00	0	0	54,00	6.500	351.000	351.000
TOTALES	235,00		1.426.200	3.108,00		22.761.200	24.187.400
MEDIAS		6.069			7.323		

AFORO DE LA COSECHA DE UVA
DENOMINACIÓN DE ORIGEN NAVARRA
JULIO 2.011

TOTAL NAVARRA

VARIETADES	SECANO			REGADÍO			PRODUCCIÓN TOTAL SEC+REG KG
	SUPERFICIE HA	PRODUCCIÓN MEDIA KG/HA	PRODUCCIÓN TOTAL KG	SUPERFICIE HA	PRODUCCIÓN MEDIA KG/HA	PRODUCCIÓN TOTAL KG	
GARNACHA	1.570,00	5.637	8.850.500	1.065,00	7.178	7.644.600	16.495.100
TEMPRANILLO	1.928,00	6.284	12.114.600	2.125,00	7.192	15.283.600	27.398.200
GRACIANO	37,00	5.473	202.500	164,00	6.380	1.046.300	1.248.800
MAZUELO	18,00	5.872	105.700	49,00	7.861	385.200	490.900
VIURA	97,00	6.249	606.200	89,00	8.560	761.800	1.368.000
CABERNET S	831,00	5.257	4.368.700	1.063,00	5.938	6.312.400	10.681.100
CHARDONNAY	261,00	6.000	1.566.000	300,00	7.212	2.163.600	3.729.600
MERLOT	789,00	5.397	4.258.500	1.034,00	6.317	6.531.800	10.790.300
MOSCATEL G.M.	36,00	5.431	195.500	114,00	6.707	764.600	960.100
RESTO	68,00	5.500	374.000	129,00	6.465	834.000	1.208.000
TOTALES	5.635,00		32.642.200	6.132,00		41.727.900	74.370.100
MEDIAS		5.793			6.805		

COMARCAS	SECANO			REGADÍO			PRODUCCIÓN TOTAL SEC+REG KG
	SUPERFICIE HA	PRODUCCIÓN MEDIA KG/HA	PRODUCCIÓN TOTAL KG	SUPERFICIE HA	PRODUCCIÓN MEDIA KG/HA	PRODUCCIÓN TOTAL KG	
II	109,00	5.830	635.500	8,00	5.950	47.600	683.100
III	463,00	6.073	2.811.600	123,00	6.728	827.500	3.639.100
IV	1.732,00	5.897	10.212.900	226,00	6.321	1.428.600	11.641.500
V	2.490,00	5.659	14.090.300	710,00	6.519	4.628.500	18.718.800
VI	606,00	5.719	3.465.700	1.957,00	6.149	12.034.500	15.500.200
VII	235,00	6.069	1.426.200	3.108,00	7.323	22.761.200	24.187.400
TOTALES	5.635,00		32.642.200	6.132,00		41.727.900	74.370.100
MEDIAS		5.793			6.805		

**AFORO DE LA COSECHA DE UVA
DENOMINACIÓN DE ORIGEN RIOJA
JULIO 2.011**

COMARCA IV

VARIETADES	SECANO			REGADÍO			PRODUCCIÓN TOTAL SEC+REG KG
	SUPERFICIE HA	PRODUCCIÓN MEDIA KG/HA	PRODUCCIÓN TOTAL KG	SUPERFICIE HA	PRODUCCIÓN MEDIA KG/HA	PRODUCCIÓN TOTAL KG	
GARNACHA	44,00	5.800	255.200	1,00	6.600	6.600	261.800
TEMPRANILLO	1.221,00	6.000	7.326.000	462,00	7.000	3.234.000	10.560.000
GRACIANO	30,00	5.100	153.000	9,00	6.600	59.400	212.400
MAZUELO	133,00	6.200	824.600	9,00	7.100	63.900	888.500
VIURA	86,00	7.000	602.000	10,00	7.100	71.000	673.000
CABERNET S.	0,00	0	0	0,00	0	0	0
CHARDONNAY	0,00	0	0	0,00	0	0	0
MERLOT	0,00	0	0	0,00	0	0	0
MOSCATEL G.M.	0,00	0	0	0,00	0	0	0
RESTO	5,00	6.000	30.000	0,00	0	0	30.000
TOTALES	1.519,00		9.190.800	491,00		3.434.900	12.625.700
MEDIAS		6.051			6.996		

COMARCA VI

VARIETADES	SECANO			REGADÍO			PRODUCCIÓN TOTAL SEC+REG KG
	SUPERFICIE HA	PRODUCCIÓN MEDIA KG/HA	PRODUCCIÓN TOTAL KG	SUPERFICIE HA	PRODUCCIÓN MEDIA KG/HA	PRODUCCIÓN TOTAL KG	
GARNACHA	155,00	6.100	945.500	239,00	6.500	1.553.500	2.499.000
TEMPRANILLO	1.136,00	6.800	7.724.800	2.684,00	7.000	18.788.000	26.512.800
GRACIANO	34,00	6.500	221.000	129,00	6.700	864.300	1.085.300
MAZUELO	71,00	6.800	482.800	113,00	7.100	802.300	1.285.100
VIURA	39,00	7.000	273.000	38,00	7.500	285.000	558.000
CABERNET S.	1,00	5.000	5.000	20,00	6.000	120.000	125.000
CHARDONNAY	15,00	3.000	45.000	3,00	6.000	18.000	63.000
MERLOT	0,00	0	0	2,00	6.000	12.000	12.000
MOSCATEL G.M.	1,00	5.000	5.000	0,00	0	0	5.000
RESTO	10,00	6.000	60.000	2,00	0	0	60.000
TOTALES	1.462,00		9.762.100	3.230,00		22.443.100	32.205.200
MEDIAS		6.677			6.948		

**AFORO DE LA COSECHA DE UVA
DENOMINACIÓN DE ORIGEN RIOJA
JULIO 2.011**

TOTAL NAVARRA

VARIETADES	SECANO			REGADÍO			PRODUCCIÓN TOTAL SEC+REG KG
	SUPERFICIE HA	PRODUCCIÓN MEDIA KG/HA	PRODUCCIÓN TOTAL KG	SUPERFICIE HA	PRODUCCIÓN MEDIA KG/HA	PRODUCCIÓN TOTAL KG	
GARNACHA	199,00	6.034	1.200.700	240,00	6.500	1.560.100	2.760.800
TEMPRANILLO	2.357,00	6.386	15.050.800	3.146,00	7.000	22.022.000	37.072.800
GRACIANO	64,00	5.844	374.000	138,00	6.693	923.700	1.297.700
MAZUELO	204,00	6.409	1.307.400	122,00	7.100	866.200	2.173.600
VIURA	125,00	7.000	875.000	48,00	7.417	356.000	1.231.000
CABERNET S	1,00	5.000	5.000	20,00	6.000	120.000	125.000
CHARDONNAY	15,00	3.000	45.000	3,00	6.000	18.000	63.000
MERLOT	0,00	0	0	2,00	6.000	12.000	12.000
MOSCATEL G.M.	1,00	5.000	5.000	0,00	0	0	5.000
RESTO	15,00	6.000	90.000	2,00	0	0	90.000
TOTALES	2.981,00		18.952.900	3.721,00		25.878.000	44.830.900
MEDIAS		6.358			6.955		

VARIETADES	SECANO			REGADÍO			PRODUCCIÓN TOTAL SEC+REG KG
	SUPERFICIE HA	PRODUCCIÓN MEDIA KG/HA	PRODUCCIÓN TOTAL KG	SUPERFICIE HA	PRODUCCIÓN MEDIA KG/HA	PRODUCCIÓN TOTAL KG	
IV	1.519,00	6.051	9.190.800	491,00	6.996	3.434.900	12.625.700
VI	1.462,00	6.677	9.762.100	3.230,00	6.948	22.443.100	32.205.200
TOTALES	2.981,00		18.952.900	3.721,00		25.878.000	44.830.900
MEDIAS		6.358			6.955		

AFORO DE LA COSECHA DE UVA
DENOMINACIÓN DE ORIGEN NAVARRA Y RIOJA
JULIO 2.011

TOTAL NAVARRA

VARIETADES	SECANO			REGADÍO			PRODUCCIÓN TOTAL SEC+REG KG
	SUPERFICIE HA	PRODUCCIÓN MEDIA KG/HA	PRODUCCIÓN TOTAL KG	SUPERFICIE HA	PRODUCCIÓN MEDIA KG/HA	PRODUCCIÓN TOTAL KG	
GARNACHA	1.769,00	5.682	10.051.200	1.305,00	7.053	9.204.700	19.255.900
TEMPRANILLO	4.285,00	6.340	27.165.400	5.271,00	7.078	37.305.600	64.471.000
GRACIANO	101,00	5.708	576.500	302,00	6.523	1.970.000	2.546.500
MAZUELO	222,00	6.365	1.413.100	171,00	7.318	1.251.400	2.664.500
VIURA	222,00	6.672	1.481.200	137,00	8.159	1.117.800	2.599.000
CABERNET S	832,00	5.257	4.373.700	1.083,00	5.939	6.432.400	10.806.100
CHARDONNAY	276,00	5.837	1.611.000	303,00	7.200	2.181.600	3.792.600
MERLOT	789,00	5.397	4.258.500	1.036,00	6.316	6.543.800	10.802.300
MOSCATEL G.M.	37,00	5.419	200.500	114,00	6.707	764.600	965.100
RESTO	83,00	5.590	464.000	131,00	6.366	834.000	1.298.000
TOTALES	8.616,00		51.595.100	9.853,00		67.605.900	119.201.000
MEDIAS		5.988			6.861		

AFORO DE LA COSECHA DE UVA
DISTRIBUCIÓN DE SUPERFICIES Y PRODUCCIONES POR VARIEDADES
JULIO 2.011

DENOMINACIÓN DE ORIGEN NAVARRA

VARIEDADES	SUPERFICIE		PRODUCCIÓN	
	TOTAL HA	%	TOTAL KG	%
GARNACHA	2.635	22,39	16.495.100	22,18
TEMPRANILLO	4.053	34,44	27.398.200	36,84
GRACIANO	201	1,71	1.248.800	1,68
MAZUELO	67	0,57	490.900	0,66
VIURA	186	1,58	1.368.000	1,84
CABERNET S.	1.894	16,10	10.681.100	14,36
CHARDONNAY	561	4,77	3.729.600	5,01
MERLOT	1.823	15,49	10.790.300	14,51
MOSCATEL G.M.	150	1,27	960.100	1,29
RESTO	197	1,67	1.208.000	1,62
TOTALES	11.767	100,00	74.370.100	100,00

DENOMINACIÓN DE ORIGEN RIOJA

VARIEDADES	SUPERFICIE		PRODUCCIÓN	
	TOTAL HA	%	TOTAL KG	%
GARNACHA	439	6,55	2.760.800	6,16
TEMPRANILLO	5.503	82,11	37.072.800	82,69
GRACIANO	202	3,01	1.297.700	2,89
MAZUELO	326	4,86	2.173.600	4,85
VIURA	173	2,58	1.231.000	2,75
CABERNET S.	21	0,31	125.000	0,28
CHARDONNAY	18	0,27	63.000	0,14
MERLOT	2	0,03	12.000	0,03
MOSCATEL G.M.	1	0,01	5.000	0,01
RESTO	17	0,25	90.000	0,20
TOTALES	6.702	100,00	44.830.900	100,00

DENOMINACIONES DE ORIGEN NAVARRA Y RIOJA

VARIEDADES	SUPERFICIE		PRODUCCIÓN	
	TOTAL HA	%	TOTAL KG	%
GARNACHA	3.074	16,64	19.255.900	16,15
TEMPRANILLO	9.556	51,74	64.471.000	54,09
GRACIANO	403	2,18	2.546.500	2,14
MAZUELO	393	2,13	2.664.500	2,24
VIURA	359	1,94	2.599.000	2,18
CABERNET S.	1.915	10,37	10.806.100	9,07
CHARDONNAY	579	3,13	3.792.600	3,18
MERLOT	1.825	9,88	10.802.300	9,06
MOSCATEL G.M.	151	0,82	965.100	0,81
RESTO	214	1,16	1.298.000	1,09
TOTALES	18.469	100,00	119.201.000	100,00

EVOLUCION DE LA SUPERFICIE DE VID EN NAVARRA

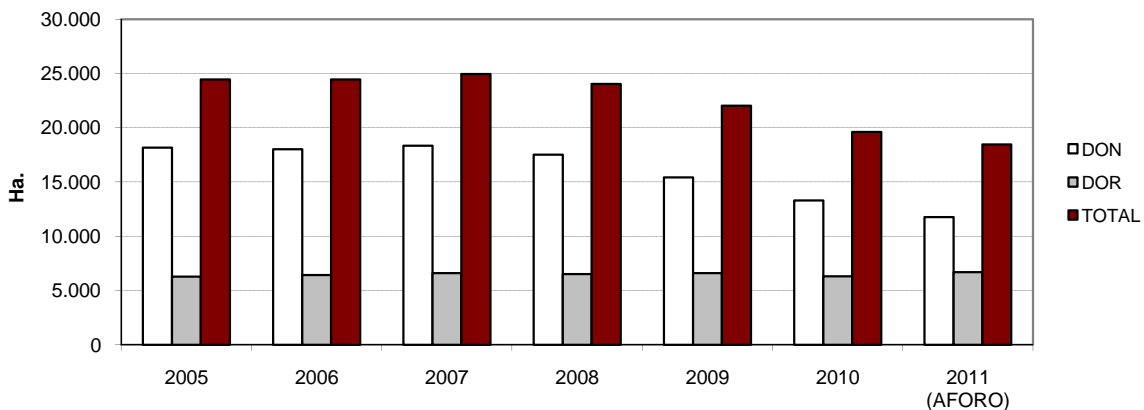

EVOLUCION DE LA PRODUCCION DE UVA EN NAVARRA

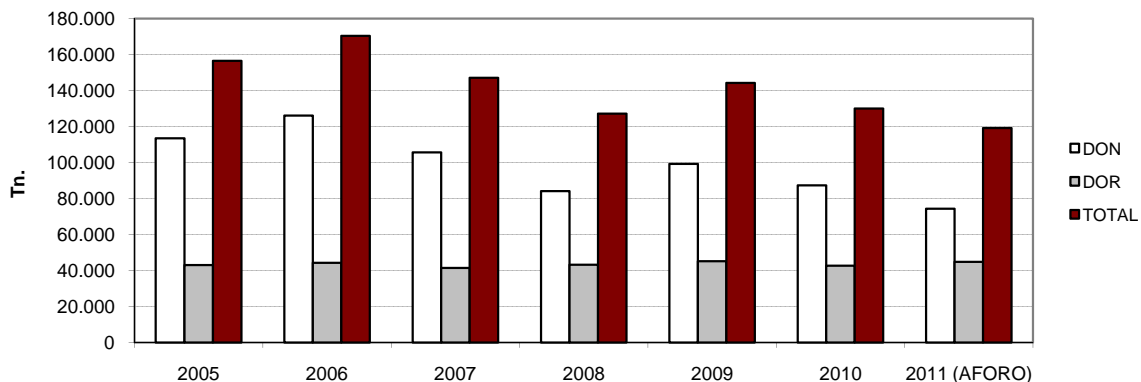

PRODUCCION DE UVA EN NAVARRA POR VARIEDADES

