



Gobierno de Navarra
Departamento de Desarrollo Rural,
Medio Ambiente y Administración Local

Operación 2200142 "Evaluación de otras producciones ganaderas"
Plan 2011 - 2016
Programa 2013

Indice de tablas

Otras producciones ganaderas

- 1. Producción de huevos, miel, cera, estiércol y trabajo**
- 2. Gráficos de la evolución y la producción media anual**

Fuente: Negociado de Estadística y Estudios Agrarios

COMUNIDAD FORAL DE NAVARRA
PRODUCCIÓN DE HUEVOS, MIEL, CERA, ESTIÉRCOL Y TRABAJO
 AÑO 2013

A) HUEVOS DE CONSUMO

CLASES DE AVES	NÚMERO DE PONEDORAS	RENDIMIENTO ANUAL HUEVOS/AVE	PRODUCCIÓN EN MILES DE DOCENAS	PRECIO MEDIO ANUAL (€/DOCENA)	VALOR PRODUCCIÓN (MILES €)
GALLINAS SELECTAS DE GRANJA	878.600	328,00	24.015,07	1,15	27.617,33
GALLINAS CAMPERAS	41.400	150,00	517,50	1,68	869,40
TOTAL	920.000		24.532,57		28.486,73

B) MIEL

CLASES DE COLMENAS	NÚMERO DE COLMENAS	RENDIMIENTO ANUAL KG/COLMENA	PRODUCCIÓN ANUAL (KG)	PRECIO MEDIO ANUAL (€/KG)	VALOR PRODUCCIÓN (MILES €)
MOVILISTAS	9.770	10,90	106.493	6,70	713,50
FIJISTAS	1.934	7,10	13.731	6,70	92,00
TOTAL	11.704		120.224		805,50

C) CERA

CLASES DE COLMENAS	NÚMERO DE COLMENAS	RENDIMIENTO ANUAL KG/COLMENA	PRODUCCIÓN ANUAL (KG)	PRECIO MEDIO ANUAL (€/KG)	VALOR PRODUCCIÓN (MILES €)
MOVILISTAS	9.770	0,17	1.661	4,25	7,06
FIJISTAS	1.934	0,29	561	4,25	2,38
TOTAL	11.704		2.222		9,44

D) ESTIÉRCOL

ESPECIES	NÚMERO DE CABEZAS	PESO VIVO POR CABEZA (KG)	PESO VIVO TOTAL (MILES TM)	RENDIMIENTO ESTIÉRCOL (PROD/PESO)	PRODUCCIÓN ESTIÉRCOL (MILES TM)	PRECIO MEDIO ANUAL (€/TM)	VALOR PRODUCCIÓN (MILES €)
BOVINO	110.426	301,16	33,26	16,89	561,634	16,62	9.334,36
OVINO	542.322	35,72	19,37	19,79	383,367	19,90	7.629,00
CAPRINO	12.437	36,17	0,45	19,16	8,617	19,90	171,48
PORCINO	364.747	68,82	25,10	12,29	308,404	9,60	2.960,68
EQUINO	24.597	180,00	4,43	26,06	115,392	19,80	2.284,77
AVES	5.100.059	1,47	7,50	15,91	119,400	19,55	2.334,26
CONEJOS	199.686	2,29	0,46	30,12	13,755	17,70	243,46
TOTAL	6.354.274				1.510,569		24.958,01

E) TRABAJO

CLASES DE GANADO	NÚMERO DE CABEZAS	DÍAS DE TRABAJO AL AÑO POR ANIMAL	TOTAL DE OBRADAS (MILES)	PRECIO MEDIO ANUAL (€/OBRADA)	VALOR PRODUCCIÓN (MILES €)
TOROS Y BUEYES	0	0	0,00	0,00	0,00
CABALLAR	237	195	46,22	33,90	1.566,69
MULAR	54	280	15,12	34,90	527,69
ASNAL	429	175	75,08	26,70	2.004,50
TOTAL	720				4.098,88

OBSERVACIONES

Precios medios anuales en origen o, en su defecto, de coste. Se valora todo el estiércol, no solamente el vendido, lo mismo que todo tipo de trabajo en labores agrícolas. Se estima, dentro de cada especie, el número de animales productores de estiércol o trabajo.
 Precio de la obrada por cabeza, no por yunta.

PRODUCCION DE HUEVOS (miles de docenas)

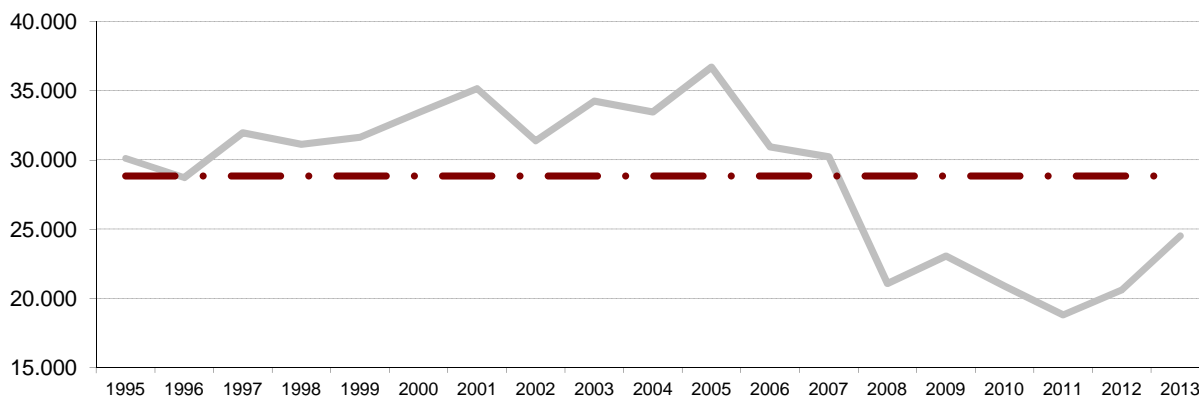

PRODUCCION DE MIEL (Kg.)

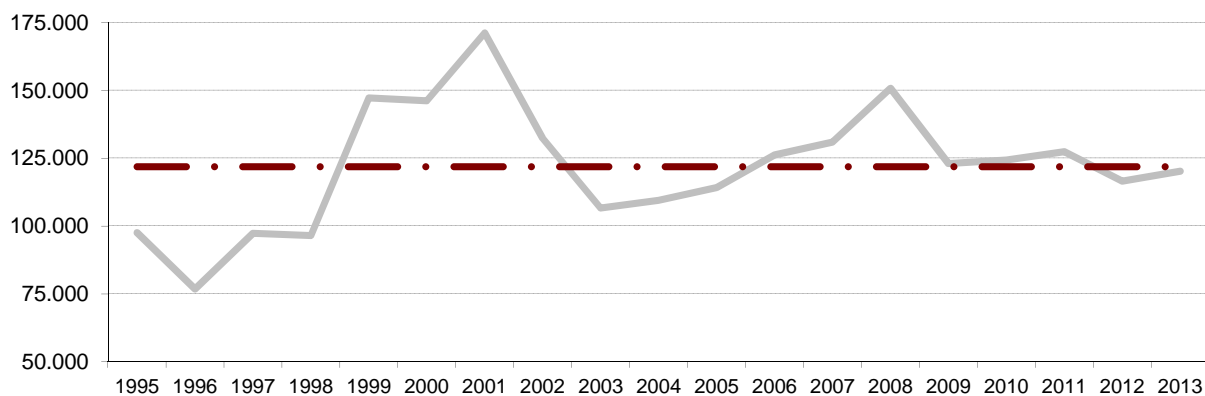

PRODUCCION DE CERA (Kg.)

