

Operación estadística 2200330: Indicadores económicos del sector agrario y alimentario

 **Gobierno de Navarra**  
Departamento de Desarrollo Rural,  
Medio Ambiente y Administración Local

# **Indicadores de Coyuntura Económica**

## **Sector Agrario**

**(Última actualización: 26/12/2013)**



## **Indicadores: Sector Agrario**

### **1. Mercado de Trabajo**

Paro Registrado  
Afiliados a la Seguridad Social  
Encuesta de Población Activa. Ocupados

### **2. Ganadería**

Sacrificio de Ganado

### **3. Precios Agrícolas y Ganaderos**

Precios Percibidos por Agricultores y Ganaderos  
Precios Pagados por Agricultores y Ganaderos  
Indice de Paridad de Precios

### **4. Industria Agroalimentaria**

Indices de Producción Industrial del Sector Agroalimentario

### **5. Medios de Producción**

Maquinaria Agrícola  
Consumo de Fertilizantes

### **6. Comercio Exterior**

Comercio Exterior de Productos Agroalimentarios

### **7. Gráficos**

Gráficos

## Indicadores de Coyuntura Económica. Sector Agrario

	Último dato disponible	Nº Personas		Variación porcentual		
		Valor	Variación s/ mes anterior	Mensual s/ mes anterior	Anual s/ mismo mes año anterior	Acumulado s/ mismo período año anterior
<b>Paro registrado en el INEM-SNE</b>						
Sector primario	Nov. 2013	2.434	220	9,9%	14,5%	11,7%
Industria agroalimentaria	Nov. 2013	2.263	154	7,3%	3,3%	5,3%

Fuente: Servicio Navarro de Empleo. Departamento de Economía, Hacienda, Industria y Empleo. Gobierno de Navarra

<b>Afiliados a la Seguridad Social</b>						
Sector primario	Nov. 2013	10.471	-257	-2,4%	-8,2%	-5,7%
Régimen especial agrario c.a.	Nov. 2013	3.867	-210	-5,2%	-17,3%	-9,7%

Fuente: Tesorería General de la Seguridad Social. Ministerio de Trabajo y Asuntos Sociales

	Último dato disponible	Miles de personas		Variación porcentual		
		Valor	Variación s/ trim. anterior	Trimestral s/ trim. anterior	Anual s/ mismo trim. año anterior	Acumulado Anual
<b>EPA. Ocupados</b>						
Sector primario	III Trim. 2013	15,4	-0,1	-0,6%	45,3%	14,9%

Fuente: Instituto Nacional de Estadística (INE)

	Último dato disponible	Peso Total Tm.		Variación porcentual		
		Valor	Variación s/ mes anterior	Mensual s/ mes anterior	Anual s/ mismo mes año anterior	Acumulado s/ mismo período año anterior
<b>Sacrificio de ganado</b>						
Bovino	Nov. 2013	582,3	-66,1	-10,2%	82,4%	-0,7%
Porcino	Nov. 2013	3.320,5	-166,6	-4,8%	7,5%	-7,9%
Aves	Nov. 2013	6.736,5	-817,3	-10,8%	6,9%	2,2%
Resto	Nov. 2013	664,7	-83,6	-11,2%	-8,3%	3,0%
Total	Nov. 2013	11.304,0	-1.133,6	-9,1%	8,3%	-0,9%

Fuente: Negociado de Estadística Agraria y Estudios Agrarios. Departamento de Desarrollo Rural, Medio Ambiente y Administración Local. Gobierno de Navarra

## Indicadores de Coyuntura Económica. Sector Agrario

	Último dato disponible	Índice*		Variación porcentual		
		Valor	Variación s/ mes anterior	Mensual s/ mes anterior	Anual s/ mismo mes año anterior	Acumulado Anual
<b>Precios percibidos agr. y ganaderos</b>						
Productos agrícolas	Nov. 2013	147,2	-1,1	-0,7%	4,8%	0,3%
Productos ganaderos	Nov. 2013	121,7	-0,6	-0,5%	-2,4%	-3,3%
Total	Nov. 2013	133,6	-0,8	-0,6%	1,3%	-1,4%

Fuente: Negociado de Estadística Agraria y Estudios Agrarios. Departamento de Desarrollo Rural, Medio Ambiente y Administración Local. Gobierno de Navarra

\* Media móvil del índice

	Último dato disponible	Índice*		Variación porcentual		
		Valor	Variación s/ mes anterior	Mensual s/ mes anterior	Anual s/ mismo mes año anterior	Acumulado Anual
<b>Precios pagados agr. y ganaderos</b>						
Fertilizantes	Nov. 2013	180,1	-2,1	-1,2%	-4,6%	-4,0%
Alimentos animales	Nov. 2013	146,5	-1,9	-1,3%	1,8%	-1,9%
Total	Nov. 2013	150,8	-1,9	-1,3%	0,8%	-2,2%

Fuente: Negociado de Estadística Agraria y Estudios Agrarios. Departamento de Desarrollo Rural, Medio Ambiente y Administración Local. Gobierno de Navarra

\* Media móvil del índice

	Último dato disponible	Índice		Variación porcentual		
		Valor	Variación s/ mes anterior	Mensual s/ mes anterior	Anual s/ mismo mes año anterior	Acumulado Anual
<b>Índice de paridad del sector agrario</b>						
Índice	Nov. 2013	88,6	0,6	0,6%	0,5%	0,8%

Fuente: Negociado de Estadística Agraria y Estudios Agrarios. Departamento de Desarrollo Rural, Medio Ambiente y Administración Local. Gobierno de Navarra

	Último dato disponible	Índice*		Variación porcentual		
		Valor	Variación s/ mes anterior	Mensual s/ mes anterior	Anual s/ mismo mes año anterior	Acumulado s/ mismo período año anterior
<b>Producción Industrial</b>						
Industria agroalimentaria	Oct. 2013	97,7	0,4	0,4%	-1,3%	-4,1%

Fuente: Instituto de Estadística de Navarra (IEN). Gobierno de Navarra

\* Media móvil del índice

Base 2005=100

## Indicadores de Coyuntura Económica. Sector Agrario

	Último dato disponible	Euros		Variación porcentual		
		Valor	Variación s/ mes anterior	Mensual	Anual	Acumulado
				s/ mes anterior	s/ mismo mes año anterior	s/ mismo período año anterior
<b>Maquinaria agrícola</b>						
Valor de la maquinaria	Nov. 2013	777.075	-1.092.632	-58,4%	-26,4%	13,3%

Fuente: Registro de Maquinaria Agrícola. Departamento de Desarrollo Rural, Medio Ambiente y Administración Local. Gobierno de Navarra

Nota: Desde 2011 se empezó a registrar también la maquinaria no matriculable

	Último dato disponible	Miles t.		Variación porcentual		
		Valor	Acumulado anual	Mensual	Anual	Acumulado
				s/ mes anterior	s/ mismo mes año anterior	s/ mismo período año anterior
<b>Consumo de fertilizantes</b>						
Nitrogenados (N)	Sep. 2013	2,5	16,2	1150,0%	56,3%	36,1%
Fosfatados (P <sub>2</sub> O <sub>5</sub> )	Sep. 2013	3,0	6,1	2900,0%	42,9%	-18,7%
Potásicos (K <sub>2</sub> O)	Sep. 2013	0,4	3,1	300,0%	0,0%	3,3%
Total fertilizantes	Sep. 2013	5,9	25,4	1375,0%	43,9%	13,4%

Fuente: ANFFE y Ministerio de Medio Ambiente y Medio Rural y Marino

	Último dato disponible	Miles euros		Variación porcentual		
		Valor	Acumulado anual	Mensual	Anual	Acumulado
				s/ mes anterior	s/ mismo mes año anterior	s/ mismo período año anterior
<b>Comercio exterior productos agrarios</b>						
Exportaciones	Oct. 2013	81.806,5	784.171,6	5,0%	18,3%	17,6%
Importaciones	Oct. 2013	45.672,4	414.952,4	-15,1%	9,0%	10,2%
Saldo exterior	Oct. 2013	36.134,1	369.219,2	49,6%	32,5%	27,3%

Fuente: Elaboración propia a partir de datos del Departamento de Aduanas e II.EE. Ministerio de Economía y Hacienda

# Indicadores de Coyuntura Económica. Sector Agrario

## Paro registrado en el sector agroalimentario

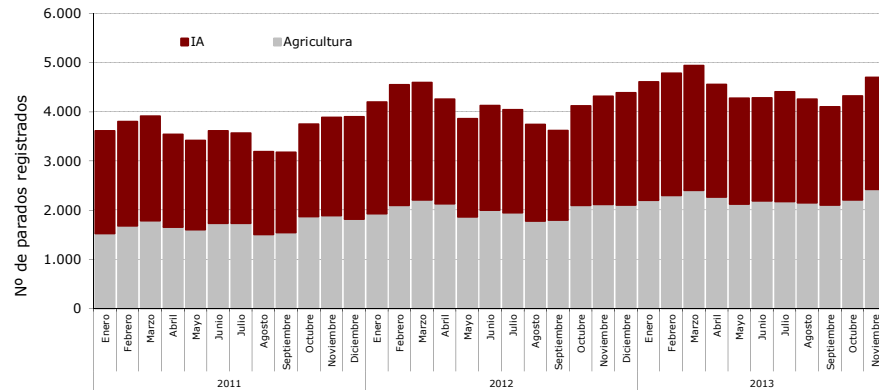

## Afiliados a la Seguridad Social

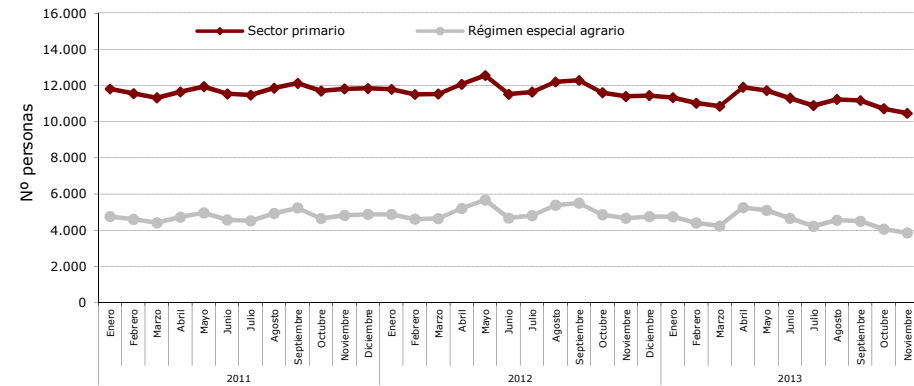

## Ocupados en el sector primario según la EPA

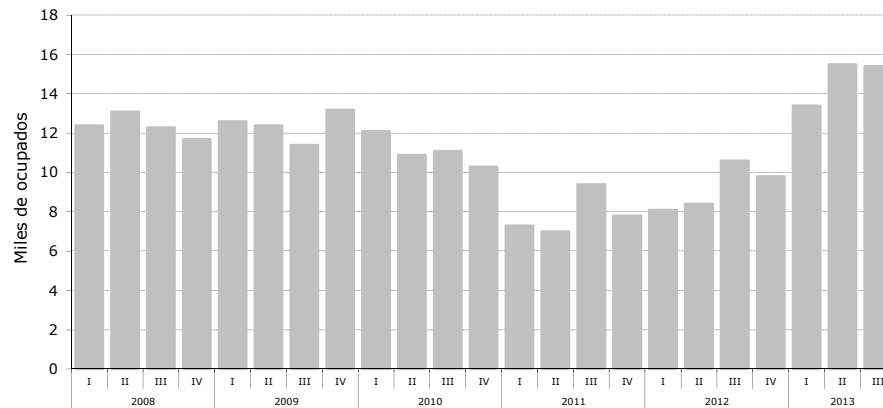

## Sacrificio de ganado

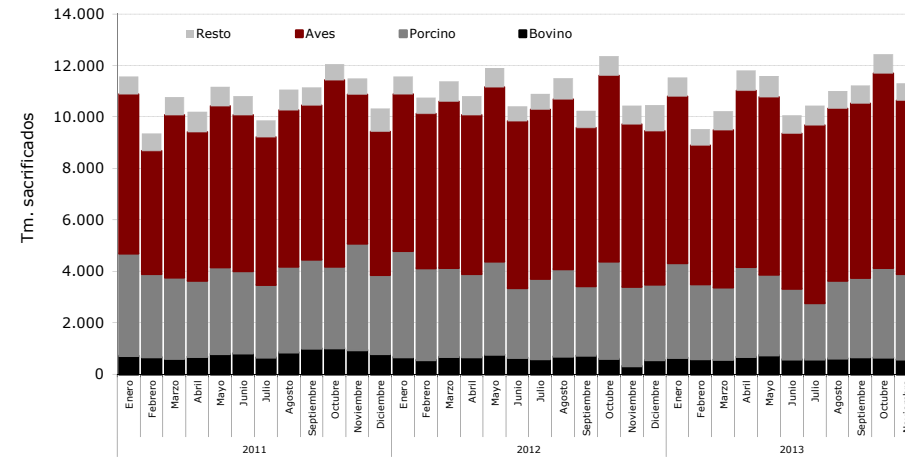

# Indicadores de Coyuntura Económica. Sector Agrario

## Índices de precios percibidos por agricultores y ganaderos

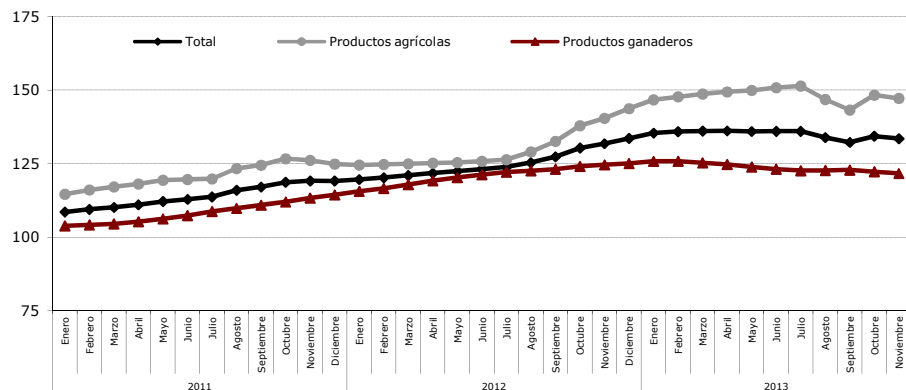

## Índices de precios pagados por agricultores y ganaderos

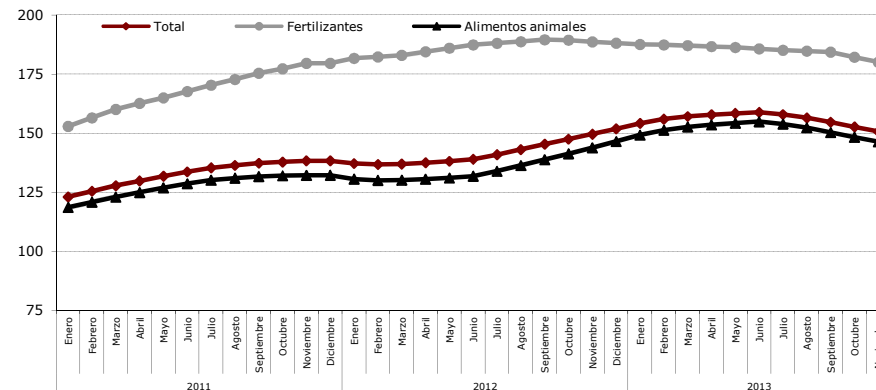

## Índice de paridad del sector agrario

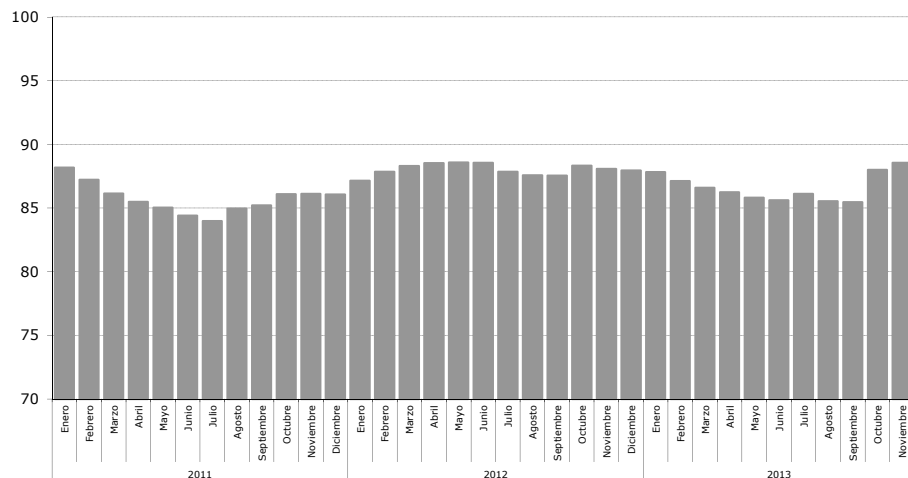

## Índice de producción industrial. I. Agroalimentaria

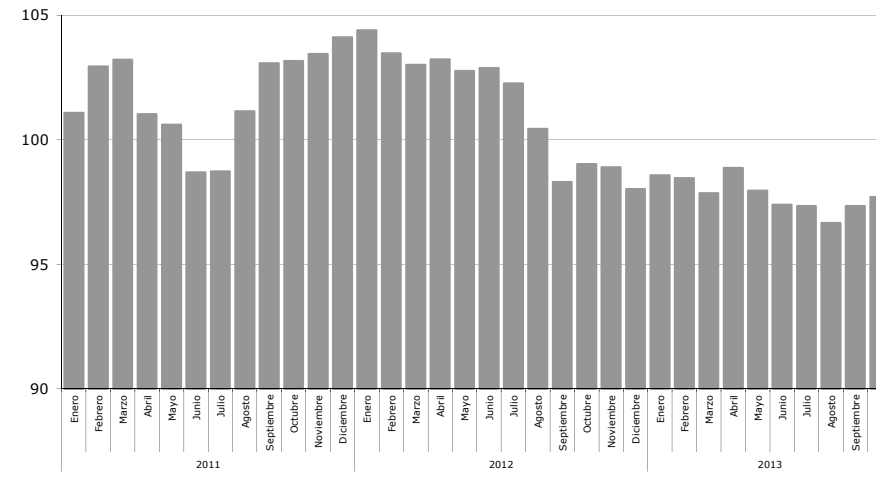

# Indicadores de Coyuntura Económica. Sector Agrario

## Valor de la maquinaria agrícola

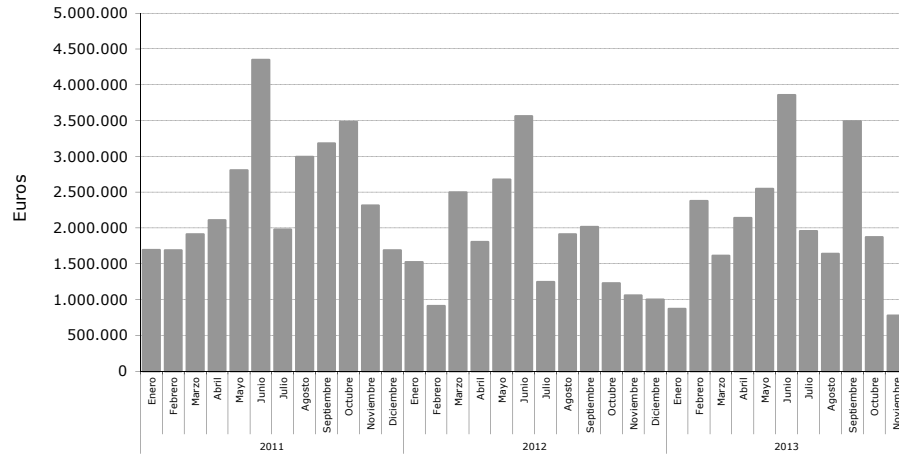

## Consumo de fertilizantes

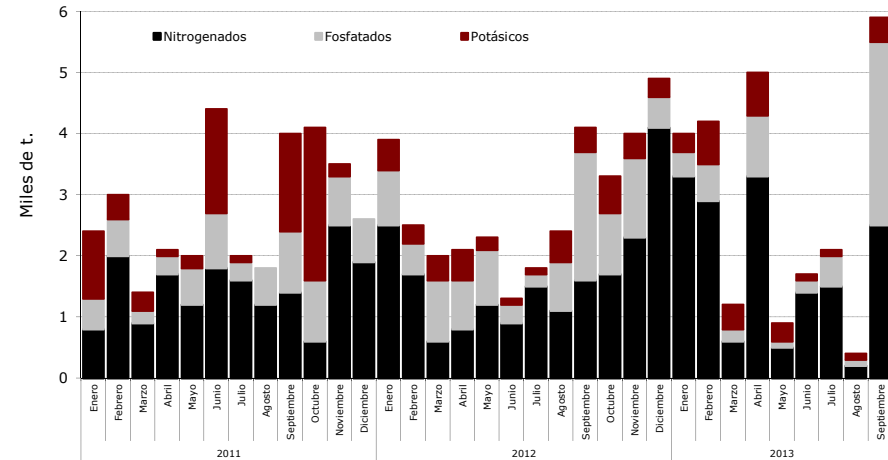

## Comercio exterior de productos agrarios

