



# MEJORAS EN LOS TÚNELES DE BELATE Y ALMANDOZ 2018

REGULACIÓN  
DEL TRÁFICO  
EN TRÁNSITO  
NAVARRA  
FRANCIA  
NAVARRA



Nafarroako Gobernua  
Gobierno de Navarra

[www.obrasbelate.navarra.es](http://www.obrasbelate.navarra.es)

# OBJETIVO: SEGURIDAD

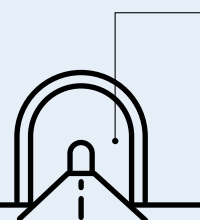

**BELATE**  
(2.960 m)  
**ALMANDOZ**  
(1.210 m)

Los túneles de Belate y Almandoz se cerrarán desde el mes de junio temporalmente para su adecuación a la normativa europea de seguridad.

## MEJORAS

**01**

Creación de dos nuevos apartaderos en Belate para detener los vehículos en caso de emergencia.

**02**

Colocación de un sistema de drenaje para evacuación de líquidos tóxicos e inflamables.

**03**

Nuevo cableado resistente al fuego en ambos pasos.

**SE RECOMIENDA UTILIZAR  
A TODOS LOS VEHÍCULOS  
EN TRÁNSITO\* LA A-15  
(AUTOVÍA DE LEITZARAN)  
COMO RUTA ALTERNATIVA**

**A-15**



**NAVARRA  
FRANCIA**

**BONIFICACIÓN POR LA AP-15  
PARA EL TRÁFICO PESADO\*  
(PEAJE ZUASTI GRATUITO)**

\* VEHÍCULOS EN TRÁNSITO (Origen y destino fuera de las carreteras N-121-A, NA-1210 y N-121-B)

\* TRÁFICO PESADO (Vehículos o conjunto de vehículos de 4 o más ejes)

4 O MÁS EJES



# LIMITACIÓN PARCIAL DIURNA DEL TRÁFICO PESADO POR LAS CARRETERAS

Limitación por semanas alternas en función de terminación par o impar de la matrícula de **6:00 a 22:00** por las carreteras:

**N-121-A**

PK 66,00  
PK 5,459

**N-121-B**

En toda su  
extensión

**NA-1210**

En toda su  
extensión

## FRECUENCIA SEMANAL

MATRÍCULA AUTORIZADA  
SEGÚN SEMANA



**XXX5 BNH**

**MATRÍCULAS CON  
TERMINACIÓN  
IMPAR**

**XXX8 CNJ**

**MATRÍCULAS CON  
TERMINACIÓN  
PAR**

Del 4 al 10 de junio	Impar
Del 11 al 17 de junio	Par
Del 18 al 24 de junio	Impar
Del 25 de junio al 1 de julio	Par
Del 2 al 8 de julio	Impar
Del 9 al 15 de julio	Par

**N-121-A**

**PAMPLONA - IRÚN**

**N-121-B**

**PAMPLONA - DANTXARINEA**

**NA-1210**

**PUERTO DE BELATE**

Se prohíbe la circulación al Transporte de Mercancías Peligrosas por Carreteras de 6:00 a 22:00 horas, durante todo el periodo de duración del cierre de los túneles.

Calendario actualizado a partir del 16 de julio y toda la información en: [www.obrasbelate.navarra.es](http://www.obrasbelate.navarra.es)

**Nafarroa - Frantzia - Nafarroa pasoko zirkulazioaren arautzea**

**Regulación del tráfico en tránsito Navarra - Francia - Navarra**



||||| A 15. Lanek irauten duten bitartean gomendatzen den bidea

⊙ Pasoko ibilgailu astunek hemendik aurrera dute mugaturik zirkulazioa.

Tuneletako lanek errepide hauetan dute eragina  
**N-121-A** **N-121-B** **NA-1210** Belateko mendatea

||||| A-15 Recomendación de circulación durante las obras.

⊙ Inicio de la limitación parcial para tráfico pesado en tránsito.

Carreteras afectadas por las obras de los túneles.  
**N-121-A** **N-121-B** **NA-1210** Puerto de Belate

**HOBARIA AP-15 AUTOPISTATIK IBILGAILU ASTUNENTZAT\* (ZUASTIKO BIDESARIA DOAN) BONIFICACIÓN POR LA AP-15 PARA TRÁFICO PESADO\* (PEAJE ZUASTI GRATUITO)**