

Operación 2200147 "Precios percibidos por los agricultores y ganaderos"
Plan 2021 - 2024
Programa 2021

Indice de tablas

Precios mensuales y anuales

1. Precios percibidos

2. Variación de los índices (Base 2015)

3. Gráficos

Fuente: Sección de Estadística Rural y Ambiental

Precios Percibidos por los Agricultores**Año 2021**

| Producto | Enero | Febrero | Marzo | Abril | Mayo | Junio | Julio | Agosto | Septiem | Octubre | Noviem | Diciem | Anual |
|--|--------------|--------------|--------------|--------------|--------------|--------|---------------|--------------|--------------|---------------|---------------|---------------|---------------|
| Cereales (Euros/100 kg.) | | | | | | | | | | | | | |
| Trigo blando o semiduro | 21,00 | 21,56 | 22,46 | 22,75 | 23,05 | | | 22,43 | 23,48 | 26,25 | 30,50 | 29,52 | 24,09 |
| Trigo duro | | | | | | | | | | | | | |
| Total Trigo | 21,00 | 21,56 | 22,46 | 22,75 | 23,05 | | | 22,43 | 23,48 | 26,25 | 30,50 | 29,52 | 24,09 |
| Arroz | | | | | | | | | | | 36,25 | | 36,25 |
| Cebada | 18,56 | 19,18 | | | | | | 20,95 | 22,05 | 25,00 | 29,63 | 28,63 | 23,01 |
| Avena | | | | | | | | 18,78 | 19,46 | 23,10 | 27,06 | | 20,81 |
| Maíz grano | 21,08 | 21,95 | 22,22 | | | | | | | | 27,55 | 27,59 | 25,17 |
| Leguminosas (Euros/100 kg.) | | | | | | | | | | | | | |
| Judías secas | | | | | | | | | | | 390,00 | | 390,00 |
| Habas secas | | | | | | | | 29,75 | | | | | 29,75 |
| Veza grano | | | | | | | | 32,30 | | | | | 32,30 |
| Patata (Euros/100 kg.) | | | | | | | | | | | | | |
| Patata media estación | | | | | | | 35,12 | 35,20 | 32,50 | | | | 34,58 |
| Patata tardía | | | | | | | | | | 31,00 | 31,50 | | 31,15 |
| Cultivos Industriales (Euros/100 kg.) | | | | | | | | | | | | | |
| Girasol | | | | | | | | | 47,00 | 44,70 | 44,70 | | 45,39 |
| Cultivos Forrajeros (Euros/100 kg.) | | | | | | | | | | | | | |
| Heno de alfalfa | | | | | 12,75 | 12,75 | 12,75 | 12,75 | 12,75 | 12,80 | | | 12,76 |
| Veza para forraje | | | | | 10,25 | 10,25 | | | | | | | 10,25 |
| Frutas (Euros/100 kg.) | | | | | | | | | | | | | |
| Manzana starking y otras rojas | | | | | | | | | 59,00 | 60,00 | | | 59,50 |
| Manzana Golden delicious | | | | | | | | | | 53,00 | 43,00 | | 49,00 |
| Manzanas reineta y ácidas | | | | | | | | | | 63,00 | 65,00 | | 64,00 |
| Total Manzana consumo fresco | | | | | | | | | 59,00 | 55,24 | 49,31 | | 52,86 |
| Manzana para industria | | | | | | | | | 11,00 | 11,00 | | | 11,00 |
| Pera limonera | | | | | | | | 55,00 | | | | | 55,00 |
| Pera ercolini | | | | | | | | 65,00 | | | | | 65,00 |
| Pera blanquilla | | | | | | | | 53,00 | 53,00 | 57,00 | 56,00 | | 54,98 |
| Pera conferencia y tardías | | | | | | | | | 69,00 | 67,00 | 67,00 | | 68,00 |
| Total Pera consumo fresco | | | | | | | | 60,72 | 53,00 | 68,10 | 66,44 | | 66,26 |
| Pera para industria | | | | | | | | 15,00 | 17,00 | 17,00 | | | 16,60 |
| Melocotón temprano amarillo | | | | | | | 140,00 | | | | | | 140,00 |
| Melocotón temprano rojo | | | | | | | 139,00 | | | | | | 139,00 |
| Melocotón media estación | | | | | | | | 80,00 | | | | | 80,00 |
| Melocotón tardío amarillo | | | | | | | | | 82,00 | 83,00 | | | 82,20 |
| Melocotón tardío rojo | | | | | | | | | 76,00 | 75,00 | | | 75,81 |
| Total Melocotón consumo fresco | | | | | | | 139,62 | 80,00 | 78,47 | 78,41 | | | 84,12 |
| Melocotón para industria | | | | | | | | | 30,00 | 30,00 | | | 30,00 |
| Cereza | | | | | | 237,00 | 196,00 | | | | | | 210,34 |
| Ciruela | | | | | | | | 185,00 | 183,00 | | | | 184,40 |
| Nectarina | | | | | | | | | 88,00 | 78,00 | | | 85,50 |
| Frutos secos (Euros/100 kg.) | | | | | | | | | | | | | |
| Almendra cáscara largueta | | | | | | | | | | 113,00 | 115,00 | 115,00 | 114,31 |
| Almendra cáscara marcona | | | | | | | | | | 145,00 | 145,00 | 149,00 | 146,01 |
| Almendra cáscara comuna | | | | | | | | | | 73,00 | 75,00 | 75,00 | 74,21 |
| Total Almendra | | | | | | | | | | 103,75 | 107,95 | 107,29 | 106,27 |

Operación 2200147: Precios percibidos por los agricultores y ganaderos

Precios Percibidos por los Agricultores

Año 2021

| Producto | Enero | Febrero | Marzo | Abril | Mayo | Junio | Julio | Agosto | Septiem | Octubre | Noviem | Diciem | Anual |
|---|---------------|---------------|---------------|---------------|---------------|---------------|---------------|--------------|--------------|---------------|---------------|---------------|---------------|
| Hortalizas (Euros/100 kg.) | | | | | | | | | | | | | |
| Lechuga | 60,00 | 54,00 | 52,50 | 67,00 | 63,00 | 59,00 | 56,00 | 62,00 | 61,50 | 80,50 | 92,52 | 79,00 | 69,16 |
| Escarola | 96,00 | | | | | | | | | | 103,00 | 97,00 | 98,00 |
| Coiflor | 52,00 | 30,00 | | | | | | | | 52,00 | 41,00 | 49,00 | 46,00 |
| Col repollo hoja lisa | 28,00 | 24,00 | 22,00 | | | | | | | | 33,00 | 31,00 | 28,15 |
| Col de bruselas | 88,00 | 88,00 | | | | | | | | | | 87,00 | 87,64 |
| Col brócoli | 58,00 | 40,00 | | | | | | | | | 59,00 | 65,00 | 55,70 |
| Total Coles | 55,87 | 39,27 | 22,00 | | | | | | | | 57,31 | 63,20 | 53,98 |
| Tomate para industria | | | | | | | | 10,85 | 9,85 | 9,60 | | | 9,94 |
| Tomate consumo en fresco | | | | | | 69,00 | 63,00 | 61,00 | 62,00 | | | | 62,70 |
| Total Tomate | | | | | | 69,00 | 63,00 | 16,02 | 10,29 | 9,60 | | | 12,26 |
| Guisante verde industria | | | | | 25,65 | 25,65 | 25,65 | | | | | | 25,65 |
| Cebolla | | | | | | | | | 15,20 | 16,00 | 14,80 | 14,80 | 15,52 |
| Pepino | | | | | | 42,00 | 36,00 | 42,00 | 53,00 | | | | 43,25 |
| Puerro | 53,00 | 55,00 | | | | | | | | | | 58,00 | 56,00 |
| Pimiento rojo consumo fresco | | | | | | | 123,00 | 115,00 | 83,00 | 85,00 | | | 93,31 |
| Pimiento verde consumo fresco | | | | | | | 113,00 | 89,00 | 78,00 | | | | 88,75 |
| Pimiento para industria | | | | | | | | | 75,00 | 75,00 | 76,00 | | 75,10 |
| Total Pimiento | | | | | | | 115,74 | 98,37 | 75,70 | 75,11 | 76,00 | | 76,34 |
| Alcachofa consumo fresco | 233,00 | 116,00 | 106,00 | 85,00 | | | | | | | 165,00 | 211,00 | 133,00 |
| Alcachofa industria | | | 68,00 | 60,00 | 55,00 | | | | | | | | 59,45 |
| Total Alcachofa | 233,00 | 116,00 | 86,18 | 62,64 | 55,00 | | | | | | 165,00 | 211,00 | 80,20 |
| Espárrago fresco | | | 265,00 | 267,00 | 257,00 | | | | | | | | 263,80 |
| Espárrago industria | | | | 215,00 | 220,00 | 220,00 | | | | | | | 219,20 |
| Total Espárrago | | | 265,00 | 246,17 | 228,52 | 220,00 | | | | | | | 231,91 |
| Calabacin | | | | | | 44,00 | 28,00 | | | | | | 36,00 |
| Haba verde | | | | | 60,00 | 65,00 | | | | | | | 63,00 |
| Judía verde consumo fresco | | | | | | 214,00 | 195,00 | 246,00 | 222,00 | 198,00 | | | 219,35 |
| Judía verde para industria | | | | | | | | 23,35 | 23,35 | | | | 23,35 |
| Total Judía Verde | | | | | | 214,00 | 195,00 | 29,81 | 38,18 | 198,00 | | | 39,47 |
| Espinaca | 65,00 | 65,00 | 62,00 | 66,00 | 52,00 | | | | | 65,00 | 65,00 | 56,00 | 63,33 |
| Champiñón | 220,00 | 220,00 | 220,00 | 220,00 | 220,00 | 220,00 | 220,00 | 220,00 | 220,00 | 220,00 | 220,00 | 220,00 | 220,00 |
| Berenjena | | | | | | | | 42,00 | 38,00 | | | | 40,80 |
| Acelga | 72,50 | 67,00 | 42,50 | 40,00 | 49,50 | 58,50 | 65,50 | 68,00 | 58,00 | 51,30 | 46,50 | 50,05 | 54,00 |
| Vitivinicola (Euros/Hl) | | | | | | | | | | | | | 0,00 |
| Vino blanco DOP+IGP (R(CE) 479/2008) | 110,00 | 110,00 | 110,00 | 110,00 | | | | | | | | | 110,00 |
| Vino nuevo tinto D.O.P+ IGP (R(CE) 479/2008) | 82,00 | 79,00 | 76,00 | 73,00 | 72,00 | 72,00 | 72,00 | 72,00 | 72,00 | | | | 75,83 |
| Vino nuevo rosado D.O.P+ IGP (R(CE) 479/2008) | 92,00 | 90,00 | 88,00 | 85,00 | 85,00 | 87,00 | 85,00 | 84,00 | 82,00 | | | | 87,60 |
| Vino tinto y rosado varietal+ otros (R(CE)479/2008) | 37,00 | 36,00 | 36,00 | 36,00 | 35,00 | 35,00 | 35,00 | 34,00 | 34,00 | | | | 35,69 |
| Total vino | 83,55 | 81,26 | 81,08 | 78,75 | 71,46 | 71,89 | 71,46 | 71,15 | 70,71 | | | | 77,95 |
| Uva para transformación | | | | | | | | | | 27,50 | 27,50 | | 27,50 |

Operación 2200147: Precios percibidos por los agricultores y ganaderos

Precios Percibidos por los Agricultores

Año 2021

| Producto | Enero | Febrero | Marzo | Abril | Mayo | Junio | Julio | Agosto | Septiem | Octubre | Noviem | Diciem | Annual |
|--|---------------|---------------|---------------|---------------|---------------|---------------|---------------|---------------|---------------|---------------|---------------|---------------|---------------|
| Vacuno abasto (Euros/100 kg. vivo) | | | | | | | | | | | | | |
| Temeros | 214,50 | 216,15 | 216,70 | 220,00 | 222,75 | 222,75 | 222,75 | 222,75 | 223,85 | 226,05 | 244,75 | 234,85 | 223,99 |
| Toros | 198,00 | 200,20 | 200,75 | 204,05 | 206,25 | 206,25 | 206,25 | 206,25 | 207,35 | 209,55 | 213,95 | 220,00 | 206,57 |
| Novillas | 133,10 | 133,10 | 133,10 | 133,10 | 133,10 | 133,10 | 133,10 | 133,10 | 133,10 | 133,10 | 133,10 | 135,30 | 133,28 |
| Vacas | 93,50 | 93,50 | 93,50 | 93,50 | 93,50 | 93,50 | 93,50 | 93,50 | 93,50 | 93,50 | 93,50 | 95,70 | 93,68 |
| Ovino abasto (Euros/100 kg. vivo) | | | | | | | | | | | | | |
| Cordero lechal | 356,70 | 336,00 | 346,80 | 387,60 | 418,80 | 485,70 | 528,30 | 501,00 | 505,80 | 513,30 | 530,40 | 538,50 | 454,08 |
| Cordero recental | 330,24 | 331,20 | 326,40 | 331,20 | 349,44 | 361,92 | 367,20 | 374,40 | 378,24 | 386,40 | 411,84 | 421,44 | 364,16 |
| Cordero pascual | 275,04 | 276,00 | 274,08 | 278,40 | 296,64 | 309,12 | 315,84 | 326,40 | 330,24 | 337,44 | 359,04 | 366,72 | 312,08 |
| Ovino mayor abasto | 76,80 | 76,80 | 76,80 | 76,80 | 76,80 | 76,80 | 76,80 | 76,80 | 76,80 | 76,80 | 85,44 | 88,32 | 78,48 |
| Caprino abasto (Euros/100 kg. vivo) | | | | | | | | | | | | | |
| Cabrito lechal | 418,95 | 403,20 | 415,80 | 462,42 | 502,74 | 524,16 | 562,59 | 576,45 | 581,49 | 589,05 | 609,84 | 633,15 | 523,32 |
| Porcino abasto (Euros/100 kg. vivo) | | | | | | | | | | | | | |
| Cerdos cebados otras razas | 110,00 | 117,00 | 138,00 | 146,00 | 150,00 | 153,00 | 135,00 | 126,00 | 117,00 | 105,00 | 102,00 | 102,00 | 125,08 |
| Cerdas desvieje | 36,00 | 50,00 | 78,00 | 81,00 | 79,00 | 77,00 | 59,00 | 52,00 | 41,00 | 33,00 | 33,00 | 33,00 | 54,33 |
| Aves abasto (Euros/100 kg. vivo) | | | | | | | | | | | | | |
| Pollo de granja | 86,00 | 104,00 | 118,00 | 121,00 | 110,00 | 109,00 | 104,00 | 86,00 | 87,00 | 97,00 | 115,00 | 120,00 | 104,75 |
| Gallinas | 15,00 | 15,00 | 15,00 | 15,00 | 15,00 | 15,00 | 15,00 | 15,00 | 15,00 | 15,00 | 15,00 | 12,00 | 14,75 |
| Conejos abasto (Euros/100 kg. vivo) | | | | | | | | | | | | | |
| Conejos | 186,00 | 183,00 | 183,00 | 183,00 | 183,00 | 183,00 | 183,00 | 183,00 | 191,00 | 209,00 | 225,00 | 220,00 | 192,67 |
| Leche (Euros/100 l.) | | | | | | | | | | | | | 0,00 |
| Leche de vaca | 33,00 | 33,00 | 33,00 | 33,00 | 34,00 | 33,20 | 34,00 | 33,00 | 34,00 | 34,10 | 34,00 | 33,50 | 33,48 |
| Leche de oveja | 103,00 | 103,00 | 103,00 | 104,00 | 108,00 | 102,00 | 108,00 | 103,00 | 106,00 | 105,50 | 108,00 | 107,80 | 105,11 |
| Huevos (Euros/100 doc.) | | | | | | | | | | | | | |
| Huevos gallina XL | 150,00 | 152,00 | 162,00 | 166,00 | 168,00 | 155,00 | 178,00 | 178,00 | 165,00 | 169,00 | 169,00 | 169,00 | 165,08 |
| Huevos de gallina L | 110,00 | 113,00 | 123,00 | 121,00 | 126,00 | 116,00 | 131,00 | 131,00 | 130,00 | 138,00 | 138,00 | 138,00 | 126,25 |
| Huevos de gallina M | 96,00 | 98,00 | 109,00 | 108,00 | 109,00 | 106,00 | 118,00 | 118,00 | 112,00 | 120,00 | 120,00 | 120,00 | 111,17 |
| Huevos de gallina S | 78,00 | 80,00 | 85,00 | 84,00 | 86,00 | 92,00 | 94,00 | 94,00 | 91,00 | 95,00 | 99,00 | 99,00 | 89,75 |
| Total Huevos | 103,16 | 105,62 | 115,26 | 114,10 | 117,14 | 111,58 | 124,22 | 124,22 | 120,52 | 127,72 | 128,28 | 128,28 | 118,34 |
| Ganado vivo (Euros/ud) | | | | | | | | | | | | | |
| Vacas aptitud leche | 950,00 | 950,00 | 950,00 | 950,00 | 950,00 | 1.125,00 | 1.125,00 | 1.125,00 | 950,00 | 950,00 | 950,00 | 950,00 | 993,75 |
| Novillas aptitud leche | 1.150,00 | 1.150,00 | 1.150,00 | 1.150,00 | 1.150,00 | 1.250,00 | 1.250,00 | 1.250,00 | 1.150,00 | 1.300,00 | 1.300,00 | 1.300,00 | 1.212,50 |
| Vacas aptitud carne | 1.100,00 | 1.100,00 | 1.100,00 | 1.100,00 | 1.100,00 | 1.300,00 | 1.300,00 | 1.300,00 | 1.100,00 | 1.100,00 | 1.100,00 | 1.100,00 | 1.150,00 |
| Novillas aptitud carne | 1.250,00 | 1.250,00 | 1.250,00 | 1.250,00 | 1.250,00 | 1.350,00 | 1.350,00 | 1.350,00 | 1.250,00 | 1.250,00 | 1.250,00 | 1.250,00 | 1.275,00 |
| Temeras/os descalostradas/os (1-3 sem.) | 21,00 | 21,00 | 21,00 | 21,00 | 21,00 | 21,00 | 21,00 | 21,00 | 21,00 | 21,00 | 21,00 | 21,00 | 21,00 |
| Temeras/os destetadas/os (3-7 mes.) | 140,00 | 140,00 | 140,00 | 140,00 | 140,00 | 160,00 | 160,00 | 160,00 | 140,00 | 140,00 | 140,00 | 140,00 | 145,00 |
| Lechones | 48,60 | 56,50 | 69,00 | 75,40 | 60,80 | 45,00 | 40,50 | 48,00 | 35,20 | 32,00 | 30,00 | 30,00 | 47,58 |
| Maderas (Euros/100 m³) | | | | | | | | | | | | | |
| Pino radiata para trituration | 1.546,48 | 1.546,48 | 1.546,48 | 1.546,48 | 1.546,48 | 1.508,89 | 1.508,89 | 1.517,76 | 1.517,76 | 1.517,76 | 1.517,76 | 1.517,76 | 1.528,25 |
| Pino silvestre para aserrio y apeas | 2.204,69 | 2.204,69 | 2.204,69 | 2.204,69 | 2.204,69 | 1.586,60 | 1.586,60 | 2.183,32 | 2.183,32 | 2.183,32 | 2.183,32 | 2.183,32 | 2.092,77 |
| Pino laricio para aserrio y apeas | 2.275,48 | 2.275,48 | 2.275,48 | 2.275,48 | 2.275,48 | 2.448,93 | 2.448,93 | 2.140,88 | 2.140,88 | 2.140,88 | 2.140,88 | 2.140,88 | 2.248,30 |
| Pino radiata para aserrio y apeas | 2.061,98 | 2.061,98 | 2.061,98 | 2.061,98 | 2.061,98 | 2.011,86 | 2.011,86 | 2.023,69 | 2.023,69 | 2.023,69 | 2.023,69 | 2.023,69 | 2.037,67 |
| Chopo | 7.413,93 | 7.413,93 | 7.413,93 | 7.413,93 | 7.413,93 | 7.755,68 | 7.755,68 | 9.260,95 | 9.260,95 | 9.260,95 | 9.260,95 | 9.260,95 | 8.240,48 |
| Haya | 2.575,65 | 2.575,65 | 2.575,65 | 2.575,65 | 2.575,65 | 2.312,73 | 2.312,73 | 2.440,22 | 2.440,22 | 2.440,22 | 2.440,22 | 2.440,22 | 2.475,40 |

Variaciones de los Índices de Precios Percibidos por los Agricultores y Ganaderos

Año Base = 2015

Diciembre 2021*

| PRODUCTO | Variación Interanual (%) | Variación Mensual (%) | Variación Acumulada Enero-Diciembre (%) |
|--------------------------------------|--------------------------------|-----------------------------|---|
| Cereales | 31,34 | 3,77 | 31,34 |
| Leguminosas | 12,73 | 0,00 | 12,73 |
| Patata | 6,60 | 0,00 | 6,60 |
| Cultivos Industriales | 37,75 | 0,00 | 37,75 |
| Cultivos Forrajeros | 4,21 | 0,00 | 4,21 |
| Frutas | 3,30 | 0,00 | 3,30 |
| Frutos secos | 23,21 | 4,37 | 23,21 |
| Hortalizas | -0,21 | 3,26 | -0,21 |
| Vitivinícola | 28,41 | 0,00 | 28,41 |
| Total Productos Agrícolas | 13,90 | 2,79 | 13,90 |
| Vacuno abasto | -0,06 | 0,59 | -0,06 |
| Ovino abasto | 21,62 | 2,48 | 21,62 |
| Caprino abasto | 17,45 | 3,06 | 17,45 |
| Porcino abasto | -5,58 | -0,53 | -5,58 |
| Aves abasto | 14,89 | 3,45 | 14,89 |
| Conejos abasto | 1,85 | 0,00 | 1,85 |
| Leche | 1,41 | 0,16 | 1,41 |
| Huevos | 4,48 | 1,80 | 4,48 |
| Ganado vivo | -9,70 | -0,30 | -9,70 |
| Total Productos Animales | 1,12 | 0,78 | 1,12 |
| Total Productos Forestales | 8,98 | 1,06 | 8,98 |
| GENERAL DE PRECIOS PERCIBIDOS | 9,12 | 2,01 | 9,12 |

Variación Interanual: Indica en tanto por ciento la variación de los precios de un producto o grupo de productos acumulada en los últimos doce meses.

Variación Mensual: Indica en tanto por ciento la variación de los precios de un producto o grupo de productos acumulada en el último mes.

Variación Acumulada: Indica en tanto por ciento la variación de los precios de un producto o grupo de productos acumulada desde enero hasta el mes en curso.

Las variaciones se calculan sobre las medias móviles no centradas de orden 12 de los índices simples.

*Datos provisionales.

**VARIACIONES DE LOS INDICES DE PRECIOS PERCIBIDOS.
Productos Agrícolas. Año Base = 2015**

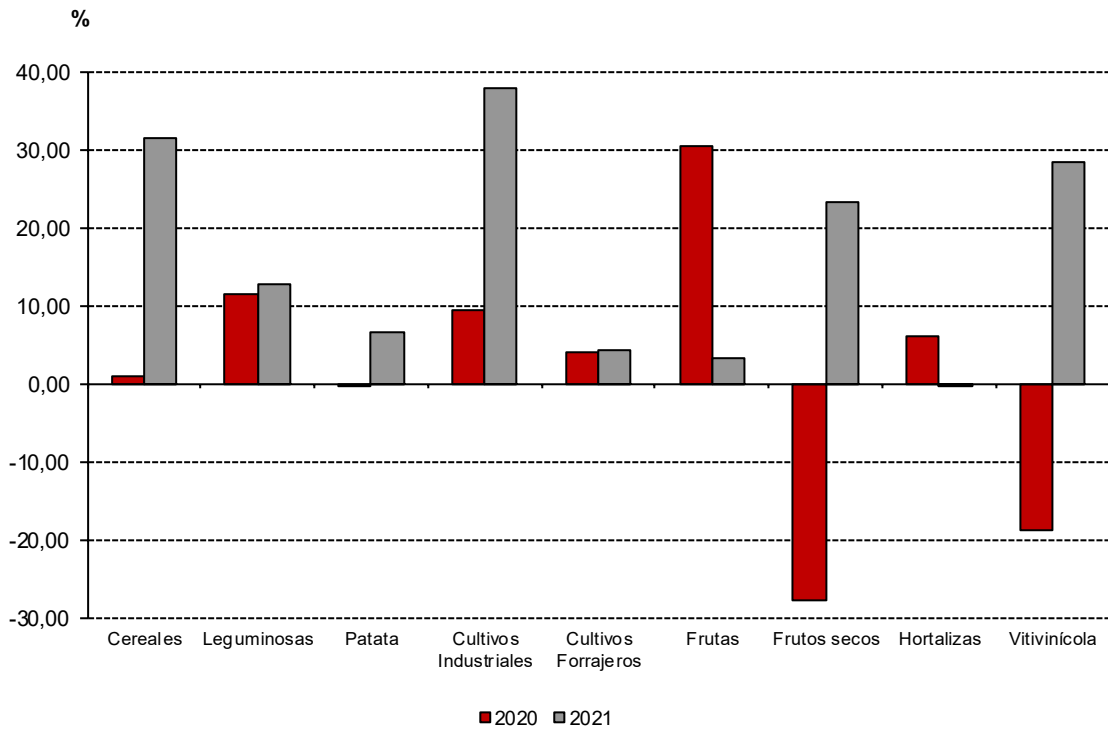

**VARIACIONES DE LOS INDICES DE PRECIOS PERCIBIDOS.
Productos Ganaderos. Año Base = 2015**

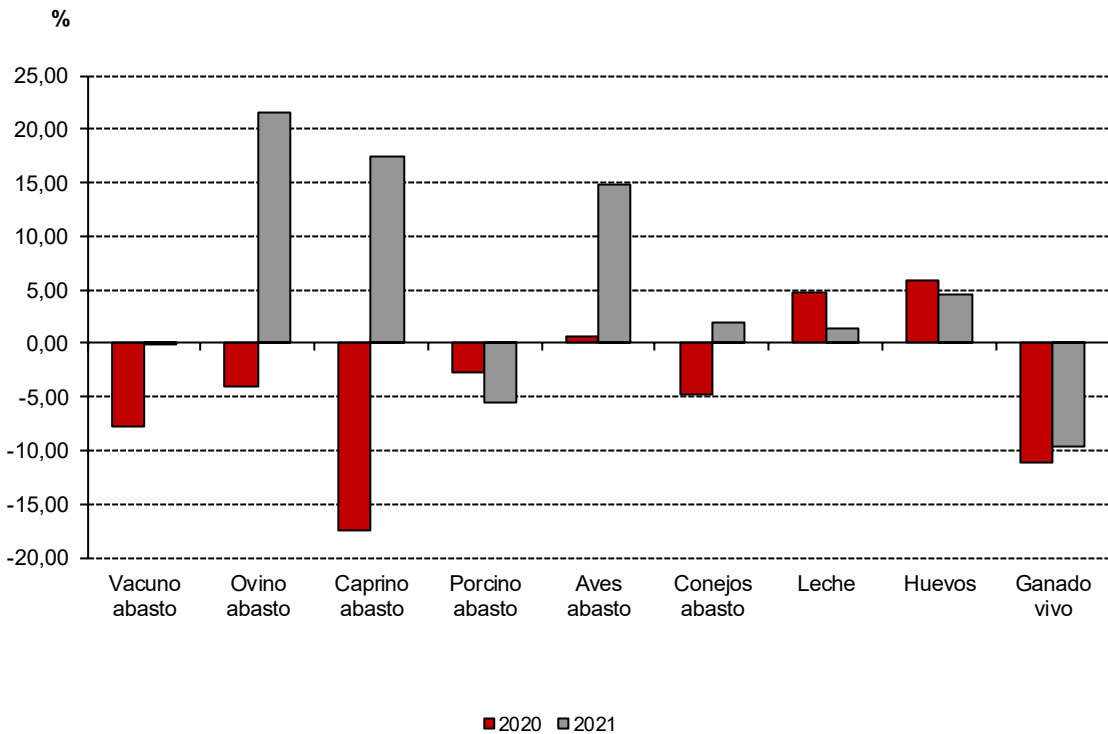

VARIACION DE LOS INDICES DE PRECIOS PERCIBIDOS.
Año Base = 2015

