



Gobierno de Navarra
Departamento de Desarrollo Rural,
Medio Ambiente y Administración Local

Operación 2200147 "Precios percibidos por los agricultores y ganaderos"
Plan 2011 - 2016
Programa 2012

Indice de tablas

Precios mensuales y anuales

- 1. Precios percibidos**
- 2. Variación de los índices (Base 2005)**
- 3. Gráficos**

Fuente: Negociado de Estadísticas Agrarias

Precios Percibidos por los Agricultores

Año 2012

| Producto | Enero | Febrero | Marzo | Abril | Mayo | Junio | Julio | Agosto | Septiem | Octubre | Noviem | Diciem | Anual |
|--|--------------|--------------|--------------|--------------|--------------|---------------|---------------|--------------|--------------|--------------|--------------|--------------|---------------|
| Cereales (Euros/100 kg.) | | | | | | | | | | | | | |
| Trigo blando o semiduro | 20,41 | 21,46 | 21,72 | 22,23 | 21,77 | | | 24,75 | 25,76 | 26,10 | 26,10 | 26,59 | 24,03 |
| Trigo duro | 20,85 | 22,06 | 22,44 | 22,95 | 22,52 | | | 26,35 | 26,70 | 26,85 | 27,15 | 27,55 | 24,96 |
| Total Trigo | 20,45 | 21,52 | 21,79 | 22,30 | 21,85 | | | 24,90 | 25,85 | 26,17 | 26,19 | 26,68 | 24,11 |
| Arroz cáscara red.y semil. | | | | | | | | | | | 30,05 | | 30,05 |
| Total Arroz | | | | | | | | | | | 30,05 | | 30,05 |
| Cebada para pienso | 19,99 | 20,69 | | | | | | 22,90 | 23,28 | 23,10 | 23,66 | 24,45 | 23,06 |
| Total Cebada | 19,99 | 20,69 | | | | | | 22,90 | 23,28 | 23,10 | 23,66 | 24,45 | 23,06 |
| Avena | | | | | | | | 19,33 | 22,70 | 22,85 | 22,85 | | 22,07 |
| Maíz grano | 20,70 | 21,55 | 21,60 | 22,23 | 22,65 | 22,17 | | | | | 24,90 | 25,40 | 22,79 |
| Sorgo grano | 22,60 | | | | | | | | 24,50 | 24,50 | 24,50 | 24,50 | 24,34 |
| Leguminosas (Euros/100 kg.) | | | | | | | | | | | | | |
| Judías secas | | | | | | | | | | | 415,00 | | 415,00 |
| Garbanzos | | | | | | | 74,00 | 74,00 | 74,00 | | | | 74,00 |
| Habas secas | | | | | | | | 25,84 | | | | | 25,84 |
| Veza grano | | | | | | | | 46,00 | | | | | 46,00 |
| Patata (Euros/100 kg.) | | | | | | | | | | | | | |
| Patata media estación | | | | | | | 26,00 | 20,00 | 20,00 | | | | 22,40 |
| Patata tardía | | | | | | | | | | 18,00 | 18,00 | | 18,00 |
| Total Patata | | | | | | | 26,00 | 20,00 | 20,00 | 18,00 | 18,00 | | 20,21 |
| Cultivos Industriales (Euros/100 kg.) | | | | | | | | | | | | | |
| Girasol | | | | | | | | | 46,28 | 46,28 | 46,29 | | 46,28 |
| Tabaco (seco no fermentado) | 58,89 | 58,89 | | | | | | | | | | 60,00 | 59,55 |
| Cultivos Forrajeros (Euros/100 kg.) | | | | | | | | | | | | | |
| Heno de alfalfa | | | | | 12,02 | 12,02 | 12,02 | 12,92 | 12,92 | 12,92 | | | 12,45 |
| Veza para forraje | | | | | 9,62 | 9,62 | | | | | | | 9,62 |
| Frutas (Euros/100 kg.) | | | | | | | | | | | | | |
| Manzana starking y otras rojas | | | | | | | | | 33,00 | 33,00 | | | 33,00 |
| Manzana Golden delicioso | | | | | | | | | | 28,00 | 28,00 | | 28,00 |
| Manzanas reineta y ácidas | | | | | | | | | | 38,00 | 38,00 | | 38,00 |
| Manzana para sidra | | | | | | | | | 13,50 | 13,50 | 13,50 | | 13,50 |
| Manzana para otras industrias | | | | | | | | | 6,20 | 6,20 | | | 6,20 |
| Total Manzana | | | | | | | | | 10,61 | 28,66 | 33,84 | | 28,71 |
| Pera limonera | | | | | | | | 33,00 | | | | | 33,00 |
| Pera ercolini | | | | | | | | 44,00 | | | | | 44,00 |
| Pera blanquilla | | | | | | | | 34,50 | 34,00 | 34,00 | 34,00 | 34,00 | 34,05 |
| Pera conferencia y tardías | | | | | | | | | | 35,00 | 35,00 | | 35,00 |
| Pera para industria | | | | | | | | 24,50 | 24,50 | 24,50 | | | 24,50 |
| Total Pera | | | | | | | | 31,66 | 28,06 | 34,17 | 34,93 | | 33,44 |
| Melocotón temprano carne blanda | | | | | | | 28,00 | 29,00 | | | | | 28,10 |
| Melocotón temprano carne dura | | | | | | | 38,00 | 31,00 | | | | | 32,39 |
| Melocotón media estación | | | | | | | | 31,00 | | 33,00 | | | 32,20 |
| Melocotón tardío amarillo | | | | | | | | | | 43,00 | 38,00 | | 42,00 |
| Melocotón tardío rojo | | | | | | | | | | 33,00 | 28,00 | | 32,00 |
| Melocotón tipo nectarina | | | | | | | | | | 38,00 | 38,00 | | 38,00 |
| Melocotón para industria | | | | | | | | 24,00 | 24,00 | | | | 24,00 |
| Total Melocotón | | | | | | | 29,17 | 25,71 | 30,28 | 34,45 | | | 28,87 |
| Cereza picota | | | | | | 175,00 | 170,00 | | | | | | 171,00 |
| Cereza garrafal napoleón | | | | | | 136,00 | 131,00 | | | | | | 135,00 |
| Total Cereza | | | | | | 147,30 | 164,82 | | | | | | 157,33 |
| Ciruela claudia | | | | | | | | 60,00 | 60,00 | | | | 60,00 |
| Total Ciruela | | | | | | | | 60,00 | 60,00 | | | | 60,00 |
| Frutos secos (Euros/100 kg.) | | | | | | | | | | | | | |
| Almendra cáscara largueta | | | | | | | | | | 80,00 | 85,00 | 85,00 | 83,25 |
| Almendra cáscara marco na | | | | | | | | | | 86,00 | 90,00 | 90,00 | 88,59 |
| Almendra cáscara comuna | | | | | | | | | | 70,00 | 75,00 | 75,00 | 73,00 |
| Total Almendra | | | | | | | | | | 77,51 | 82,97 | 82,69 | 80,91 |

Operación 2200147: Precios percibidos por los agricultores y ganaderos

Precios Percibidos por los Agricultores

Año 2012

| Producto | Enero | Febrero | Marzo | Abril | Mayo | Junio | Julio | Agosto | Septiem | Octubre | Noviem | Diciem | Anual |
|--------------------------------------|--------------|--------------|---------------|---------------|---------------|---------------|---------------|--------------|--------------|---------------|--------------|--------------|---------------|
| Hortalizas (Euros/100 kg.) | | | | | | | | | | | | | |
| Lechuga romana | 59,00 | 62,00 | 73,00 | 62,00 | 57,00 | 51,00 | 42,00 | 75,00 | 92,00 | 64,00 | 57,00 | 78,00 | 62,08 |
| Lechuga acogollada | 50,00 | 49,00 | 51,00 | 51,00 | 53,00 | 47,00 | 42,00 | 57,00 | 63,00 | 59,00 | 57,00 | 62,00 | 53,5 |
| Total Lechuga | 50,92 | 50,33 | 53,24 | 52,11 | 53,40 | 47,41 | 42,00 | 58,84 | 65,96 | 59,51 | 57,00 | 63,61 | 54,05 |
| Escarola | 79,00 | | | | | | | | | 77,38 | 77,38 | 77,38 | 77,70 |
| Coliflor consumo en fresco | 18,00 | 27,00 | 15,00 | | | | | | 35,00 | 36,00 | 21,00 | 29,00 | 24,45 |
| Col repollo hoja lisa | 16,00 | 16,00 | 16,00 | | | | | | | | 26,00 | 25,00 | 19,25 |
| Col repollo hoja rizada | 16,00 | 16,00 | 16,00 | | | | | | | | 26,00 | 25,00 | 19,25 |
| Col de bruselas | 67,00 | 65,00 | 65,00 | | | | | | | | 75,00 | 75,00 | 69,35 |
| Col brócoli | 28,00 | 40,00 | 34,00 | | | | | | | | 42,00 | 67,00 | 41,85 |
| Total Col Repollo | 27,58 | 39,15 | 33,37 | | | | | | | | 41,44 | 65,50 | 41,05 |
| Tomate para industria | | | | | | | | 8,95 | 9,50 | 9,50 | | | 9,41 |
| Tomate recolección del 1-VI al 30-IX | | | | | | 51,00 | 56,00 | 50,00 | 51,00 | | | | 52,60 |
| Total Tomate | | | | | | 51,00 | 56,00 | 13,53 | 9,88 | 9,50 | | | 11,48 |
| Guisante verde cons. fresco | | | | | 135,00 | 142,00 | | | | | | | 139,26 |
| Guisante verde industria | | | | | 24,10 | 24,10 | 24,10 | | | | | | 24,10 |
| Total Guisante Verde | | | | | 24,88 | 25,13 | 24,10 | | | | | | 24,93 |
| Cebolla extratemprana | | | | | 87,00 | 75,00 | 75,00 | | | | | | 78,00 |
| Cebolla grano o valenciana | | | | | | | | | 14,00 | 14,00 | 14,00 | 14,00 | 14,00 |
| Total Cebolla | | | | | 87,00 | 75,00 | 75,00 | | 14,00 | 14,00 | 14,00 | 14,00 | 19,37 |
| Pepino | | | | | | 30,00 | 35,00 | 31,00 | 38,00 | | | | 33,50 |
| Puerro | 45,00 | 45,00 | | | | | | | | | | 47,00 | 46,00 |
| Pimiento rojo consumo fresco | | | | | | | 120,00 | 94,64 | 63,00 | 55,00 | | | 72,55 |
| Pimiento verde consumo fresco | | | | | | | 126,00 | 76,50 | 64,50 | | | | 79,73 |
| Pimiento para industria | | | | | | | | | 68,00 | 68,00 | 68,00 | | 68,00 |
| Total Pimiento | | | | | | | 124,35 | 83,09 | 66,73 | 67,56 | 68,00 | | 69,63 |
| Alcachofa consumo fresco | | 99,00 | 112,00 | 80,00 | | | | | | | | 131,00 | 121,00 |
| Alcachofa industria | | | 50,00 | 50,00 | 50,00 | | | | | | | | 50,00 |
| Total Alcachofa | | 99,00 | 78,70 | 58,14 | 50,00 | | | | | | | | 62,60 |
| Espárrago fresco | | | 350,40 | 322,60 | 222,80 | | | | | | | | 295,42 |
| Espárrago industria | | | 50,00 | 50,00 | 165,00 | 165,00 | | | | | | | 162,75 |
| Total Espárrago | | | 350,40 | 235,55 | 173,99 | 165,00 | | | | | | | 188,90 |
| Melón | | | | | | | | | 39,00 | 39,00 | | | 39,00 |
| Calabacín | | | | | | 34,00 | 21,00 | | | | | | 27,50 |
| Ajo | | | | | | | 145,00 | 140,00 | | | | | 144,00 |
| Haba verde | | | | | 63,00 | 48,00 | | | | | | | 54,00 |
| Judía verde plana cons.fresco | | | | | | 192,00 | 162,00 | 183,00 | 267,00 | 197,00 | | | 235,20 |
| Judía para industria | | | | | | | | 39,00 | 39,00 | | | | 39,00 |
| Total Judía Verde | | | | | | 192,00 | 162,00 | 48,36 | 75,03 | 197,00 | | | 72,91 |
| Espinaca | 41,00 | 43,00 | 45,00 | 50,00 | 51,00 | | | | | 51,00 | 48,00 | 52,00 | 47,71 |
| Champiñón | 15,00 | 130,00 | 114,00 | 104,00 | 113,00 | 10,00 | 100,00 | 110,00 | 160,00 | 124,00 | 128,00 | 116,00 | 115,92 |
| Berenjena | | | | | | | | 43,50 | 43,50 | | | | 43,50 |
| Acelga | 35,00 | 48,50 | 60,00 | 48,00 | 38,50 | 50,50 | 42,00 | 40,00 | 41,00 | 42,50 | 38,50 | 41,50 | 44,68 |
| Vitivinicola (Euros/Hgdo.) | | | | | | | | | | | | | |
| Vino blanco D.O. | 7,52 | 7,33 | 6,73 | 6,73 | | | | | | | | | 7,08 |
| Vino nuevo tinto D.O. | 4,00 | 3,85 | 3,79 | 3,54 | 4,15 | 4,15 | 4,15 | 4,15 | 4,88 | 4,88 | | | 3,99 |
| Vino nuevo rosado D.O. | 4,77 | 4,88 | 4,75 | 4,62 | 4,88 | 4,88 | 4,88 | 4,88 | 5,00 | 5,00 | | | 4,82 |
| Vino tinto otros de mesa | 2,85 | 3,53 | 3,46 | 3,46 | 3,53 | 3,76 | 3,76 | 3,76 | 4,84 | 4,84 | | | 3,49 |
| Total Vino | 4,14 | 4,18 | 4,13 | 3,99 | 4,21 | 4,24 | 4,24 | 4,24 | 4,90 | 4,90 | | | 4,20 |
| Uva para transformación | | | | | | | | | 41,00 | 36,00 | 36,00 | | 36,00 |

Operación 2200147: Precios percibidos por los agricultores y ganaderos

Precios Percibidos por los Agricultores

Año 2012

| Producto | Enero | Febrero | Marzo | Abril | Mayo | Junio | Julio | Agosto | Septiem | Octubre | Noviem | Diciem | Anual |
|--|---------------|---------------|---------------|---------------|---------------|---------------|---------------|---------------|---------------|---------------|---------------|---------------|---------------|
| Vacuno abasto (Euros/100 kg. vivo) | | | | | | | | | | | | | |
| Temeras | 232,65 | 229,90 | 227,70 | 227,15 | 220,55 | 213,40 | 212,85 | 215,60 | 218,35 | 218,90 | 220,00 | 218,90 | 221,39 |
| Añojos | 210,10 | 207,35 | 206,80 | 206,25 | 204,05 | 201,85 | 201,85 | 206,25 | 207,90 | 208,45 | 208,45 | 208,45 | 206,49 |
| Novillas abasto | 163,35 | 163,35 | 163,35 | 163,35 | 163,35 | 163,35 | 163,35 | 163,35 | 163,35 | 163,35 | 163,35 | 163,35 | 163,35 |
| Vacuno mayor abasto | 122,10 | 122,10 | 122,10 | 122,10 | 122,10 | 122,10 | 122,10 | 122,10 | 122,10 | 122,10 | 122,10 | 122,10 | 122,10 |
| Ovino abasto (Euros/100 kg. vivo) | | | | | | | | | | | | | |
| Cordero lechal | 366,90 | 321,00 | 322,80 | 336,00 | 363,90 | 379,50 | 390,90 | 443,70 | 463,50 | 463,50 | 463,50 | 454,50 | 397,14 |
| Cordero recental | 289,44 | 271,20 | 273,12 | 276,00 | 273,60 | 273,60 | 278,40 | 314,40 | 326,40 | 326,40 | 326,40 | 323,04 | 295,86 |
| Cordero pascual | 224,64 | 206,40 | 208,32 | 210,24 | 206,40 | 206,40 | 211,68 | 248,64 | 259,20 | 259,20 | 259,20 | 255,84 | 229,55 |
| Ovino mayor abasto | 62,40 | 62,40 | 62,40 | 62,40 | 62,40 | 62,40 | 62,40 | 62,40 | 62,40 | 62,40 | 62,40 | 62,40 | 62,40 |
| Caprino abasto (Euros/100 kg. vivo) | | | | | | | | | | | | | |
| Cabrito lechal | 559,44 | 513,45 | 515,34 | 521,64 | 532,35 | 532,35 | 559,44 | 616,77 | 648,90 | 648,90 | 648,90 | 639,45 | 578,08 |
| Porcino abasto (Euros/100 kg. vivo) | | | | | | | | | | | | | |
| Cerdos cebados otras razas | 111,00 | 120,00 | 129,00 | 129,00 | 130,00 | 137,00 | 138,00 | 141,00 | 149,00 | 147,00 | 136,00 | 132,00 | 133,17 |
| Cerdas desvieje | 47,00 | 51,00 | 57,00 | 57,00 | 57,00 | 59,00 | 57,00 | 60,00 | 85,00 | 91,00 | 86,00 | 48,00 | 62,92 |
| Aves abasto (Euros/100 kg. vivo) | | | | | | | | | | | | | |
| Pollo de granja | 105,00 | 112,00 | 112,00 | 116,00 | 126,00 | 123,00 | 120,00 | 120,00 | 120,00 | 116,00 | 118,00 | 111,00 | 116,49 |
| Gallinas | 12,00 | 12,00 | 12,00 | 12,00 | 12,00 | 12,00 | 12,00 | 12,00 | 12,00 | 28,00 | 28,00 | 28,00 | 16,00 |
| Conejos abasto (Euros/100 kg. vivo) | | | | | | | | | | | | | |
| Conejos | 173,00 | 165,00 | 164,00 | 160,00 | 163,00 | 175,00 | 175,00 | 167,00 | 169,00 | 168,00 | 165,00 | 165,00 | 179,98 |
| Leche (Euros/100 l.) | | | | | | | | | | | | | |
| Leche de vaca | 32,00 | 32,00 | 32,00 | 32,00 | 32,00 | 32,00 | 32,00 | 32,00 | 32,00 | 32,00 | 31,00 | 31,00 | 31,84 |
| Leche de oveja | 100,00 | 100,00 | 99,00 | 100,00 | 98,00 | 98,00 | 98,00 | 98,00 | 98,00 | 98,00 | 98,00 | 98,00 | 98,60 |
| Huevos (Euros/100 doc.) | | | | | | | | | | | | | |
| Huevos gallina XL | 188,00 | 213,00 | 230,00 | 238,00 | 250,00 | 250,00 | 261,00 | 210,00 | 185,00 | 213,00 | 207,00 | 207,00 | 221,16 |
| Huevos de gallina L | 143,00 | 168,00 | 187,00 | 187,00 | 175,00 | 175,00 | 186,00 | 155,00 | 140,00 | 158,00 | 158,00 | 158,00 | 165,94 |
| Huevos de gallina M | 138,00 | 163,00 | 183,00 | 181,00 | 168,00 | 168,00 | 172,00 | 125,00 | 112,00 | 130,00 | 132,00 | 132,00 | 150,53 |
| Huevos de gallina S | 104,00 | 129,00 | 152,00 | 150,00 | 136,00 | 138,00 | 139,00 | 95,00 | 85,00 | 95,00 | 97,00 | 97,00 | 118,24 |
| Total Huevos | 138,54 | 163,54 | 183,32 | 182,84 | 171,66 | 171,94 | 179,16 | 139,69 | 125,48 | 142,95 | 143,56 | 143,56 | 157,33 |
| Lana (Euros/100 kg.) | | | | | | | | | | | | | |
| Lana blanca entrefina | 8,00 | 8,00 | 8,00 | 8,00 | 8,00 | 8,00 | 8,00 | 8,00 | 8,00 | 8,00 | 8,00 | 8,00 | 8,00 |
| Otras lanas | 5,00 | 5,00 | 5,00 | 5,00 | 5,00 | 5,00 | 5,00 | 5,00 | 5,00 | 5,00 | 5,00 | 5,00 | 5,00 |
| Total Lana | 6,85 | 6,86 | 6,86 | 6,85 | 6,86 | 6,86 | 6,85 | 6,86 | 6,86 | 6,85 | 6,86 | 6,86 | 6,86 |
| Maderas (Euros/100 m ³) | | | | | | | | | | | | | |
| Pino radiata para trituration | 1895,85 | 1895,85 | 1890,66 | 1890,66 | 1888,07 | 1888,07 | 1888,07 | 1842,36 | 1842,36 | 1819,50 | 1819,50 | 1819,50 | 1865,37 |
| Pino silvestre para aserrio y apeas | 2.726,85 | 2.726,85 | 2.735,99 | 2.735,99 | 2.674,58 | 2.674,58 | 2.674,58 | 2.632,88 | 2.632,88 | 2.597,45 | 2.597,45 | 2.597,45 | 2.667,95 |
| Pino laricio para aserrio y apeas | 1.946,97 | 1.946,97 | 1.919,57 | 1.919,57 | 1.816,58 | 1.816,58 | 1.816,58 | 1.766,97 | 1.766,97 | 1.749,06 | 1.749,06 | 1.749,06 | 1.831,44 |
| Pino radiata para aserrio y apeas | 2.503,37 | 2.503,37 | 2.508,67 | 2.508,67 | 2.511,32 | 2.511,32 | 2.511,32 | 2.453,43 | 2.453,43 | 2.424,48 | 2.424,48 | 2.424,48 | 2.478,54 |
| Chopo | 5.285,06 | 5.285,06 | 5.053,47 | 5.053,47 | 4.917,35 | 4.917,35 | 4.917,35 | 4.956,63 | 4.956,63 | 4.907,56 | 4.907,56 | 4.907,56 | 5.006,84 |
| Haya | 2.808,39 | 2.808,39 | 3.028,66 | 3.028,66 | 3.040,82 | 3.040,82 | 3.040,82 | 3.046,89 | 3.046,89 | 3.100,86 | 3.100,86 | 3.100,86 | 3.015,22 |

Variaciones de los Índices de Precios Percibidos por los Agricultores y Ganaderos

Año Base = 2005

Diciembre 2012*

| PRODUCTO | Variación Interanual (%) | Variación Mensual (%) | Variación Acumulada Enero-Diciembre (%) |
|--------------------------------------|--------------------------------|-----------------------------|---|
| Cereales | 12,37 | 1,60 | 12,37 |
| Leguminosas | 4,53 | 0,00 | 4,53 |
| Patata | 11,53 | 0,00 | 11,53 |
| Cultivos Industriales | 21,31 | 0,04 | 21,31 |
| Cultivos Forrajeros | 8,92 | 0,00 | 8,92 |
| Frutas | 18,11 | 0,00 | 18,11 |
| Frutos secos | 24,30 | 4,74 | 24,30 |
| Hortalizas | 10,31 | 6,73 | 10,31 |
| Vitivinícola | 37,87 | 0,00 | 37,87 |
| Total Productos Agrícolas | 15,11 | 2,34 | 15,11 |
| Vacuno abasto | 5,43 | -0,08 | 5,43 |
| Ovino abasto | 1,53 | -0,50 | 1,53 |
| Caprino abasto | 7,24 | -0,36 | 7,24 |
| Porcino abasto | 10,14 | 0,88 | 10,14 |
| Aves abasto | 7,53 | 0,91 | 7,53 |
| Conejos abasto | -0,84 | -0,35 | -0,84 |
| Leche | -0,59 | -0,24 | -0,59 |
| Huevos | 39,95 | 0,40 | 39,95 |
| Lana | -4,72 | 0,00 | -4,72 |
| Total Productos Animales | 9,36 | 0,36 | 9,36 |
| Total Productos Forestales | 3,24 | -0,20 | 3,24 |
| GENERAL DE PRECIOS PERCIBIDOS | 12,18 | 1,36 | 12,18 |

Variación Interanual: Indica en tanto por ciento la variación de los precios de un producto o grupo de productos acumulada en los últimos doce meses.

Variación Mensual: Indica en tanto por ciento la variación de los precios de un producto o grupo de productos acumulada en el último mes.

Variación Acumulada: Indica en tanto por ciento la variación de los precios de un producto o grupo de productos acumulada desde enero hasta el mes en curso.

Las variaciones se calculan sobre las medias móviles no centradas de orden 12 de los índices simples.

*Datos provisionales.

**VARIACIONES DE LOS INDICES DE PRECIOS PERCIBIDOS.
Productos Agrícolas. Año Base = 2005**

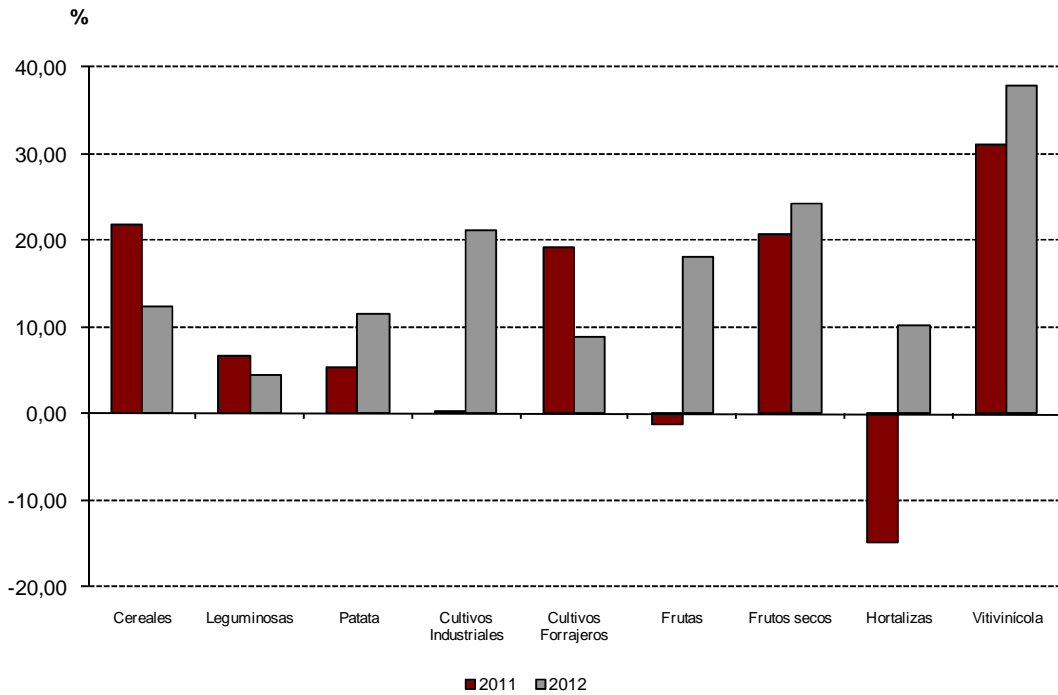

**VARIACIONES DE LOS INDICES DE PRECIOS PERCIBIDOS.
Productos Ganaderos. Año Base = 2005**

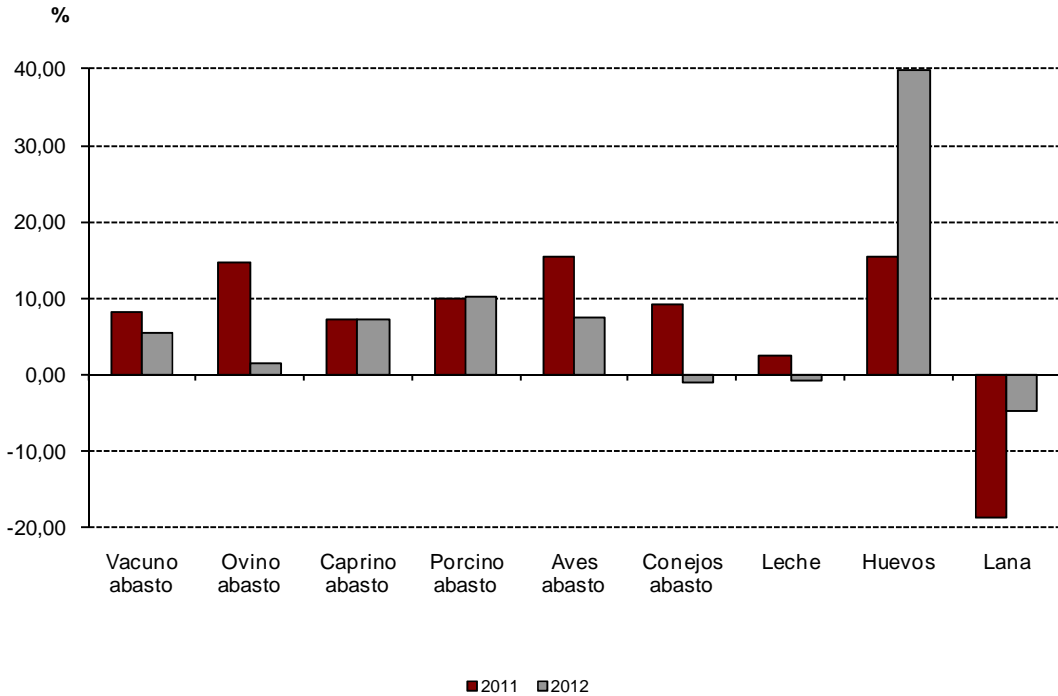

VARIACION DE LOS INDICES DE PRECIOS PERCIBIDOS.
Año Base = 2005

