

**Operación** 2200136 "Encuesta de ganado bovino"  
**Plan** 2017 - 2020  
**Programa** 2017

## **Indice de tablas**

### **Encuesta de explotaciones de ganado bovino**

- 1. Explotaciones de 'ordeño' dominante**
- 2. Explotaciones de 'no ordeño' dominante**
- 3. Explotaciones de 'cebo' dominante**
- 4. Efectivos totales por comarca agraria**
- 5. Efectivos totales según la tipología**
- 6. Distribución porcentual del ganado por comarcas agrarias**
- 7. Gráficos**

**Fuente: Negociado de Estadística**

OPERACION Nº 2200136: Encuesta de Ganado Bovino

ENCUESTA DE EXPLOTACIONES DE GANADO BOVINO. NOVIEMBRE 2017

EXPLOTACIONES DE ORDEÑO DOMINANTE

ENCUESTA A EXPLOTACIONES DE GANADO BOVINO				COMARCA	COMARCA	COMARCA	COMARCA	COMARCA	COMARCA	COMARCA	COMARCA	NAVARRA	
RESULTADOS TOTALES				I	II	III	IV	V	VI	VII			
ANIMALES DE 24 MESES Y MAS	MACHOS			43	0	3	0	5	20	23	94		
	HEMBRAS	HAN PARIDO AL MENOS UNA VEZ	HAN PARA ORDEÑO FRISONAS	11.253	478	429	538	2.071	6.609	2.386	23.764		
			HAN PARA ORDEÑO OTRA RAZA	70	3	3	3	13	41	15	148		
		TOTAL ORDEÑO			11.323	481	432	541	2.084	6.650	2.401	23.912	
		NUNCA SE ORDEÑAN			111	31	1	1	21	28	14	207	
		NUNCA HAN PARIDO	PARA SACRIFICIO			31	1	1	1	6	18	7	65
			HAN PARA ORDEÑO	HAN PARA ORDEÑO FRISONAS	568	24	22	27	104	334	120	1.199	
				HAN PARA ORDEÑO OTRA RAZA	3	0	0	0	1	2	1	7	
			TOTAL ORDEÑO			571	24	22	27	105	336	121	1.206
	PARA NO ORDEÑO			12	4	0	0	2	3	2	23		
	TOTAL ANIMALES DE 24 MESES Y MAS				12.091	541	459	570	2.223	7.055	2.568	25.507	
ANIMALES DE 12 MESES A MENOS DE 24 MESES	MACHOS			20	0	0	1	5	15	8	49		
	HEMBRAS	CON DESTINO A SACRIFICIO			419	14	13	15	41	158	55	715	
		CON DESTINO A REPOSICION			3.779	122	119	137	371	1.429	496	6.453	
TOTAL ANIMALES DE 12 A MENOS 24 MESES				4.218	136	132	153	417	1.602	559	7.217		
ANIMALES CON MENOS DE 12 MESES	DESTINADOS A SACRIFICIO ANTES DE 12 MESES			158	6	14	6	39	446	27	696		
	OTROS	MACHOS			62	2	3	3	21	224	11	326	
		HEMBRAS			3.361	130	91	166	497	2.381	517	7.143	
TOTAL ANIMALES CON MENOS DE 12 MESES				3.581	138	108	175	557	3.051	555	8.165		
<b>TOTAL DE CABEZAS</b>				<b>19.890</b>	<b>815</b>	<b>699</b>	<b>898</b>	<b>3.197</b>	<b>11.708</b>	<b>3.682</b>	<b>40.889</b>		







OPERACION Nº 2200136: Encuesta de Ganado Bovino

ENCUESTA DE EXPLOTACIONES DE GANADO BOVINO. NOVIEMBRE 2017

EFFECTIVOS TOTALES SEGUN TIPOLOGIA

ENCUESTA A EXPLOTACIONES DE GANADO BOVINO				ORDEÑO	NO ORDEÑO	CEBO	TOTAL NAVARRA		
RESULTADOS TOTALES									
ANIMALES DE 24 MESES Y MAS	MACHOS			94	1.855	138	2.087		
	HEMBRAS	HAN PARIDO AL MENOS UNA VEZ	PARA ORDEÑO	FRISONAS	23.764	39	0	23.803	
			PARA ORDEÑO	OTRA RAZA	148	0	0	148	
				TOTAL ORDEÑO	23.912	39	0	23.951	
				NUNCA SE ORDEÑAN	207	28.568	144	28.919	
		NUNCA HAN PARIDO			PARA SACRIFICIO	65	0	0	65
			PARA ORDEÑO	FRISONAS	1.199	1	0	1.200	
				OTRA RAZA	7	0	0	7	
					TOTAL ORDEÑO	1.206	1	0	1.207
			PARA NO ORDEÑO	23	3.207	17	3.247		
	TOTAL ANIMALES DE 24 MESES Y MAS			25.507	33.670	299	59.476		
ANIMALES DE 12 MESES A MENOS DE 24 MESES	MACHOS			49	812	4.074	4.935		
	HEMBRAS	CON DESTINO A SACRIFICIO		715	404	265	1.384		
		CON DESTINO A REPOSICION		6.453	3.637	2.399	12.489		
TOTAL ANIMALES DE 12 A MENOS 24 MESES			7.217	4.853	6.738	18.808			
ANIMALES CON MENOS DE 12 MESES	DESTINADOS A SACRIFICIO ANTES DE 12 MESES			696	7.649	10.886	19.231		
	OTROS	MACHOS		326	2.641	4.943	7.910		
		HEMBRAS		7.143	6.856	2.871	16.870		
TOTAL ANIMALES CON MENOS DE 12 MESES			8.165	17.146	18.700	44.011			
<b>TOTAL DE CABEZAS</b>				<b>40.889</b>	<b>55.669</b>	<b>25.737</b>	<b>122.295</b>		

OPERACION Nº 2200136: Encuesta de Ganado Bovino

ENCUESTA DE EXPLOTACIONES DE GANADO BOVINO. NOVIEMBRE 2017

DISTRIBUCION DEL GANADO POR COMARCA EN PORCENTAJES

ENCUESTA A EXPLOTACIONES DE GANADO BOVINO				COMARCA	COMARCA	COMARCA	COMARCA	COMARCA	COMARCA	COMARCA	COMARCA	NAVARRA	
RESULTADOS TOTALES				I	II	III	IV	V	VI	VII			
ANIMALES DE 24 MESES Y MAS	MACHOS			44,99	19,69	6,42	6,66	2,54	12,55	7,14	100,00		
	HEMBRAS	HAN PARIDO AL MENOS UNA VEZ	PARA FRISONAS	47,39	2,02	1,81	2,28	8,70	27,77	10,03	100,00		
			PARA OTRA RAZA	47,30	2,03	2,03	2,03	8,78	27,70	10,14	100,00		
		TOTAL ORDEÑO		47,39	2,02	1,82	2,28	8,70	27,77	10,03	100,00		
		NUNCA SE ORDEÑAN		44,02	28,62	6,28	12,86	1,82	5,00	1,40	100,00		
		NUNCA HAN PARIDO	PARA SACRIFICIO		47,69	1,54	1,54	1,54	9,23	27,69	10,77	100,00	
			PARA ORDEÑO	PARA FRISONAS	47,42	2,00	1,83	2,25	8,67	27,83	10,00	100,00	
				PARA OTRA RAZA	42,86	0,00	0,00	0,00	42,86	42,86	42,86	100,00	
			TOTAL ORDEÑO		47,39	1,99	1,82	2,24	8,70	27,84	10,02	100,00	
		PARA NO ORDEÑO		44,01	28,64	6,28	12,84	1,82	4,99	1,42	100,00		
		TOTAL ANIMALES DE 24 MESES Y MAS			45,49	17,03	4,39	8,15	4,76	14,92	5,26	100,00	
ANIMALES DE 12 MESES A MENOS DE 24 MESES	MACHOS			6,08	8,59	3,00	17,87	1,54	35,14	27,78	100,00		
	HEMBRAS	CON DESTINO A SACRIFICIO		43,28	9,61	5,06	7,15	4,48	22,11	8,31	100,00		
		CON DESTINO A REPOSICION		43,24	9,56	5,07	7,21	4,46	22,16	8,31	100,00		
TOTAL ANIMALES DE 12 A MENOS 24 MESES			33,49	9,31	4,52	10,00	3,70	25,56	13,42	100,00			
ANIMALES CON MENOS DE 12 MESES	DESTINADOS A SACRIFICIO ANTES DE 12 MESES			18,40	12,04	7,51	10,63	1,94	35,60	13,87	100,00		
	OTROS	MACHOS		15,16	10,39	7,46	9,77	1,53	40,80	14,89	100,00		
		HEMBRAS		38,32	12,34	4,86	8,80	4,67	22,98	8,04	100,00		
TOTAL ANIMALES CON MENOS DE 12 MESES			25,45	11,86	6,48	9,78	2,91	31,69	11,82	100,00			
<b>TOTAL DE CABEZAS</b>			<b>36,43</b>	<b>13,98</b>	<b>5,17</b>	<b>9,02</b>	<b>3,93</b>	<b>22,59</b>	<b>8,88</b>	<b>100,00</b>			

**GANADO BOVINO POR COMARCAS. HEMBRAS > 24 MESES. ORDEÑO**

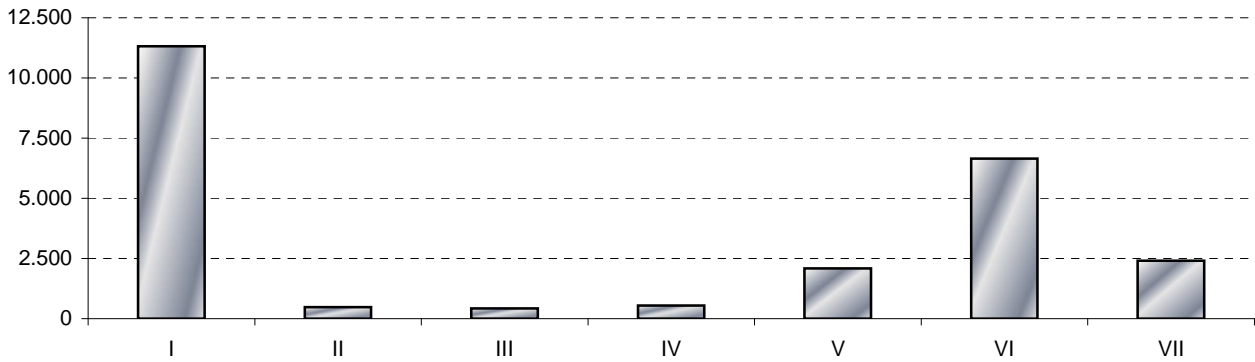

**GANADO BOVINO POR COMARCAS. HEMBRAS > 24 MESES. NO ORDEÑO**

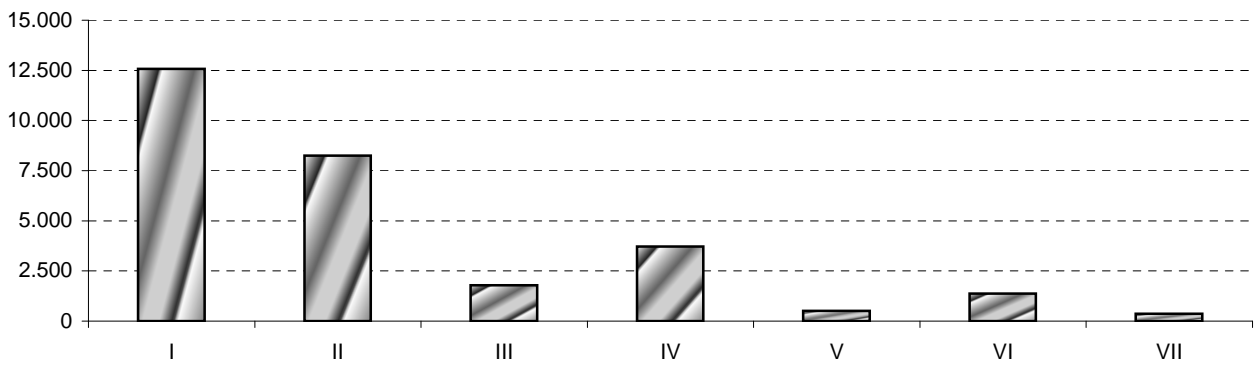

**GANADO BOVINO POR COMARCAS. EFECTIVOS TOTALES**

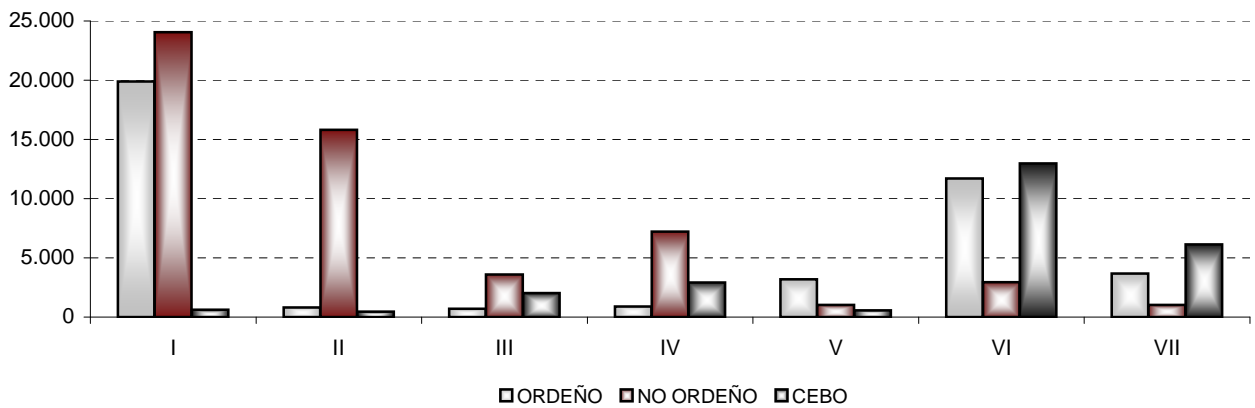



**GANADO BOVINO POR COMARCAS. HEMBRAS > 24 MESES.**

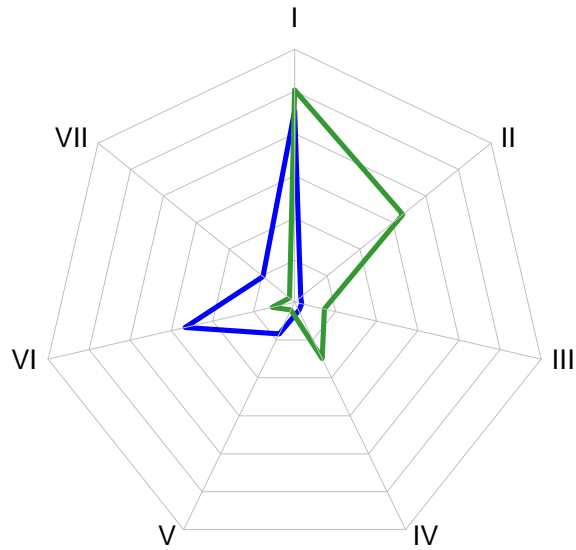

■ TOTAL ORDEÑO ■ NUNCA SE ORDEÑAN

---

---

**GANADO BOVINO POR COMARCAS. EFECTIVOS TOTALES**

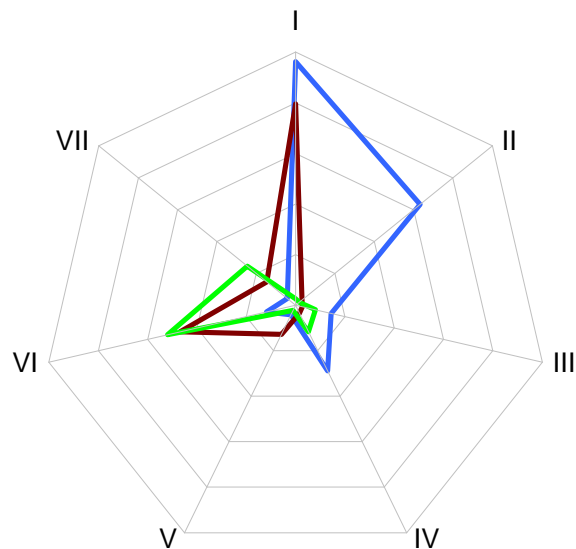

■ NO ORDEÑO ■ ORDEÑO ■ CEBO

**DISTRIBUCION DE LAS CABEZAS DE GANADO BOVINO POR TIPOLOGIA**

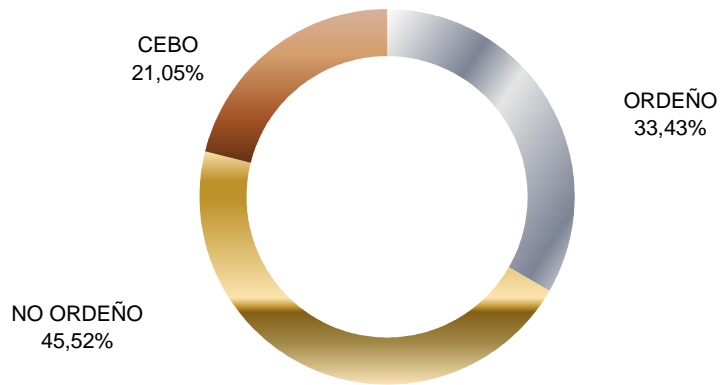

**DISTRIBUCION DEL TOTAL DE LAS CABEZAS DE GANADO BOVINO POR COMARCAS**

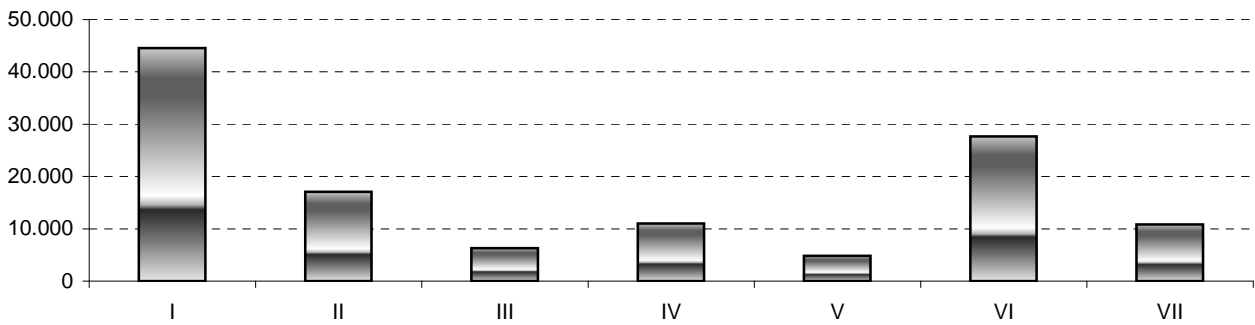

**GANADO BOVINO POR COMARCAS. PORCENTAJE DE EFECTIVOS TOTALES**

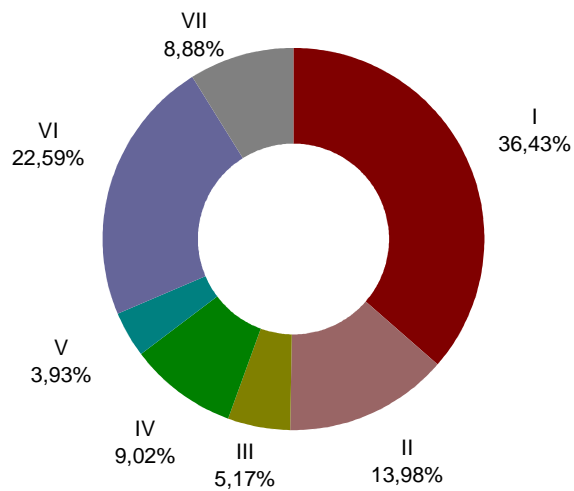

**DISTRIBUCION DE LAS CABEZAS DE GANADO BOVINO POR TIPOLOGIA**

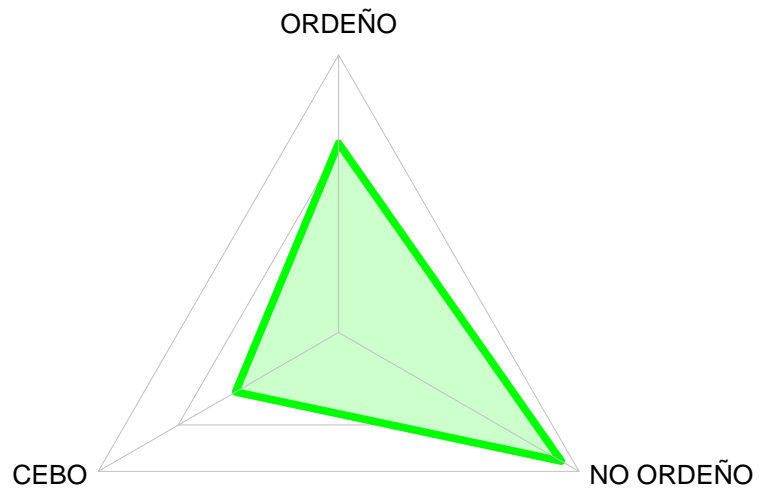

---

---

**DISTRIBUCION DEL GANADO BOVINO POR COMARCAS**

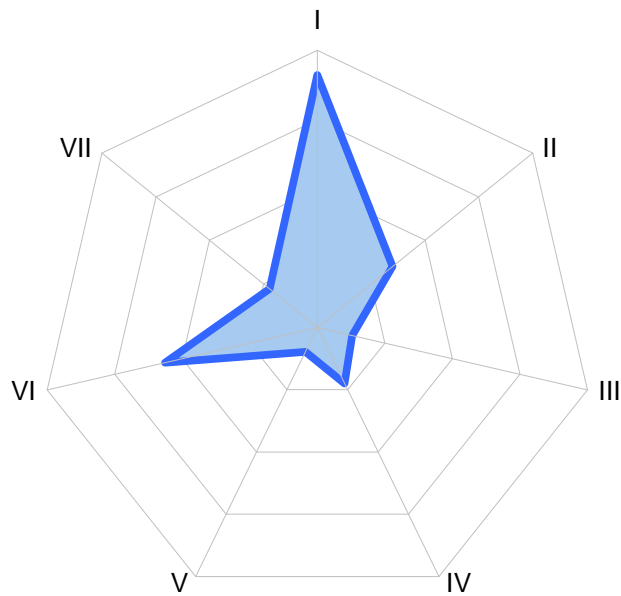

**GANADO BOVINO: Número de animales. Años 1998-2017**

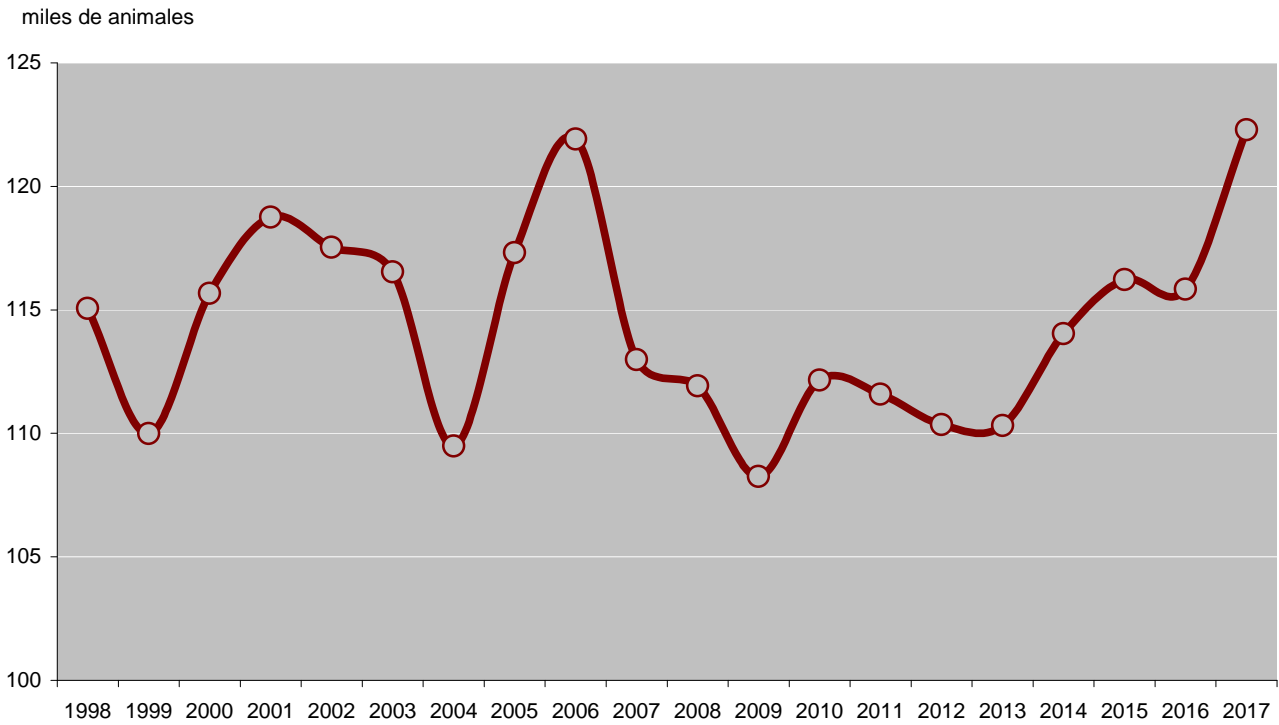

**Vacas: Número de animales según aptitudes**

