

Márgenes Brutos Estándar

Año 2007

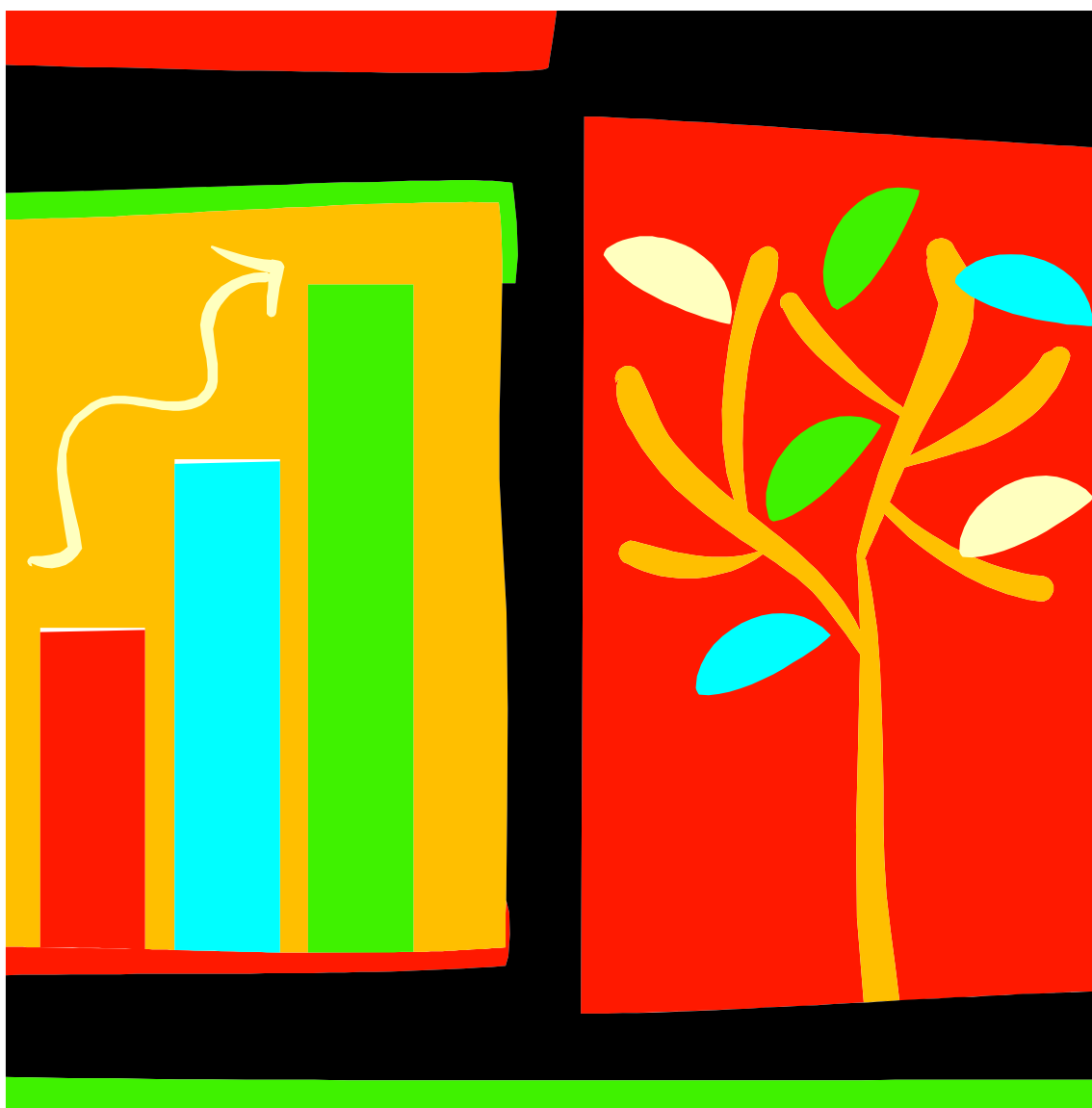

Márgenes Brutos Agrícolas

Año 2007



MÁRGENES BRUTOS ESTANDAR

Comarca: I **Cultivo** **0101201** **TRIGO BLANDO**
AÑO: 2007 **Superficie:** **607** **SECANO**

Gastos (G)	Unidades	Importe Unitario	Importe Total
Semillas	180,00	0,22	39,96
Plantas.....	0,00	0,00	0,00
Abono sementera o invierno.. N-P-	0-70-50		81,50
Abono cobertera (nitrogenado) N	175,00	0,82	142,63
Estiércol			0,00
Plaguicidas.....			0,00
Herbicidas.....			51,73
Otros fitosanitarios.....			0,00
Agua riego.....			0,00
Productos de protección de cultivos			0,00
Secado.....			0,00
Comercialización.....			0,00
Transformación.....			0,00
Seguros de cultivo.....			6,13
Otros			0,00
Trabajos por terceros en plantación			0,00
Trabajos por terceros en arranque..			0,00
TOTAL (G1)			321,95
Alquiler maquinaria			0,00
Mano de obra eventual en cultiv			0,00
TOTAL (G2)			321,95
Producción bruta (P.B.)	Unidades	Importe Unitario	Importe Total
Venta de grano	3.920,00	0,20	772,24
Venta de	0,00	0,00	0,00
Indemnizaciones			
Subvenciones de seguros			2,45
Otras subvenciones			46,97
TOTAL (PB)			821,66
M.B.S. 1 (P.B.- G1)			499,72
M.B.S. 2 (P.B.- G2)			499,72

Comarca: I **Cultivo** 0102101 **CEBADA INVIERNO**
AÑO: 2007 **Superficie:** 328 **SECANO**

Gastos (G)	Unidades	Importe Unitario	Importe Total
Semillas	170,00	0,22	37,23
Plantas.....	0,00	0,00	0,00
Abono sementera o invierno.. N-P-	0-70-50		81,50
Abono cobertera (nitrogenado) N	150,00	0,82	122,25
Estiércol			0,00
Plaguicidas.....			0,00
Herbicidas.....			47,44
Otros fitosanitarios.....			0,00
Agua riego.....			0,00
Productos de protección de cultivos			0,00
Secado.....			0,00
Comercialización.....			0,00
Transformación.....			0,00
Seguros de cultivo.....			7,08
Otros			0,00
Trabajos por terceros en plantación			0,00
Trabajos por terceros en arranque..			0,00
TOTAL (G1)			295,50
Alquiler maquinaria			0,00
Mano de obra eventual en cultiv			0,00
TOTAL (G2)			295,50
Producción bruta (P.B.)	Unidades	Importe Unitario	Importe Total
Venta de grano	3.603,00	0,19	670,16
Venta de	0,00	0,00	0,00
Indemnizaciones			
Subvenciones de seguros			2,73
Otras subvenciones			46,97
TOTAL (PB)			719,86
M.B.S. 1 (P.B.- G1)			424,36
M.B.S. 2 (P.B.- G2)			424,36

Comarca: I	Cultivo 0103001	AVENA
AÑO: 2007	Superficie: 400	SECANO

Gastos (G)	Unidades	Importe Unitario	Importe Total
Semillas	150,00	0,22	32,40
Plantas.....	0,00	0,00	0,00
Abono sementera o invierno.. N-P-	30-70-50		103,70
Abono cobertera (nitrogenado) N	75,00	0,82	61,13
Estiércol			0,00
Plaguicidas.....			0,00
Herbicidas.....			45,71
Otros fitosanitarios.....			0,00
Agua riego.....			0,00
Productos de protección de cultivos			0,00
Secado.....			0,00
Comercialización.....			0,00
Transformación.....			0,00
Seguros de cultivo.....			5,27
Otros			0,00
Trabajos por terceros en plantación			0,00
Trabajos por terceros en arranque..			0,00
TOTAL (G1)			248,21
Alquiler maquinaria			0,00
Mano de obra eventual en cultiv			0,00
TOTAL (G2)			248,21
Producción bruta (P.B.)	Unidades	Importe Unitario	Importe Total
Venta de grano	4.645,00	0,17	780,36
Venta de	0,00	0,00	0,00
Indemnizaciones			
Subvenciones de seguros			2,04
Otras subvenciones			46,97
TOTAL (PB)			829,37
M.B.S. 1 (P.B.- G1)			581,17
M.B.S. 2 (P.B.- G2)			581,17

Comarca: I **Cultivo** 0104001 **CENTENO**
AÑO: 2007 **Superficie:** 3 **SECANO**

Gastos (G)	Unidades	Importe Unitario	Importe Total
Semillas	0,00	0,00	0,00
Plantas.....	0,00	0,00	0,00
Abono sementera o invierno.. N-P-			0,00
Abono cobertera (nitrogenado) N	0,00	0,00	0,00
Estiércol			0,00
Plaguicidas.....			0,00
Herbicidas.....			0,00
Otros fitosanitarios.....			0,00
Agua riego.....			0,00
Productos de protección de cultivos			0,00
Secado.....			0,00
Comercialización.....			0,00
Transformación.....			0,00
Seguros de cultivo.....			0,00
Otros			0,00
Trabajos por terceros en plantación			0,00
Trabajos por terceros en arranque..			0,00
TOTAL (G1)			0,00
Alquiler maquinaria			0,00
Mano de obra eventual en cultiv			0,00
TOTAL (G2)			0,00
Producción bruta (P.B.)	Unidades	Importe Unitario	Importe Total
Venta de	2.100,00	0,00	0,00
Venta de	0,00	0,00	0,00
Indemnizaciones			
Subvenciones de seguros			0,00
Otras subvenciones			0,00
TOTAL (PB)			0,00
M.B.S. 1 (P.B.- G1)			0,00
M.B.S. 2 (P.B.- G2)			0,00

Comarca: I	Cultivo 0108001	MAIZ GRANO
AÑO: 2007	Superficie: 6	SECANO

Gastos (G)	Unidades	Importe Unitario	Importe Total
Semillas	16,00	10,25	164,00
Plantas.....	0,00	0,00	0,00
Abono sementera o invierno.. N-P-	40-90-120		163,97
Abono cobertera (nitrogenado) N	50,00	0,82	40,75
Estiércol			0,00
Plaguicidas.....			0,00
Herbicidas.....			42,23
Otros fitosanitarios.....			0,00
Agua riego.....			0,00
Productos de protección de cultivos			0,00
Secado.....			0,00
Comercialización.....			0,00
Transformación.....			0,00
Seguros de cultivo.....			0,00
Otros			0,00
Trabajos por terceros en plantación			0,00
Trabajos por terceros en arranque..			0,00
TOTAL (G1)			410,95
Alquiler maquinaria			0,00
Mano de obra eventual en cultiv			0,00
TOTAL (G2)			410,95
Producción bruta (P.B.)	Unidades	Importe Unitario	Importe Total
Venta de grano	3.600,00	0,19	673,20
Venta de	0,00	0,00	0,00
Indemnizaciones			
Subvenciones de seguros			0,00
Otras subvenciones			46,97
TOTAL (PB)			720,17
M.B.S. 1 (P.B.- G1)			309,22
M.B.S. 2 (P.B.- G2)			309,22

Comarca: I **Cultivo** 0201001 **JUDIA SECA**
AÑO: 2007 **Superficie:** 40 **SECANO**

Gastos (G)	Unidades	Importe Unitario	Importe Total
Semillas	100,00	5,25	525,20
Plantas.....	0,00	0,00	0,00
Abono sementera o invierno.. N-P-	30-60-90		117,09
Abono cobertera (nitrogenado) N	0,00	0,00	0,00
Estiércol			0,00
Plaguicidas.....			0,00
Herbicidas.....			33,92
Otros fitosanitarios.....			17,12
Agua riego.....			0,00
Productos de protección de cultivos			0,00
Secado.....			0,00
Comercialización.....			0,00
Transformación.....			0,00
Seguros de cultivo.....			0,00
Otros			0,00
Trabajos por terceros en plantación			0,00
Trabajos por terceros en arranque..			0,00
TOTAL (G1)			693,33
Alquiler maquinaria			0,00
Mano de obra eventual en cultiv			0,00
TOTAL (G2)			693,33
Producción bruta (P.B.)	Unidades	Importe Unitario	Importe Total
Venta de grano	850,00	3,60	3.060,00
Venta de	0,00	0,00	0,00
Indemnizaciones			
Subvenciones de seguros			0,00
Otras subvenciones			0,00
TOTAL (PB)			3.060,00
M.B.S. 1 (P.B.- G1)			2.366,67
M.B.S. 2 (P.B.- G2)			2.366,67

Comarca: I	Cultivo 0202001	HABA SECA
AÑO: 2007	Superficie: 26	SECANO

Gastos (G)	Unidades	Importe Unitario	Importe Total
Semillas	180,00	0,95	170,10
Plantas.....	0,00	0,00	0,00
Abono sementera o invierno.. N-P-0-75-0			58,88
Abono cobertera (nitrogenado) N	0,00	0,00	0,00
Estiércol			0,00
Plaguicidas.....			0,00
Herbicidas.....			27,88
Otros fitosanitarios.....			15,05
Agua riego.....			0,00
Productos de protección de cultivos			0,00
Secado.....			0,00
Comercialización.....			0,00
Transformación.....			0,00
Seguros de cultivo.....			0,00
Otros			0,00
Trabajos por terceros en plantación			0,00
Trabajos por terceros en arranque..			0,00
TOTAL (G1)			271,91
Alquiler maquinaria			0,00
Mano de obra eventual en cultiv			0,00
TOTAL (G2)			271,91
Producción bruta (P.B.)	Unidades	Importe Unitario	Importe Total
Venta de grano	1.850,00	0,32	582,75
Venta de	0,00	0,00	0,00
Indemnizaciones			
Subvenciones de seguros			0,00
Otras subvenciones			45,96
TOTAL (PB)			628,71
M.B.S. 1 (P.B.- G1)			356,81
M.B.S. 2 (P.B.- G2)			356,81

Comarca: I **Cultivo** 0205001 **GUISANTE SECO**
AÑO: 2007 **Superficie:** 4 **SECANO**

Gastos (G)	Unidades	Importe Unitario	Importe Total
Semillas	180,00	0,00	0,00
Plantas.....	0,00	0,00	0,00
Abono sementera o invierno.. N-P-	30-60-90		117,09
Abono cobertera (nitrogenado) N	0,00	0,00	0,00
Estiércol			0,00
Plaguicidas.....			0,00
Herbicidas.....			33,09
Otros fitosanitarios.....			13,46
Agua riego.....			0,00
Productos de protección de cultivos			0,00
Secado.....			0,00
Comercialización.....			0,00
Transformación.....			0,00
Seguros de cultivo.....			0,00
Otros			0,00
Trabajos por terceros en plantación			0,00
Trabajos por terceros en arranque..			0,00
TOTAL (G1)			163,64
Alquiler maquinaria			0,00
Mano de obra eventual en cultiv			0,00
TOTAL (G2)			163,64
Producción bruta (P.B.)	Unidades	Importe Unitario	Importe Total
Venta de grano	1.791,00	0,25	447,75
Venta de	0,00	0,00	0,00
Indemnizaciones			
Subvenciones de seguros			0,00
Otras subvenciones			45,96
TOTAL (PB)			493,71
M.B.S. 1 (P.B.- G1)			330,07
M.B.S. 2 (P.B.- G2)			330,07

Comarca: I	Cultivo 0206001	VEZA GRANO
AÑO: 2007	Superficie: 2	SECANO

Gastos (G)	Unidades	Importe Unitario	Importe Total
Semillas	110,00	0,76	83,60
Plantas.....	0,00	0,00	0,00
Abono sementera o invierno.. N-P-0-65-0			51,03
Abono cobertera (nitrogenado) N	0,00	0,00	0,00
Estiércol			0,00
Plaguicidas.....			0,00
Herbicidas.....			41,96
Otros fitosanitarios.....			0,00
Agua riego.....			0,00
Productos de protección de cultivos			0,00
Secado.....			0,00
Comercialización.....			0,00
Transformación.....			0,00
Seguros de cultivo.....			0,00
Otros			0,00
Trabajos por terceros en plantación			0,00
Trabajos por terceros en arranque..			0,00
TOTAL (G1)			176,59
Alquiler maquinaria			0,00
Mano de obra eventual en cultiv			0,00
TOTAL (G2)			176,59
Producción bruta (P.B.)	Unidades	Importe Unitario	Importe Total
Venta de GRANO	1.200,00	0,48	574,80
Venta de	0,00	0,00	0,00
Indemnizaciones			
Subvenciones de seguros			0,00
Otras subvenciones			42,41
TOTAL (PB)			617,21
M.B.S. 1 (P.B.- G1)			440,63
M.B.S. 2 (P.B.- G2)			440,63

Comarca: I	Cultivo 0303001	PATATA MEDIA ESTACION CONS
AÑO: 2007	Superficie: 30	SECANO

Gastos (G)	Unidades	Importe Unitario	Importe Total
Semillas	1.600,00	0,55	876,80
Plantas.....	0,00	0,00	0,00
Abono sementera o invierno.. N-P-	45-75-125		158,55
Abono cobertera (nitrogenado) N	75,00	0,82	61,13
Estiércol			0,00
Plaguicidas.....			71,06
Herbicidas.....			32,77
Otros fitosanitarios.....			38,15
Agua riego.....			0,00
Productos de protección de cultivos			0,00
Secado.....			0,00
Comercialización.....			0,00
Transformación.....			0,00
Seguros de cultivo.....			0,00
Otros			0,00
Trabajos por terceros en plantación			0,00
Trabajos por terceros en arranque..			0,00
TOTAL (G1)			1.238,46
Alquiler maquinaria			0,00
Mano de obra eventual en cultiv			0,00
TOTAL (G2)			1.238,46
Producción bruta (P.B.)	Unidades	Importe Unitario	Importe Total
Venta de tubérculos	16.500,00	0,23	3.861,00
Venta de	0,00	0,00	0,00
Indemnizaciones			
Subvenciones de seguros			0,00
Otras subvenciones			0,00
TOTAL (PB)			3.861,00
M.B.S. 1 (P.B.- G1)			2.622,55
M.B.S. 2 (P.B.- G2)			2.622,55

Comarca: I **Cultivo** 0304101 **PATATA TARDIA CONSUMO**
AÑO: 2007 **Superficie:** 48 **SECANO**

Gastos (G)	Unidades	Importe Unitario	Importe Total
Semillas	1.600,00	0,55	876,80
Plantas.....	0,00	0,00	0,00
Abono sementera o invierno.. N-P-	45-75-125		158,55
Abono cobertera (nitrogenado) N	50,00	0,82	40,75
Estiércol			0,00
Plaguicidas.....			74,25
Herbicidas.....			33,10
Otros fitosanitarios.....			39,92
Agua riego.....			0,00
Productos de protección de cultivos			0,00
Secado.....			0,00
Comercialización.....			0,00
Transformación.....			0,00
Seguros de cultivo.....			0,00
Otros			0,00
Trabajos por terceros en plantación			0,00
Trabajos por terceros en arranque..			0,00
TOTAL (G1)			1.223,37
Alquiler maquinaria			0,00
Mano de obra eventual en cultiv			0,00
TOTAL (G2)			1.223,37
Producción bruta (P.B.)	Unidades	Importe Unitario	Importe Total
Venta de tubérculos	17.350,00	0,14	2.359,60
Venta de	0,00	0,00	0,00
Indemnizaciones			
Subvenciones de seguros			0,00
Otras subvenciones			0,00
TOTAL (PB)			2.359,60
M.B.S. 1 (P.B.- G1)			1.136,23
M.B.S. 2 (P.B.- G2)			1.136,23

Comarca: I	Cultivo 0409001	GIRASOL
AÑO: 2007	Superficie: 20	SECANO

Gastos (G)	Unidades	Importe Unitario	Importe Total
Semillas	5,00	6,56	32,81
Plantas.....	0,00	0,00	0,00
Abono sementera o invierno.. N-P-	50- 50- 50		102,80
Abono cobertera (nitrogenado) N	25,00	0,82	20,38
Estiércol			0,00
Plaguicidas.....			0,00
Herbicidas.....			44,24
Otros fitosanitarios.....			0,00
Agua riego.....			0,00
Productos de protección de cultivos			0,00
Secado.....			0,00
Comercialización.....			0,00
Transformación.....			0,00
Seguros de cultivo.....			0,00
Otros			0,00
Trabajos por terceros en plantación			0,00
Trabajos por terceros en arranque..			0,00
TOTAL (G1)			200,22
Alquiler maquinaria			0,00
Mano de obra eventual en cultiv			0,00
TOTAL (G2)			200,22
Producción bruta (P.B.)	Unidades	Importe Unitario	Importe Total
Venta de pipas	2.100,00	0,42	886,20
Venta de	0,00	0,00	0,00
Indemnizaciones			
Subvenciones de seguros			0,00
Otras subvenciones			64,58
TOTAL (PB)			950,78
M.B.S. 1 (P.B.- G1)			750,56
M.B.S. 2 (P.B.- G2)			750,56

Comarca: I **Cultivo** 0602001 **MAIZ FORRAJERO**
AÑO: 2007 **Superficie:** 1056 **SECANO**

Gastos (G)	Unidades	Importe Unitario	Importe Total
Semillas	30,00	5,81	174,30
Plantas.....	0,00	0,00	0,00
Abono sementera o invierno.. N-P-	75-75-75		154,20
Abono cobertera (nitrogenado) N	100,00	0,82	81,50
Estiércol			0,00
Plaguicidas.....			0,00
Herbicidas.....			0,00
Otros fitosanitarios.....			0,00
Agua riego.....			0,00
Productos de protección de cultivos			0,00
Secado.....			0,00
Comercialización.....			0,00
Transformación.....			0,00
Seguros de cultivo.....			0,00
Otros			0,00
Trabajos por terceros en plantación			0,00
Trabajos por terceros en arranque..			0,00
TOTAL (G1)			410,00
Alquiler maquinaria			0,00
Mano de obra eventual en cultiv			0,00
TOTAL (G2)			410,00
Producción bruta (P.B.)	Unidades	Importe Unitario	Importe Total
Venta de forraje v.	31.668,00	0,04	1.203,38
Venta de	0,00	0,00	0,00
Indemnizaciones			
Subvenciones de seguros			0,00
Otras subvenciones			0,00
TOTAL (PB)			1.203,38
M.B.S. 1 (P.B.- G1)			793,38
M.B.S. 2 (P.B.- G2)			793,38

Comarca: I **Cultivo** 0606001 **ALFALFA FORRAJE**
AÑO: 2007 **Superficie:** 68 **SECANO**

Gastos (G)	Unidades	Importe Unitario	Importe Total
Semillas	33,00	0,91	30,06
Plantas.....	0,00	0,00	0,00
Abono sementera o invierno.. N-P-	0-100-75		118,33
Abono cobertera (nitrogenado) N	0,00	0,00	0,00
Estiércol			0,00
Plaguicidas.....			0,00
Herbicidas.....			0,00
Otros fitosanitarios.....			0,00
Agua riego.....			0,00
Productos de protección de cultivos			0,00
Secado.....			0,00
Comercialización.....			0,00
Transformación.....			0,00
Seguros de cultivo.....			0,00
Otros			0,00
Trabajos por terceros en plantación			0,00
Trabajos por terceros en arranque..			0,00
TOTAL (G1)			148,39
Alquiler maquinaria			0,00
Mano de obra eventual en cultiv			0,00
TOTAL (G2)			148,39
Producción bruta (P.B.)	Unidades	Importe Unitario	Importe Total
Venta de heno	3.875,00	0,11	434,00
Venta de	0,00	0,00	0,00
Indemnizaciones			
Subvenciones de seguros			0,00
Otras subvenciones			0,00
TOTAL (PB)			434,00
M.B.S. 1 (P.B.- G1)			285,61
M.B.S. 2 (P.B.- G2)			285,61

Comarca: I Cultivo 0610001 VEZA FORRAJE
 AÑO: 2007 Superficie: 1 SECANO

Gastos (G)	Unidades	Importe Unitario	Importe Total
Semillas	160,00	0,85	136,00
Plantas.....	0,00	0,00	0,00
Abono sementera o invierno.. N-P-	15-30-60		66,51
Abono cobertera (nitrogenado) N	0,00	0,00	0,00
Estiércol			0,00
Plaguicidas.....			0,00
Herbicidas.....			0,00
Otros fitosanitarios.....			0,00
Agua riego.....			0,00
Productos de protección de cultivos			0,00
Secado.....			0,00
Comercialización.....			0,00
Transformación.....			0,00
Seguros de cultivo.....			0,00
Otros			0,00
Trabajos por terceros en plantación			0,00
Trabajos por terceros en arranque..			0,00
TOTAL (G1)			202,51
Alquiler maquinaria			0,00
Mano de obra eventual en cultiv			0,00
TOTAL (G2)			202,51
Producción bruta (P.B.)	Unidades	Importe Unitario	Importe Total
Venta de forraje v.	15.500,00	0,02	372,00
Venta de	0,00	0,00	0,00
Indemnizaciones			
Subvenciones de seguros			0,00
Otras subvenciones			0,00
TOTAL (PB)			372,00
M.B.S. 1 (P.B.- G1)			169,49
M.B.S. 2 (P.B.- G2)			169,49

Comarca: I	Cultivo 0616001	PRADERA POLIFI O ARTIFI (PLUR
AÑO: 2007	Superficie: 1393	SECANO

Gastos (G)	Unidades	Importe Unitario	Importe Total
Semillas	33,00	0,91	30,06
Plantas.....	0,00	0,00	0,00
Abono sementera o invierno.. N-P-	0-60-25		60,38
Abono cobertera (nitrogenado) N	0,00	0,00	0,00
Estiércol			0,00
Plaguicidas.....			0,00
Herbicidas.....			0,00
Otros fitosanitarios.....			0,00
Agua riego.....			0,00
Productos de protección de cultivos			0,00
Secado.....			0,00
Comercialización.....			0,00
Transformación.....			0,00
Seguros de cultivo.....			0,00
Otros			0,00
Trabajos por terceros en plantación			0,00
Trabajos por terceros en arranque..			0,00
TOTAL (G1)			90,44
Alquiler maquinaria			0,00
Mano de obra eventual en cultiv			0,00
TOTAL (G2)			90,44
Producción bruta (P.B.)	Unidades	Importe Unitario	Importe Total
Venta de forraje v.	57.224,00	0,03	1.602,27
Venta de	0,00	0,00	0,00
Indemnizaciones			
Subvenciones de seguros			0,00
Otras subvenciones			0,00
TOTAL (PB)			1.602,27
M.B.S. 1 (P.B.- G1)			1.511,83
M.B.S. 2 (P.B.- G2)			1.511,83

Comarca: I **Cultivo** 1201001 MANZANO
AÑO: 2007 **Superficie:** 47 SECANO

Gastos (G)	Unidades	Importe Unitario	Importe Total
Semillas	0,00	0,00	0,00
Plantas.....	450,00	0,20	90,00
Abono sementera o invierno.. N-P-	15-30-60		66,51
Abono cobertera (nitrogenado) N	75,00	0,82	61,13
Estiércol			0,00
Plaguicidas.....			74,93
Herbicidas.....			0,00
Otros fitosanitarios.....			60,66
Agua riego.....			0,00
Productos de protección de cultivos			0,00
Secado.....			0,00
Comercialización.....			0,00
Transformación.....			0,00
Seguros de cultivo.....			0,00
Otros			0,00
Trabajos por terceros en plantación			0,00
Trabajos por terceros en arranque..			0,00
TOTAL (G1)			353,23
Alquiler maquinaria			0,00
Mano de obra eventual en cultiv			0,00
TOTAL (G2)			353,23
Producción bruta (P.B.)	Unidades	Importe Unitario	Importe Total
Venta de fruta	7.400,00	0,45	3.315,20
Venta de	0,00	0,00	0,00
Indemnizaciones			
Subvenciones de seguros			0,00
Otras subvenciones			0,00
TOTAL (PB)			3.315,20
M.B.S. 1 (P.B.- G1)			2.961,98
M.B.S. 2 (P.B.- G2)			2.961,98

Comarca: I Cultivo 1207001 CEREZO Y GUINDO
 AÑO: 2007 Superficie: 1 SECANO

Gastos (G)	Unidades	Importe Unitario	Importe Total
Semillas	0,00	0,00	0,00
Plantas.....	300,00	0,21	63,00
Abono sementera o invierno.. N-P-	60- 60- 60		123,36
Abono cobertera (nitrogenado) N	0,00	0,00	0,00
Estiércol			0,00
Plaguicidas.....			49,96
Herbicidas.....			0,00
Otros fitosanitarios.....			27,72
Agua riego.....			0,00
Productos de protección de cultivos			0,00
Secado.....			0,00
Comercialización.....			0,00
Transformación.....			0,00
Seguros de cultivo.....			0,00
Otros			0,00
Trabajos por terceros en plantación			0,00
Trabajos por terceros en arranque..			0,00
TOTAL (G1)			264,04
Alquiler maquinaria			0,00
Mano de obra eventual en cultiv			0,00
TOTAL (G2)			264,04
Producción bruta (P.B.)	Unidades	Importe Unitario	Importe Total
Venta de FRUTA	4.000,00	2,12	8.492,00
Venta de	0,00	0,00	0,00
Indemnizaciones			
Subvenciones de seguros			0,00
Otras subvenciones			0,00
TOTAL (PB)			8.492,00
M.B.S. 1 (P.B.- G1)			8.227,96
M.B.S. 2 (P.B.- G2)			8.227,96

Comarca: <u>I</u>	Cultivo <u>1218001</u>	<u>ALMENDRO</u>
AÑO: <u>2007</u>	Superficie: <u>1</u>	<u>SECANO</u>

Gastos (G)	Unidades	Importe Unitario	Importe Total
Semillas	0,00	0,00	0,00
Plantas.....	330,00	0,19	62,70
Abono sementera o invierno.. N-P-			0,00
Abono cobertera (nitrogenado) N	25,00	0,82	20,38
Estiércol			0,00
Plaguicidas.....			17,62
Herbicidas.....			0,00
Otros fitosanitarios.....			15,17
Agua riego.....			0,00
Productos de protección de cultivos			0,00
Secado.....			0,00
Comercialización.....			0,00
Transformación.....			0,00
Seguros de cultivo.....			0,00
Otros			0,00
Trabajos por terceros en plantación			0,00
Trabajos por terceros en arranque..			0,00
TOTAL (G1)			115,87
Alquiler maquinaria			0,00
Mano de obra eventual en cultiv			0,00
TOTAL (G2)			115,87
Producción bruta (P.B.)	Unidades	Importe Unitario	Importe Total
Venta de ALMENDRAS	400,00	0,73	293,20
Venta de	0,00	0,00	0,00
Indemnizaciones			
Subvenciones de seguros			0,00
Otras subvenciones			146,75
TOTAL (PB)			439,95
M.B.S. 1 (P.B.- G1)			324,09
M.B.S. 2 (P.B.- G2)			324,09

Comarca: I Cultivo 1402001 OLIVAR ACEITUNA ALMAZARA
 AÑO: 2007 Superficie: 1 SECANO

Gastos (G)	Unidades	Importe Unitario	Importe Total
Semillas	0,00	0,00	0,00
Plantas.....	176,00	0,09	14,96
Abono sementera o invierno.. N-P-			0,00
Abono cobertera (nitrogenado) N	150,00	0,82	122,25
Estiércol			0,00
Plaguicidas.....			33,67
Herbicidas.....			0,00
Otros fitosanitarios.....			37,09
Agua riego.....			0,00
Productos de protección de cultivos			0,00
Secado.....			0,00
Comercialización.....			0,00
Transformación.....			0,00
Seguros de cultivo.....			0,00
Otros			0,00
Trabajos por terceros en plantación			0,00
Trabajos por terceros en arranque..			0,00
TOTAL (G1)			207,97
Alquiler maquinaria			0,00
Mano de obra eventual en cultiv			0,00
TOTAL (G2)			207,97
Producción bruta (P.B.)	Unidades	Importe Unitario	Importe Total
Venta de OLIVAS	1.000,00	0,45	450,00
Venta de	0,00	0,00	0,00
Indemnizaciones			
Subvenciones de seguros			0,00
Otras subvenciones			83,50
TOTAL (PB)			533,50
M.B.S. 1 (P.B.- G1)			325,53
M.B.S. 2 (P.B.- G2)			325,53

Comarca: I **Cultivo** 2001001 **PRADERA NATURAL**
AÑO: 2007 **Superficie:** 25768 **SECANO**

Gastos (G)	Unidades	Importe Unitario	Importe Total
Semillas	0,00	0,00	0,00
Plantas.....	0,00	0,00	0,00
Abono sementera o invierno.. N-P-	0-75-25		72,15
Abono cobertera (nitrogenado) N	0,00	0,00	0,00
Estiércol			0,00
Plaguicidas.....			0,00
Herbicidas.....			0,00
Otros fitosanitarios.....			0,00
Agua riego.....			0,00
Productos de protección de cultivos			0,00
Secado.....			0,00
Comercialización.....			0,00
Transformación.....			0,00
Seguros de cultivo.....			0,00
Otros			0,00
Trabajos por terceros en plantación			0,00
Trabajos por terceros en arranque..			0,00
TOTAL (G1)			72,15
Alquiler maquinaria			0,00
Mano de obra eventual en cultiv			0,00
TOTAL (G2)			72,15
Producción bruta (P.B.)	Unidades	Importe Unitario	Importe Total
Venta de forraje v.	38.665,00	0,03	1.082,62
Venta de	0,00	0,00	0,00
Indemnizaciones			
Subvenciones de seguros			0,00
Otras subvenciones			0,00
TOTAL (PB)			1.082,62
M.B.S. 1 (P.B.- G1)			1.010,47
M.B.S. 2 (P.B.- G2)			1.010,47

Comarca: II **Cultivo** 0101201 **TRIGO BLANDO**
AÑO: 2007 **Superficie:** 9280 **SECANO**

Gastos (G)	Unidades	Importe Unitario	Importe Total
Semillas	180,00	0,22	39,96
Plantas.....	0,00	0,00	0,00
Abono sementera o invierno.. N-P-	0-70-50		81,50
Abono cobertera (nitrogenado) N	175,00	0,82	142,63
Estiércol			0,00
Plaguicidas.....			0,00
Herbicidas.....			51,73
Otros fitosanitarios.....			0,00
Agua riego.....			0,00
Productos de protección de cultivos			0,00
Secado.....			0,00
Comercialización.....			0,00
Transformación.....			0,00
Seguros de cultivo.....			9,02
Otros			0,00
Trabajos por terceros en plantación			0,00
Trabajos por terceros en arranque..			0,00
TOTAL (G1)			324,84
Alquiler maquinaria			0,00
Mano de obra eventual en cultiv			0,00
TOTAL (G2)			324,84
Producción bruta (P.B.)	Unidades	Importe Unitario	Importe Total
Venta de grano	3.897,00	0,20	767,71
Venta de	0,00	0,00	0,00
Indemnizaciones			
Subvenciones de seguros			3,64
Otras subvenciones			63,09
TOTAL (PB)			834,44
M.B.S. 1 (P.B.- G1)			509,60
M.B.S. 2 (P.B.- G2)			509,60

Comarca: II **Cultivo** 0102101 **CEBADA INVIERNO**
AÑO: 2007 **Superficie:** 4129 **SECANO**

Gastos (G)	Unidades	Importe Unitario	Importe Total
Semillas	180,00	0,22	39,42
Plantas.....	0,00	0,00	0,00
Abono sementera o invierno.. N-P-	0-70-50		81,50
Abono cobertera (nitrogenado) N	150,00	0,82	122,25
Estiércol			0,00
Plaguicidas.....			0,00
Herbicidas.....			47,44
Otros fitosanitarios.....			0,00
Agua riego.....			0,00
Productos de protección de cultivos			0,00
Secado.....			0,00
Comercialización.....			0,00
Transformación.....			0,00
Seguros de cultivo.....			9,02
Otros			0,00
Trabajos por terceros en plantación			0,00
Trabajos por terceros en arranque..			0,00
TOTAL (G1)			299,63
Alquiler maquinaria			0,00
Mano de obra eventual en cultiv			0,00
TOTAL (G2)			299,63
Producción bruta (P.B.)	Unidades	Importe Unitario	Importe Total
Venta de grano	4.128,00	0,19	767,81
Venta de	0,00	0,00	0,00
Indemnizaciones			
Subvenciones de seguros			3,45
Otras subvenciones			63,09
TOTAL (PB)			834,35
M.B.S. 1 (P.B.- G1)			534,72
M.B.S. 2 (P.B.- G2)			534,72

Comarca: II **Cultivo** 0102201 **CEBADA PRIMAVERA**
AÑO: 2007 **Superficie:** 12 **SECANO**

Gastos (G)	Unidades	Importe Unitario	Importe Total
Semillas	180,00	0,22	39,42
Plantas.....	0,00	0,00	0,00
Abono sementera o invierno.. N-P-	30-70-50		103,70
Abono cobertera (nitrogenado) N	150,00	0,82	122,25
Estiércol			0,00
Plaguicidas.....			0,00
Herbicidas.....			47,44
Otros fitosanitarios.....			0,00
Agua riego.....			0,00
Productos de protección de cultivos			0,00
Secado.....			0,00
Comercialización.....			0,00
Transformación.....			0,00
Seguros de cultivo.....			9,02
Otros			0,00
Trabajos por terceros en plantación			0,00
Trabajos por terceros en arranque..			0,00
TOTAL (G1)			321,83
Alquiler maquinaria			0,00
Mano de obra eventual en cultiv			0,00
TOTAL (G2)			321,83
Producción bruta (P.B.)	Unidades	Importe Unitario	Importe Total
Venta de grano	4.050,00	0,19	753,30
Venta de	0,00	0,00	0,00
Indemnizaciones			
Subvenciones de seguros			3,45
Otras subvenciones			63,09
TOTAL (PB)			819,84
M.B.S. 1 (P.B.- G1)			498,01
M.B.S. 2 (P.B.- G2)			498,01

Comarca: <u>II</u>	Cultivo <u>0103001</u>	AVENA
AÑO: <u>2007</u>	Superficie: <u>3145</u>	SECANO

Gastos (G)	Unidades	Importe Unitario	Importe Total
Semillas	150,00	0,22	32,40
Plantas.....	0,00	0,00	0,00
Abono sementera o invierno.. N-P-	30-70-50		103,70
Abono cobertera (nitrogenado)	75,00	0,82	61,13
Estiércol			0,00
Plaguicidas.....			0,00
Herbicidas.....			45,71
Otros fitosanitarios.....			0,00
Agua riego.....			0,00
Productos de protección de cultivos			0,00
Secado.....			0,00
Comercialización.....			0,00
Transformación.....			0,00
Seguros de cultivo.....			6,72
Otros			0,00
Trabajos por terceros en plantación			0,00
Trabajos por terceros en arranque..			0,00
TOTAL (G1)			249,66
Alquiler maquinaria			0,00
Mano de obra eventual en cultiv			0,00
TOTAL (G2)			249,66
Producción bruta (P.B.)	Unidades	Importe Unitario	Importe Total
Venta de grano	4.945,00	0,17	830,76
Venta de	0,00	0,00	0,00
Indemnizaciones			
Subvenciones de seguros			2,55
Otras subvenciones			63,09
TOTAL (PB)			896,40
M.B.S. 1 (P.B.- G1)			646,75
M.B.S. 2 (P.B.- G2)			646,75

Comarca: <u>II</u>	Cultivo <u>0201001</u>	JUDIA SECA
AÑO: <u>2007</u>	Superficie: <u>1</u>	SECANO

Gastos (G)	Unidades	Importe Unitario	Importe Total
Semillas	100,00	5,25	525,20
Plantas.....	0,00	0,00	0,00
Abono sementera o invierno.. N-P-	30- 60- 90		117,09
Abono cobertera (nitrogenado) N	0,00	0,00	0,00
Estiércol			0,00
Plaguicidas.....			0,00
Herbicidas.....			33,92
Otros fitosanitarios.....			17,12
Agua riego.....			0,00
Productos de protección de cultivos			0,00
Secado.....			0,00
Comercialización.....			0,00
Transformación.....			0,00
Seguros de cultivo.....			0,00
Otros			0,00
Trabajos por terceros en plantación			0,00
Trabajos por terceros en arranque..			0,00
TOTAL (G1)			693,33
Alquiler maquinaria			0,00
Mano de obra eventual en cultiv			0,00
TOTAL (G2)			693,33
Producción bruta (P.B.)	Unidades	Importe Unitario	Importe Total
Venta de GRANO	850,00	3,60	3.060,00
Venta de	0,00	0,00	0,00
Indemnizaciones			
Subvenciones de seguros			0,00
Otras subvenciones			0,00
TOTAL (PB)			3.060,00
M.B.S. 1 (P.B.- G1)			2.366,67
M.B.S. 2 (P.B.- G2)			2.366,67

Comarca: <u>II</u>	Cultivo <u>0202001</u>	HABA SECA
AÑO: <u>2007</u>	Superficie: <u>63</u>	SECANO

Gastos (G)	Unidades	Importe Unitario	Importe Total
Semillas	180,00	0,95	170,10
Plantas.....	0,00	0,00	0,00
Abono sementera o invierno.. N-P-0-75-0			58,88
Abono cobertera (nitrogenado) N	0,00	0,00	0,00
Estiércol			0,00
Plaguicidas.....			0,00
Herbicidas.....			27,88
Otros fitosanitarios.....			15,05
Agua riego.....			0,00
Productos de protección de cultivos			0,00
Secado.....			0,00
Comercialización.....			0,00
Transformación.....			0,00
Seguros de cultivo.....			0,00
Otros			0,00
Trabajos por terceros en plantación			0,00
Trabajos por terceros en arranque..			0,00
TOTAL (G1)			271,91
Alquiler maquinaria			0,00
Mano de obra eventual en cultiv			0,00
TOTAL (G2)			271,91
Producción bruta (P.B.)	Unidades	Importe Unitario	Importe Total
Venta de grano	2.200,00	0,32	693,00
Venta de	0,00	0,00	0,00
Indemnizaciones			
Subvenciones de seguros			0,00
Otras subvenciones			63,69
TOTAL (PB)			756,69
M.B.S. 1 (P.B.- G1)			484,79
M.B.S. 2 (P.B.- G2)			484,79

Comarca: II **Cultivo** 0205001 **GUISANTE SECO**
AÑO: 2007 **Superficie:** 155 **SECANO**

Gastos (G)	Unidades	Importe Unitario	Importe Total
Semillas	180,00	0,39	69,84
Plantas.....	0,00	0,00	0,00
Abono sementera o invierno.. N-P-	30-60-90		117,09
Abono cobertera (nitrogenado) N	0,00	0,00	0,00
Estiércol			0,00
Plaguicidas.....			0,00
Herbicidas.....			33,09
Otros fitosanitarios.....			13,46
Agua riego.....			0,00
Productos de protección de cultivos			0,00
Secado.....			0,00
Comercialización.....			0,00
Transformación.....			0,00
Seguros de cultivo.....			0,00
Otros			0,00
Trabajos por terceros en plantación			0,00
Trabajos por terceros en arranque..			0,00
TOTAL (G1)			233,48
Alquiler maquinaria			0,00
Mano de obra eventual en cultiv			0,00
TOTAL (G2)			233,48
Producción bruta (P.B.)	Unidades	Importe Unitario	Importe Total
Venta de grano	1.630,00	0,25	407,50
Venta de	0,00	0,00	0,00
Indemnizaciones			
Subvenciones de seguros			0,00
Otras subvenciones			63,69
TOTAL (PB)			471,19
M.B.S. 1 (P.B.- G1)			237,71
M.B.S. 2 (P.B.- G2)			237,71

Comarca: <u>II</u>	Cultivo <u>0303001</u>	PATATA MEDIA ESTACION CONS
AÑO: <u>2007</u>	Superficie: <u>1</u>	SECANO

Gastos (G)	Unidades	Importe Unitario	Importe Total
Semillas	0,00	0,00	0,00
Plantas.....	0,00	0,00	0,00
Abono sementera o invierno.. N-P-	45-75-125		158,55
Abono cobertera (nitrogenado) N	0,00	0,00	0,00
Estiércol			0,00
Plaguicidas.....			71,06
Herbicidas.....			32,77
Otros fitosanitarios.....			38,15
Agua riego.....			0,00
Productos de protección de cultivos			0,00
Secado.....			0,00
Comercialización.....			0,00
Transformación.....			0,00
Seguros de cultivo.....			0,00
Otros			0,00
Trabajos por terceros en plantación			0,00
Trabajos por terceros en arranque..			0,00
TOTAL (G1)			300,53
Alquiler maquinaria			0,00
Mano de obra eventual en cultiv			0,00
TOTAL (G2)			300,53
Producción bruta (P.B.)	Unidades	Importe Unitario	Importe Total
Venta de TUBERCULOS	16.000,00	0,23	3.744,00
Venta de	0,00	0,00	0,00
Indemnizaciones			
Subvenciones de seguros			0,00
Otras subvenciones			0,00
TOTAL (PB)			3.744,00
M.B.S. 1 (P.B.- G1)			3.443,47
M.B.S. 2 (P.B.- G2)			3.443,47

Comarca: II **Cultivo** 0304101 **PATATA TARDIA CONSUMO**
AÑO: 2007 **Superficie:** 30 **SECANO**

Gastos (G)	Unidades	Importe Unitario	Importe Total
Semillas	1.600,00	0,55	876,80
Plantas.....	0,00	0,00	0,00
Abono sementera o invierno.. N-P-	45-75-125		158,55
Abono cobertera (nitrogenado) N	75,00	0,82	61,13
Estiércol			0,00
Plaguicidas.....			74,25
Herbicidas.....			33,10
Otros fitosanitarios.....			39,92
Agua riego.....			0,00
Productos de protección de cultivos			0,00
Secado.....			0,00
Comercialización.....			0,00
Transformación.....			0,00
Seguros de cultivo.....			0,00
Otros			0,00
Trabajos por terceros en plantación			0,00
Trabajos por terceros en arranque..			0,00
TOTAL (G1)			1.243,75
Alquiler maquinaria			0,00
Mano de obra eventual en cultiv			0,00
TOTAL (G2)			1.243,75
Producción bruta (P.B.)	Unidades	Importe Unitario	Importe Total
Venta de tubérculos	17.600,00	0,14	2.393,60
Venta de	0,00	0,00	0,00
Indemnizaciones			
Subvenciones de seguros			0,00
Otras subvenciones			0,00
TOTAL (PB)			2.393,60
M.B.S. 1 (P.B.- G1)			1.149,86
M.B.S. 2 (P.B.- G2)			1.149,86

Comarca: II **Cultivo** 0304201 **PATATA TARDIA SIEMBRA**
AÑO: 2007 **Superficie:** 207 **SECANO**

Gastos (G)	Unidades	Importe Unitario	Importe Total
Semillas	2.500,00	0,59	1.462,50
Plantas.....	0,00	0,00	0,00
Abono sementera o invierno.. N-P-	45-75-125		158,55
Abono cobertera (nitrogenado) N	75,00	0,82	61,13
Estiércol			0,00
Plaguicidas.....			86,15
Herbicidas.....			36,64
Otros fitosanitarios.....			55,04
Agua riego.....			0,00
Productos de protección de cultivos			0,00
Secado.....			0,00
Comercialización.....			0,00
Transformación.....			0,00
Seguros de cultivo.....			0,00
Otros			0,00
Trabajos por terceros en plantación			0,00
Trabajos por terceros en arranque..			0,00
TOTAL (G1)			1.860,01
Alquiler maquinaria			0,00
Mano de obra eventual en cultiv			0,00
TOTAL (G2)			1.860,01
Producción bruta (P.B.)	Unidades	Importe Unitario	Importe Total
Venta de tubérculos	20.500,00	0,29	5.986,00
Venta de	0,00	0,00	0,00
Indemnizaciones			
Subvenciones de seguros			0,00
Otras subvenciones			0,00
TOTAL (PB)			5.986,00
M.B.S. 1 (P.B.- G1)			4.126,00
M.B.S. 2 (P.B.- G2)			4.126,00

Comarca: <u>II</u>	Cultivo <u>0409001</u>	GIRASOL
AÑO: <u>2007</u>	Superficie: <u>273</u>	SECANO

Gastos (G)	Unidades	Importe Unitario	Importe Total
Semillas	4,50	6,56	29,52
Plantas.....	0,00	0,00	0,00
Abono sementera o invierno.. N-P-	50-50-50		102,80
Abono cobertera (nitrogenado) N	50,00	0,82	40,75
Estiércol			0,00
Plaguicidas.....			0,00
Herbicidas.....			44,24
Otros fitosanitarios.....			0,00
Agua riego.....			0,00
Productos de protección de cultivos			0,00
Secado.....			0,00
Comercialización.....			0,00
Transformación.....			0,00
Seguros de cultivo.....			0,00
Otros			0,00
Trabajos por terceros en plantación			0,00
Trabajos por terceros en arranque..			0,00
TOTAL (G1)			217,31
Alquiler maquinaria			0,00
Mano de obra eventual en cultiv			0,00
TOTAL (G2)			217,31
Producción bruta (P.B.)	Unidades	Importe Unitario	Importe Total
Venta de pipas	2.125,00	0,42	896,75
Venta de	0,00	0,00	0,00
Indemnizaciones			
Subvenciones de seguros			0,00
Otras subvenciones			66,65
TOTAL (PB)			963,40
M.B.S. 1 (P.B.- G1)			746,09
M.B.S. 2 (P.B.- G2)			746,09

Comarca: <u>II</u>	Cultivo <u>0421001</u>	COLZA
AÑO: <u>2007</u>	Superficie: <u>40</u>	SECANO

Gastos (G)	Unidades	Importe Unitario	Importe Total
Semillas	10,00	5,72	57,23
Plantas.....	0,00	0,00	0,00
Abono sementera o invierno.. N-P-	0- 60- 100		100,20
Abono cobertera (nitrogenado) N	75,00	0,82	61,13
Estiércol			0,00
Plaguicidas.....			0,00
Herbicidas.....			42,77
Otros fitosanitarios.....			0,00
Agua riego.....			0,00
Productos de protección de cultivos			0,00
Secado.....			0,00
Comercialización.....			0,00
Transformación.....			0,00
Seguros de cultivo.....			0,00
Otros			0,00
Trabajos por terceros en plantación			0,00
Trabajos por terceros en arranque..			0,00
TOTAL (G1)			261,33
Alquiler maquinaria			0,00
Mano de obra eventual en cultiv			0,00
TOTAL (G2)			261,33
Producción bruta (P.B.)	Unidades	Importe Unitario	Importe Total
Venta de grano	3.015,00	0,30	904,50
Venta de	0,00	0,00	0,00
Indemnizaciones			
Subvenciones de seguros			0,00
Otras subvenciones			64,58
TOTAL (PB)			969,08
M.B.S. 1 (P.B.- G1)			707,76
M.B.S. 2 (P.B.- G2)			707,76

Comarca: II **Cultivo** 0602001 **MAIZ FORRAJERO**
AÑO: 2007 **Superficie:** 70 **SECANO**

Gastos (G)	Unidades	Importe Unitario	Importe Total
Semillas	30,00	5,81	174,30
Plantas.....	0,00	0,00	0,00
Abono sementera o invierno.. N-P-	75-75-75		154,20
Abono cobertera (nitrogenado) N	0,00	0,00	0,00
Estiércol			0,00
Plaguicidas.....			0,00
Herbicidas.....			0,00
Otros fitosanitarios.....			0,00
Agua riego.....			0,00
Productos de protección de cultivos			0,00
Secado.....			0,00
Comercialización.....			0,00
Transformación.....			0,00
Seguros de cultivo.....			0,00
Otros			0,00
Trabajos por terceros en plantación			0,00
Trabajos por terceros en arranque..			0,00
TOTAL (G1)			328,50
Alquiler maquinaria			0,00
Mano de obra eventual en cultiv			0,00
TOTAL (G2)			328,50
Producción bruta (P.B.)	Unidades	Importe Unitario	Importe Total
Venta de forraje v.	25.230,00	0,04	958,74
Venta de	0,00	0,00	0,00
Indemnizaciones			
Subvenciones de seguros			0,00
Otras subvenciones			0,00
TOTAL (PB)			958,74
M.B.S. 1 (P.B.- G1)			630,24
M.B.S. 2 (P.B.- G2)			630,24

Comarca: II **Cultivo** 0606001 **ALFALFA FORRAJE**
AÑO: 2007 **Superficie:** 152 **SECANO**

Gastos (G)	Unidades	Importe Unitario	Importe Total
Semillas	33,00	0,91	30,06
Plantas.....	0,00	0,00	0,00
Abono sementera o invierno.. N-P-	0-100-75		118,33
Abono cobertera (nitrogenado) N	0,00	0,00	0,00
Estiércol			0,00
Plaguicidas.....			0,00
Herbicidas.....			0,00
Otros fitosanitarios.....			0,00
Agua riego.....			0,00
Productos de protección de cultivos			0,00
Secado.....			0,00
Comercialización.....			0,00
Transformación.....			0,00
Seguros de cultivo.....			0,00
Otros			0,00
Trabajos por terceros en plantación			0,00
Trabajos por terceros en arranque..			0,00
TOTAL (G1)			148,39
Alquiler maquinaria			0,00
Mano de obra eventual en cultiv			0,00
TOTAL (G2)			148,39
Producción bruta (P.B.)	Unidades	Importe Unitario	Importe Total
Venta de heno	3.750,00	0,11	420,00
Venta de	0,00	0,00	0,00
Indemnizaciones			
Subvenciones de seguros			0,00
Otras subvenciones			0,00
TOTAL (PB)			420,00
M.B.S. 1 (P.B.- G1)			271,61
M.B.S. 2 (P.B.- G2)			271,61

Comarca: II **Cultivo** 0610001 **VEZA FORRAJE**
AÑO: 2007 **Superficie:** 2 **SECANO**

Gastos (G)	Unidades	Importe Unitario	Importe Total
Semillas	160,00	0,85	136,00
Plantas.....	0,00	0,00	0,00
Abono sementera o invierno.. N-P-	15-30-60		66,51
Abono cobertera (nitrogenado) N	0,00	0,00	0,00
Estiércol			0,00
Plaguicidas.....			0,00
Herbicidas.....			0,00
Otros fitosanitarios.....			0,00
Agua riego.....			0,00
Productos de protección de cultivos			0,00
Secado.....			0,00
Comercialización.....			0,00
Transformación.....			0,00
Seguros de cultivo.....			0,00
Otros			0,00
Trabajos por terceros en plantación			0,00
Trabajos por terceros en arranque..			0,00
TOTAL (G1)			202,51
Alquiler maquinaria			0,00
Mano de obra eventual en cultiv			0,00
TOTAL (G2)			202,51
Producción bruta (P.B.)	Unidades	Importe Unitario	Importe Total
Venta de forraje v.	15.000,00	0,02	360,00
Venta de	0,00	0,00	0,00
Indemnizaciones			
Subvenciones de seguros			0,00
Otras subvenciones			0,00
TOTAL (PB)			360,00
M.B.S. 1 (P.B.- G1)			157,49
M.B.S. 2 (P.B.- G2)			157,49

Comarca: <u>II</u>	Cultivo <u>0616001</u>	PRADERA POLIFI O ARTIFI (PLUR
AÑO: <u>2007</u>	Superficie: <u>2760</u>	SECANO

Gastos (G)	Unidades	Importe Unitario	Importe Total
Semillas	33,00	0,91	30,06
Plantas.....	0,00	0,00	0,00
Abono sementera o invierno.. N-P-	0-60-25		60,38
Abono cobertera (nitrogenado) N	0,00	0,00	0,00
Estiércol			0,00
Plaguicidas.....			0,00
Herbicidas.....			0,00
Otros fitosanitarios.....			0,00
Agua riego.....			0,00
Productos de protección de cultivos			0,00
Secado.....			0,00
Comercialización.....			0,00
Transformación.....			0,00
Seguros de cultivo.....			0,00
Otros			0,00
Trabajos por terceros en plantación			0,00
Trabajos por terceros en arranque..			0,00
TOTAL (G1)			90,44
Alquiler maquinaria			0,00
Mano de obra eventual en cultiv			0,00
TOTAL (G2)			90,44
Producción bruta (P.B.)	Unidades	Importe Unitario	Importe Total
Venta de forraje v.	38.820,00	0,03	1.086,96
Venta de	0,00	0,00	0,00
Indemnizaciones			
Subvenciones de seguros			0,00
Otras subvenciones			0,00
TOTAL (PB)			1.086,96
M.B.S. 1 (P.B.- G1)			996,52
M.B.S. 2 (P.B.- G2)			996,52

Comarca: II **Cultivo** 0703011 **ESPARRAGO, TERRENO LABOR**
AÑO: 2007 **Superficie:** 1 **SECANO**

Gastos (G)	Unidades	Importe Unitario	Importe Total
Semillas	0,00	0,00	0,00
Plantas.....	9.550,00	0,38	3.629,00
Abono sementera o invierno.. N-P-	50- 60- 100		137,20
Abono cobertera (nitrogenado) N	75,00	0,82	61,13
Estiércol			0,00
Plaguicidas.....			32,61
Herbicidas.....			29,15
Otros fitosanitarios.....			66,54
Agua riego.....			0,00
Productos de protección de cultivos			0,00
Secado.....			0,00
Comercialización.....			0,00
Transformación.....			0,00
Seguros de cultivo.....			0,00
Otros			0,00
Trabajos por terceros en plantación			0,00
Trabajos por terceros en arranque..			0,00
TOTAL (G1)			3.955,63
Alquiler maquinaria			0,00
Mano de obra eventual en cultiv			0,00
TOTAL (G2)			3.955,63
Producción bruta (P.B.)	Unidades	Importe Unitario	Importe Total
Venta de TURIONES	1.800,00	2,70	4.860,00
Venta de	0,00	0,00	0,00
Indemnizaciones			
Subvenciones de seguros			0,00
Otras subvenciones			0,00
TOTAL (PB)			4.860,00
M.B.S. 1 (P.B.- G1)			904,38
M.B.S. 2 (P.B.- G2)			904,38

Comarca: II **Cultivo** 1201001 MANZANO
AÑO: 2007 **Superficie:** 6 SECANO

Gastos (G)	Unidades	Importe Unitario	Importe Total
Semillas	0,00	0,00	0,00
Plantas.....	450,00	0,20	90,00
Abono sementera o invierno.. N-P-	15-30-60		66,51
Abono cobertera (nitrogenado) N	75,00	0,82	61,13
Estiércol			0,00
Plaguicidas.....			74,93
Herbicidas.....			0,00
Otros fitosanitarios.....			60,66
Agua riego.....			0,00
Productos de protección de cultivos			0,00
Secado.....			0,00
Comercialización.....			0,00
Transformación.....			0,00
Seguros de cultivo.....			0,00
Otros			0,00
Trabajos por terceros en plantación			0,00
Trabajos por terceros en arranque..			0,00
TOTAL (G1)			353,23
Alquiler maquinaria			0,00
Mano de obra eventual en cultiv			0,00
TOTAL (G2)			353,23
Producción bruta (P.B.)	Unidades	Importe Unitario	Importe Total
Venta de fruta	6.500,00	0,45	2.912,00
Venta de	0,00	0,00	0,00
Indemnizaciones			
Subvenciones de seguros			0,00
Otras subvenciones			0,00
TOTAL (PB)			2.912,00
M.B.S. 1 (P.B.- G1)			2.558,78
M.B.S. 2 (P.B.- G2)			2.558,78

Comarca: <u>II</u>	Cultivo <u>1202001</u>	PERAL
AÑO: <u>2007</u>	Superficie: <u>1</u>	SECANO

Gastos (G)	Unidades	Importe Unitario	Importe Total
Semillas	0,00	0,00	0,00
Plantas.....	450,00	0,20	90,00
Abono sementera o invierno.. N-P-	15-30-60		66,51
Abono cobertera (nitrogenado) N	50,00	0,82	40,75
Estiércol			0,00
Plaguicidas.....			68,83
Herbicidas.....			0,00
Otros fitosanitarios.....			54,76
Agua riego.....			0,00
Productos de protección de cultivos			0,00
Secado.....			0,00
Comercialización.....			0,00
Transformación.....			0,00
Seguros de cultivo.....			0,00
Otros			0,00
Trabajos por terceros en plantación			0,00
Trabajos por terceros en arranque..			0,00
TOTAL (G1)			320,85
Alquiler maquinaria			0,00
Mano de obra eventual en cultiv			0,00
TOTAL (G2)			320,85
Producción bruta (P.B.)	Unidades	Importe Unitario	Importe Total
Venta de fruta	4.500,00	0,50	2.254,50
Venta de	0,00	0,00	0,00
Indemnizaciones			
Subvenciones de seguros			0,00
Otras subvenciones			0,00
TOTAL (PB)			2.254,50
M.B.S. 1 (P.B.- G1)			1.933,65
M.B.S. 2 (P.B.- G2)			1.933,65

Comarca: II **Cultivo** 1207001 **CEREZO Y GUINDO**
AÑO: 2007 **Superficie:** 3 **SECANO**

Gastos (G)	Unidades	Importe Unitario	Importe Total
Semillas	0,00	0,00	0,00
Plantas.....	300,00	0,21	63,00
Abono sementera o invierno.. N-P-	60-60-60		123,36
Abono cobertera (nitrogenado) N	0,00	0,00	0,00
Estiércol			0,00
Plaguicidas.....			49,96
Herbicidas.....			0,00
Otros fitosanitarios.....			27,72
Agua riego.....			0,00
Productos de protección de cultivos			0,00
Secado.....			0,00
Comercialización.....			0,00
Transformación.....			0,00
Seguros de cultivo.....			0,00
Otros			0,00
Trabajos por terceros en plantación			0,00
Trabajos por terceros en arranque..			0,00
TOTAL (G1)			264,04
Alquiler maquinaria			0,00
Mano de obra eventual en cultiv			0,00
TOTAL (G2)			264,04
Producción bruta (P.B.)	Unidades	Importe Unitario	Importe Total
Venta de FRUTA	3.200,00	2,12	6.793,60
Venta de	0,00	0,00	0,00
Indemnizaciones			
Subvenciones de seguros			0,00
Otras subvenciones			0,00
TOTAL (PB)			6.793,60
M.B.S. 1 (P.B.- G1)			6.529,56
M.B.S. 2 (P.B.- G2)			6.529,56

Comarca: II Cultivo 1218001 ALMENDRO
 AÑO: 2007 Superficie: 3 SECANO

Gastos (G)	Unidades	Importe Unitario	Importe Total
Semillas	0,00	0,00	0,00
Plantas.....	330,00	0,19	62,70
Abono sementera o invierno.. N-P-			0,00
Abono cobertera (nitrogenado) N	25,00	0,82	20,38
Estiércol			0,00
Plaguicidas.....			17,62
Herbicidas.....			0,00
Otros fitosanitarios.....			15,17
Agua riego.....			0,00
Productos de protección de cultivos			0,00
Secado.....			0,00
Comercialización.....			0,00
Transformación.....			0,00
Seguros de cultivo.....			0,00
Otros			0,00
Trabajos por terceros en plantación			0,00
Trabajos por terceros en arranque..			0,00
TOTAL (G1)			115,87
Alquiler maquinaria			0,00
Mano de obra eventual en cultiv			0,00
TOTAL (G2)			115,87
Producción bruta (P.B.)	Unidades	Importe Unitario	Importe Total
Venta de almendras	300,00	0,73	219,90
Venta de	0,00	0,00	0,00
Indemnizaciones			
Subvenciones de seguros			0,00
Otras subvenciones			146,75
TOTAL (PB)			366,65
M.B.S. 1 (P.B.- G1)			250,79
M.B.S. 2 (P.B.- G2)			250,79

Comarca: II Cultivo 1302101 VIÑEDO CON D.O. NAVARRA
 AÑO: 2007 Superficie: 219 SECANO

Gastos (G)	Unidades	Importe Unitario	Importe Total
Semillas	0,00	0,00	0,00
Plantas.....	2.750,00	0,05	137,50
Abono sementera o invierno.. N-P-	40-80-120		156,12
Abono cobertera (nitrogenado) N	50,00	0,82	40,75
Estiércol			0,00
Plaguicidas.....			66,20
Herbicidas.....			21,52
Otros fitosanitarios.....			80,90
Agua riego.....			0,00
Productos de protección de cultivos			0,00
Secado.....			0,00
Comercialización.....			0,00
Transformación.....			0,00
Seguros de cultivo.....			0,00
Otros			0,00
Trabajos por terceros en plantación			0,00
Trabajos por terceros en arranque..			0,00
TOTAL (G1)			502,99
Alquiler maquinaria			0,00
Mano de obra eventual en cultiv			0,00
TOTAL (G2)			502,99
Producción bruta (P.B.)	Unidades	Importe Unitario	Importe Total
Venta de uva	5.480,00	0,30	1.627,56
Venta de	0,00	0,00	0,00
Indemnizaciones			
Subvenciones de seguros			0,00
Otras subvenciones			0,00
TOTAL (PB)			1.627,56
M.B.S. 1 (P.B.- G1)			1.124,57
M.B.S. 2 (P.B.- G2)			1.124,57

Comarca: II Cultivo 1402001 OLIVAR ACEITUNA ALMAZARA
 AÑO: 2007 Superficie: 5 SECANO

Gastos (G)	Unidades	Importe Unitario	Importe Total
Semillas	0,00	0,00	0,00
Plantas.....	176,00	0,09	14,96
Abono sementera o invierno.. N-P-			0,00
Abono cobertera (nitrogenado) N	150,00	0,82	122,25
Estiércol			0,00
Plaguicidas.....			33,67
Herbicidas.....			0,00
Otros fitosanitarios.....			37,09
Agua riego.....			0,00
Productos de protección de cultivos			0,00
Secado.....			0,00
Comercialización.....			0,00
Transformación.....			0,00
Seguros de cultivo.....			0,00
Otros			0,00
Trabajos por terceros en plantación			0,00
Trabajos por terceros en arranque..			0,00
TOTAL (G1)			207,97
Alquiler maquinaria			0,00
Mano de obra eventual en cultiv			0,00
TOTAL (G2)			207,97
Producción bruta (P.B.)	Unidades	Importe Unitario	Importe Total
Venta de olivas	1.300,00	0,45	585,00
Venta de	0,00	0,00	0,00
Indemnizaciones			
Subvenciones de seguros			0,00
Otras subvenciones			59,80
TOTAL (PB)			644,80
M.B.S. 1 (P.B.- G1)			436,83
M.B.S. 2 (P.B.- G2)			436,83

Comarca: II **Cultivo** 2001001 **PRADERA NATURAL**
AÑO: 2007 **Superficie:** 8786 **SECANO**

Gastos (G)	Unidades	Importe Unitario	Importe Total
Semillas	0,00	0,00	0,00
Plantas.....	0,00	0,00	0,00
Abono sementera o invierno.. N-P-0-75-25			72,15
Abono cobertera (nitrogenado) N	0,00	0,00	0,00
Estiércol			0,00
Plaguicidas.....			0,00
Herbicidas.....			0,00
Otros fitosanitarios.....			0,00
Agua riego.....			0,00
Productos de protección de cultivos			0,00
Secado.....			0,00
Comercialización.....			0,00
Transformación.....			0,00
Seguros de cultivo.....			0,00
Otros			0,00
Trabajos por terceros en plantación			0,00
Trabajos por terceros en arranque..			0,00
TOTAL (G1)			72,15
Alquiler maquinaria			0,00
Mano de obra eventual en cultiv			0,00
TOTAL (G2)			72,15
Producción bruta (P.B.)	Unidades	Importe Unitario	Importe Total
Venta de forraje v.	29.188,00	0,03	817,26
Venta de	0,00	0,00	0,00
Indemnizaciones			
Subvenciones de seguros			0,00
Otras subvenciones			0,00
TOTAL (PB)			817,26
M.B.S. 1 (P.B.- G1)			745,11
M.B.S. 2 (P.B.- G2)			745,11

Comarca: III **Cultivo** 0101201 **TRIGO BLANDO**
AÑO: 2007 **Superficie:** 12642 **SECANO**

Gastos (G)	Unidades	Importe Unitario	Importe Total
Semillas	180,00	0,22	39,96
Plantas.....	0,00	0,00	0,00
Abono sementera o invierno.. N-P-	0-70-50		81,50
Abono cobertera (nitrogenado) N	175,00	0,82	142,63
Estiércol			0,00
Plaguicidas.....			0,00
Herbicidas.....			52,04
Otros fitosanitarios.....			0,00
Agua riego.....			0,00
Productos de protección de cultivos			0,00
Secado.....			0,00
Comercialización.....			0,00
Transformación.....			0,00
Seguros de cultivo.....			10,96
Otros			0,00
Trabajos por terceros en plantación			0,00
Trabajos por terceros en arranque..			0,00
TOTAL (G1)			327,09
Alquiler maquinaria			0,00
Mano de obra eventual en cultiv			0,00
TOTAL (G2)			327,09
Producción bruta (P.B.)	Unidades	Importe Unitario	Importe Total
Venta de grano	3.621,00	0,20	713,34
Venta de	0,00	0,00	0,00
Indemnizaciones			
Subvenciones de seguros			4,38
Otras subvenciones			66,27
TOTAL (PB)			783,99
M.B.S. 1 (P.B.- G1)			456,90
M.B.S. 2 (P.B.- G2)			456,90

Comarca: III **Cultivo** 0102101 **CEBADA INVIERNO**
AÑO: 2007 **Superficie:** 7495 **SECANO**

Gastos (G)	Unidades	Importe Unitario	Importe Total
Semillas	170,00	0,22	37,23
Plantas.....	0,00	0,00	0,00
Abono sementera o invierno.. N-P-	0-70-50		81,50
Abono cobertera (nitrogenado) N	125,00	0,82	101,88
Estiércol			0,00
Plaguicidas.....			0,00
Herbicidas.....			45,12
Otros fitosanitarios.....			0,00
Agua riego.....			0,00
Productos de protección de cultivos			0,00
Secado.....			0,00
Comercialización.....			0,00
Transformación.....			0,00
Seguros de cultivo.....			11,55
Otros			0,00
Trabajos por terceros en plantación			0,00
Trabajos por terceros en arranque..			0,00
TOTAL (G1)			277,28
Alquiler maquinaria			0,00
Mano de obra eventual en cultiv			0,00
TOTAL (G2)			277,28
Producción bruta (P.B.)	Unidades	Importe Unitario	Importe Total
Venta de grano	3.668,00	0,19	682,25
Venta de	0,00	0,00	0,00
Indemnizaciones			
Subvenciones de seguros			4,43
Otras subvenciones			66,27
TOTAL (PB)			752,95
M.B.S. 1 (P.B.- G1)			475,67
M.B.S. 2 (P.B.- G2)			475,67

Comarca: III Cultivo 0102201 CEBADA PRIMAVERA
 AÑO: 2007 Superficie: 237 SECANO

Gastos (G)	Unidades	Importe Unitario	Importe Total
Semillas	170,00	0,22	37,23
Plantas.....	0,00	0,00	0,00
Abono sementera o invierno.. N-P-	30-70-50		103,70
Abono cobertera (nitrogenado) N	100,00	0,82	81,50
Estiércol			0,00
Plaguicidas.....			0,00
Herbicidas.....			47,44
Otros fitosanitarios.....			0,00
Agua riego.....			0,00
Productos de protección de cultivos			0,00
Secado.....			0,00
Comercialización.....			0,00
Transformación.....			0,00
Seguros de cultivo.....			11,55
Otros			0,00
Trabajos por terceros en plantación			0,00
Trabajos por terceros en arranque..			0,00
TOTAL (G1)			281,42
Alquiler maquinaria			0,00
Mano de obra eventual en cultiv			0,00
TOTAL (G2)			281,42
Producción bruta (P.B.)	Unidades	Importe Unitario	Importe Total
Venta de grano	3.815,00	0,19	709,59
Venta de	0,00	0,00	0,00
Indemnizaciones			
Subvenciones de seguros			4,43
Otras subvenciones			66,27
TOTAL (PB)			780,29
M.B.S. 1 (P.B.- G1)			498,87
M.B.S. 2 (P.B.- G2)			498,87

Comarca: <u>III</u>	Cultivo <u>0103001</u>	AVENA
AÑO: <u>2007</u>	Superficie: <u>4210</u>	SECANO

Gastos (G)	Unidades	Importe Unitario	Importe Total
Semillas	150,00	0,22	32,40
Plantas.....	0,00	0,00	0,00
Abono sementera o invierno.. N-P-	30-70-50		103,70
Abono cobertera (nitrogenado) N	75,00	0,82	61,13
Estiércol			0,00
Plaguicidas.....			0,00
Herbicidas.....			45,71
Otros fitosanitarios.....			0,00
Agua riego.....			0,00
Productos de protección de cultivos			0,00
Secado.....			0,00
Comercialización.....			0,00
Transformación.....			0,00
Seguros de cultivo.....			8,58
Otros			0,00
Trabajos por terceros en plantación			0,00
Trabajos por terceros en arranque..			0,00
TOTAL (G1)			251,52
Alquiler maquinaria			0,00
Mano de obra eventual en cultiv			0,00
TOTAL (G2)			251,52
Producción bruta (P.B.)	Unidades	Importe Unitario	Importe Total
Venta de grano	4.498,00	0,17	755,66
Venta de	0,00	0,00	0,00
Indemnizaciones			
Subvenciones de seguros			3,27
Otras subvenciones			66,27
TOTAL (PB)			825,20
M.B.S. 1 (P.B.- G1)			573,69
M.B.S. 2 (P.B.- G2)			573,69

Comarca: III Cultivo 0202001 HABA SECA
 AÑO: 2007 Superficie: 62 SECANO

Gastos (G)	Unidades	Importe Unitario	Importe Total
Semillas	180,00	0,95	170,10
Plantas.....	0,00	0,00	0,00
Abono sementera o invierno.. N-P-0-75-0			58,88
Abono cobertera (nitrogenado) N	0,00	0,00	0,00
Estiércol			0,00
Plaguicidas.....			0,00
Herbicidas.....			27,88
Otros fitosanitarios.....			15,05
Agua riego.....			0,00
Productos de protección de cultivos			0,00
Secado.....			0,00
Comercialización.....			0,00
Transformación.....			0,00
Seguros de cultivo.....			0,00
Otros			0,00
Trabajos por terceros en plantación			0,00
Trabajos por terceros en arranque..			0,00
TOTAL (G1)			271,91
Alquiler maquinaria			0,00
Mano de obra eventual en cultiv			0,00
TOTAL (G2)			271,91
Producción bruta (P.B.)	Unidades	Importe Unitario	Importe Total
Venta de grano	1.865,00	0,32	587,48
Venta de	0,00	0,00	0,00
Indemnizaciones			
Subvenciones de seguros			0,00
Otras subvenciones			66,81
TOTAL (PB)			654,29
M.B.S. 1 (P.B.- G1)			382,38
M.B.S. 2 (P.B.- G2)			382,38

Comarca: III **Cultivo** 0205001 **GUISANTE SECO**
AÑO: 2007 **Superficie:** 417 **SECANO**

Gastos (G)	Unidades	Importe Unitario	Importe Total
Semillas	180,00	0,39	69,84
Plantas.....	0,00	0,00	0,00
Abono sementera o invierno.. N-P-	30-60-90		117,09
Abono cobertera (nitrogenado) N	0,00	0,00	0,00
Estiércol			0,00
Plaguicidas.....			0,00
Herbicidas.....			33,09
Otros fitosanitarios.....			13,46
Agua riego.....			0,00
Productos de protección de cultivos			0,00
Secado.....			0,00
Comercialización.....			0,00
Transformación.....			0,00
Seguros de cultivo.....			0,00
Otros			0,00
Trabajos por terceros en plantación			0,00
Trabajos por terceros en arranque..			0,00
TOTAL (G1)			233,48
Alquiler maquinaria			0,00
Mano de obra eventual en cultiv			0,00
TOTAL (G2)			233,48
Producción bruta (P.B.)	Unidades	Importe Unitario	Importe Total
Venta de grano	1.686,00	0,25	421,50
Venta de	0,00	0,00	0,00
Indemnizaciones			
Subvenciones de seguros			0,00
Otras subvenciones			66,81
TOTAL (PB)			488,31
M.B.S. 1 (P.B.- G1)			254,83
M.B.S. 2 (P.B.- G2)			254,83

Comarca: III Cultivo 0206001 VEZA GRANO
 AÑO: 2007 Superficie: 17 SECANO

Gastos (G)	Unidades	Importe Unitario	Importe Total
Semillas	110,00	0,76	83,60
Plantas.....	0,00	0,00	0,00
Abono sementera o invierno.. N-P-0-65-0			51,03
Abono cobertera (nitrogenado) N	0,00	0,00	0,00
Estiércol			0,00
Plaguicidas.....			0,00
Herbicidas.....			41,96
Otros fitosanitarios.....			0,00
Agua riego.....			0,00
Productos de protección de cultivos			0,00
Secado.....			0,00
Comercialización.....			0,00
Transformación.....			0,00
Seguros de cultivo.....			0,00
Otros			0,00
Trabajos por terceros en plantación			0,00
Trabajos por terceros en arranque..			0,00
TOTAL (G1)			176,59
Alquiler maquinaria			0,00
Mano de obra eventual en cultiv			0,00
TOTAL (G2)			176,59
Producción bruta (P.B.)	Unidades	Importe Unitario	Importe Total
Venta de grano	1.068,00	0,48	511,57
Venta de	0,00	0,00	0,00
Indemnizaciones			
Subvenciones de seguros			0,00
Otras subvenciones			66,61
TOTAL (PB)			578,18
M.B.S. 1 (P.B.- G1)			401,60
M.B.S. 2 (P.B.- G2)			401,60

Comarca: III Cultivo 0303001 PATATA MEDIA ESTACION CONS
 AÑO: 2007 Superficie: 6 SECANO

Gastos (G)	Unidades	Importe Unitario	Importe Total
Semillas	1.600,00	0,55	876,80
Plantas.....	0,00	0,00	0,00
Abono sementera o invierno.. N-P-45-75-125			158,55
Abono cobertera (nitrogenado) N	50,00	0,82	40,75
Estiércol			0,00
Plaguicidas.....			71,06
Herbicidas.....			32,77
Otros fitosanitarios.....			38,15
Agua riego.....			0,00
Productos de protección de cultivos			0,00
Secado.....			0,00
Comercialización.....			0,00
Transformación.....			0,00
Seguros de cultivo.....			0,00
Otros			0,00
Trabajos por terceros en plantación			0,00
Trabajos por terceros en arranque..			0,00
TOTAL (G1)			1.218,08
Alquiler maquinaria			0,00
Mano de obra eventual en cultiv			0,00
TOTAL (G2)			1.218,08
Producción bruta (P.B.)	Unidades	Importe Unitario	Importe Total
Venta de tubérculos	15.500,00	0,23	3.627,00
Venta de	0,00	0,00	0,00
Indemnizaciones			
Subvenciones de seguros			0,00
Otras subvenciones			0,00
TOTAL (PB)			3.627,00
M.B.S. 1 (P.B.- G1)			2.408,92
M.B.S. 2 (P.B.- G2)			2.408,92

Comarca: III Cultivo 0304101 PATATA TARDIA CONSUMO
 AÑO: 2007 Superficie: 5 SECANO

Gastos (G)	Unidades	Importe Unitario	Importe Total
Semillas	1.600,00	0,55	876,80
Plantas.....	0,00	0,00	0,00
Abono sementera o invierno.. N-P-	45-75-125		158,55
Abono cobertera (nitrogenado) N	75,00	0,82	61,13
Estiércol			0,00
Plaguicidas.....			74,25
Herbicidas.....			33,10
Otros fitosanitarios.....			39,92
Agua riego.....			0,00
Productos de protección de cultivos			0,00
Secado.....			0,00
Comercialización.....			0,00
Transformación.....			0,00
Seguros de cultivo.....			0,00
Otros			0,00
Trabajos por terceros en plantación			0,00
Trabajos por terceros en arranque..			0,00
TOTAL (G1)			1.243,75
Alquiler maquinaria			0,00
Mano de obra eventual en cultiv			0,00
TOTAL (G2)			1.243,75
Producción bruta (P.B.)	Unidades	Importe Unitario	Importe Total
Venta de tubérculos	15.300,00	0,14	2.080,80
Venta de	0,00	0,00	0,00
Indemnizaciones			
Subvenciones de seguros			0,00
Otras subvenciones			0,00
TOTAL (PB)			2.080,80
M.B.S. 1 (P.B.- G1)			837,06
M.B.S. 2 (P.B.- G2)			837,06

Comarca: III **Cultivo** 0409001 GIRASOL
AÑO: 2007 **Superficie:** 726 SECANO

Gastos (G)	Unidades	Importe Unitario	Importe Total
Semillas	4,50	6,56	29,52
Plantas.....	0,00	0,00	0,00
Abono sementera o invierno.. N-P-	50-50-50		102,80
Abono cobertera (nitrogenado) N	50,00	0,82	40,75
Estiércol			0,00
Plaguicidas.....			0,00
Herbicidas.....			44,24
Otros fitosanitarios.....			0,00
Agua riego.....			0,00
Productos de protección de cultivos			0,00
Secado.....			0,00
Comercialización.....			0,00
Transformación.....			0,00
Seguros de cultivo.....			0,00
Otros			0,00
Trabajos por terceros en plantación			0,00
Trabajos por terceros en arranque..			0,00
TOTAL (G1)			217,31
Alquiler maquinaria			0,00
Mano de obra eventual en cultiv			0,00
TOTAL (G2)			217,31
Producción bruta (P.B.)	Unidades	Importe Unitario	Importe Total
Venta de pipas	2.187,00	0,42	922,91
Venta de	0,00	0,00	0,00
Indemnizaciones			
Subvenciones de seguros			0,00
Otras subvenciones			67,92
TOTAL (PB)			990,83
M.B.S. 1 (P.B.- G1)			773,52
M.B.S. 2 (P.B.- G2)			773,52

Comarca: <u>III</u>	Cultivo <u>0411001</u>	SOJA
AÑO: <u>2007</u>	Superficie: <u>6</u>	SECANO

Gastos (G)	Unidades	Importe Unitario	Importe Total
Semillas	0,00	0,00	0,00
Plantas.....	0,00	0,00	0,00
Abono sementera o invierno.. N-P-			0,00
Abono cobertera (nitrogenado) N	0,00	0,00	0,00
Estiércol			0,00
Plaguicidas.....			0,00
Herbicidas.....			0,00
Otros fitosanitarios.....			0,00
Agua riego.....			0,00
Productos de protección de cultivos			0,00
Secado.....			0,00
Comercialización.....			0,00
Transformación.....			0,00
Seguros de cultivo.....			0,00
Otros			0,00
Trabajos por terceros en plantación			0,00
Trabajos por terceros en arranque..			0,00
TOTAL (G1)			0,00
Alquiler maquinaria			0,00
Mano de obra eventual en cultiv			0,00
TOTAL (G2)			0,00
Producción bruta (P.B.)	Unidades	Importe Unitario	Importe Total
Venta de GRANO	1.100,00	0,00	0,00
Venta de	0,00	0,00	0,00
Indemnizaciones			
Subvenciones de seguros			0,00
Otras subvenciones			0,00
TOTAL (PB)			0,00
M.B.S. 1 (P.B.- G1)			0,00
M.B.S. 2 (P.B.- G2)			0,00

Comarca: <u>III</u>	Cultivo <u>0421001</u>	COLZA
AÑO: <u>2007</u>	Superficie: <u>167</u>	SECANO

Gastos (G)	Unidades	Importe Unitario	Importe Total
Semillas	10,00	5,72	57,23
Plantas.....	0,00	0,00	0,00
Abono sementera o invierno.. N-P-	0-60-100		100,20
Abono cobertera (nitrogenado) N	75,00	0,82	61,13
Estiércol			0,00
Plaguicidas.....			0,00
Herbicidas.....			42,77
Otros fitosanitarios.....			0,00
Agua riego.....			0,00
Productos de protección de cultivos			0,00
Secado.....			0,00
Comercialización.....			0,00
Transformación.....			0,00
Seguros de cultivo.....			0,00
Otros			0,00
Trabajos por terceros en plantación			0,00
Trabajos por terceros en arranque..			0,00
TOTAL (G1)			261,33
Alquiler maquinaria			0,00
Mano de obra eventual en cultiv			0,00
TOTAL (G2)			261,33
Producción bruta (P.B.)	Unidades	Importe Unitario	Importe Total
Venta de grano	2.455,00	0,30	736,50
Venta de	0,00	0,00	0,00
Indemnizaciones			
Subvenciones de seguros			0,00
Otras subvenciones			64,77
TOTAL (PB)			801,27
M.B.S. 1 (P.B.- G1)			539,95
M.B.S. 2 (P.B.- G2)			539,95

Comarca: III **Cultivo** 0602001 **MAIZ FORRAJERO**
AÑO: 2007 **Superficie:** 5 **SECANO**

Gastos (G)	Unidades	Importe Unitario	Importe Total
Semillas	30,00	5,81	174,30
Plantas.....	0,00	0,00	0,00
Abono sementera o invierno.. N-P-	75-75-75		154,20
Abono cobertera (nitrogenado) N	0,00	0,00	0,00
Estiércol			0,00
Plaguicidas.....			0,00
Herbicidas.....			0,00
Otros fitosanitarios.....			0,00
Agua riego.....			0,00
Productos de protección de cultivos			0,00
Secado.....			0,00
Comercialización.....			0,00
Transformación.....			0,00
Seguros de cultivo.....			0,00
Otros			0,00
Trabajos por terceros en plantación			0,00
Trabajos por terceros en arranque..			0,00
TOTAL (G1)			328,50
Alquiler maquinaria			0,00
Mano de obra eventual en cultiv			0,00
TOTAL (G2)			328,50
Producción bruta (P.B.)	Unidades	Importe Unitario	Importe Total
Venta de forraje	25.500,00	0,04	969,00
Venta de	0,00	0,00	0,00
Indemnizaciones			
Subvenciones de seguros			0,00
Otras subvenciones			0,00
TOTAL (PB)			969,00
M.B.S. 1 (P.B.- G1)			640,50
M.B.S. 2 (P.B.- G2)			640,50

Comarca: III Cultivo 0606001 ALFALFA FORRAJE
 AÑO: 2007 Superficie: 70 SECANO

Gastos (G)	Unidades	Importe Unitario	Importe Total
Semillas	33,00	0,91	30,06
Plantas.....	0,00	0,00	0,00
Abono sementera o invierno.. N-P-0-100-75			118,33
Abono cobertera (nitrogenado) N	0,00	0,00	0,00
Estiércol			0,00
Plaguicidas.....			0,00
Herbicidas.....			0,00
Otros fitosanitarios.....			0,00
Agua riego.....			0,00
Productos de protección de cultivos			0,00
Secado.....			0,00
Comercialización.....			0,00
Transformación.....			0,00
Seguros de cultivo.....			0,00
Otros			0,00
Trabajos por terceros en plantación			0,00
Trabajos por terceros en arranque..			0,00
TOTAL (G1)			148,39
Alquiler maquinaria			0,00
Mano de obra eventual en cultiv			0,00
TOTAL (G2)			148,39
Producción bruta (P.B.)	Unidades	Importe Unitario	Importe Total
Venta de heno	4.050,00	0,11	453,60
Venta de	0,00	0,00	0,00
Indemnizaciones			
Subvenciones de seguros			0,00
Otras subvenciones			0,00
TOTAL (PB)			453,60
M.B.S. 1 (P.B.- G1)			305,21
M.B.S. 2 (P.B.- G2)			305,21

Comarca: III Cultivo 0610001 VEZA FORRAJE
 AÑO: 2007 Superficie: 21 SECANO

Gastos (G)	Unidades	Importe Unitario	Importe Total
Semillas	160,00	0,85	136,00
Plantas.....	0,00	0,00	0,00
Abono sementera o invierno.. N-P-	15-30-60		66,51
Abono cobertera (nitrogenado) N	0,00	0,00	0,00
Estiércol			0,00
Plaguicidas.....			0,00
Herbicidas.....			0,00
Otros fitosanitarios.....			0,00
Agua riego.....			0,00
Productos de protección de cultivos			0,00
Secado.....			0,00
Comercialización.....			0,00
Transformación.....			0,00
Seguros de cultivo.....			0,00
Otros			0,00
Trabajos por terceros en plantación			0,00
Trabajos por terceros en arranque..			0,00
TOTAL (G1)			202,51
Alquiler maquinaria			0,00
Mano de obra eventual en cultiv			0,00
TOTAL (G2)			202,51
Producción bruta (P.B.)	Unidades	Importe Unitario	Importe Total
Venta de forraje v.	14.000,00	0,02	336,00
Venta de	0,00	0,00	0,00
Indemnizaciones			
Subvenciones de seguros			0,00
Otras subvenciones			0,00
TOTAL (PB)			336,00
M.B.S. 1 (P.B.- G1)			133,49
M.B.S. 2 (P.B.- G2)			133,49

Comarca: <u>III</u>	Cultivo <u>0616001</u>	PRADERA POLIFI O ARTIFI (PLUR
AÑO: <u>2007</u>	Superficie: <u>493</u>	SECANO

Gastos (G)	Unidades	Importe Unitario	Importe Total
Semillas	33,00	0,91	30,06
Plantas.....	0,00	0,00	0,00
Abono sementera o invierno.. N-P-	0-60-25		60,38
Abono cobertera (nitrogenado) N	0,00	0,00	0,00
Estiércol			0,00
Plaguicidas.....			0,00
Herbicidas.....			0,00
Otros fitosanitarios.....			0,00
Agua riego.....			0,00
Productos de protección de cultivos			0,00
Secado.....			0,00
Comercialización.....			0,00
Transformación.....			0,00
Seguros de cultivo.....			0,00
Otros			0,00
Trabajos por terceros en plantación			0,00
Trabajos por terceros en arranque..			0,00
TOTAL (G1)			90,44
Alquiler maquinaria			0,00
Mano de obra eventual en cultiv			0,00
TOTAL (G2)			90,44
Producción bruta (P.B.)	Unidades	Importe Unitario	Importe Total
Venta de forraje v.	25.680,00	0,03	719,04
Venta de	0,00	0,00	0,00
Indemnizaciones			
Subvenciones de seguros			0,00
Otras subvenciones			0,00
TOTAL (PB)			719,04
M.B.S. 1 (P.B.- G1)			628,60
M.B.S. 2 (P.B.- G2)			628,60

Comarca: III Cultivo 0703011 ESPARRAGO, TERRENO LABOR
 AÑO: 2007 Superficie: 58 SECANO

Gastos (G)	Unidades	Importe Unitario	Importe Total
Semillas	0,00	0,00	0,00
Plantas.....	9.550,00	0,04	362,90
Abono sementera o invierno.. N-P-	50-60-100		137,20
Abono cobertera (nitrogenado) N	75,00	0,82	61,13
Estiércol			0,00
Plaguicidas.....			32,61
Herbicidas.....			29,15
Otros fitosanitarios.....			66,54
Agua riego.....			0,00
Productos de protección de cultivos			0,00
Secado.....			0,00
Comercialización.....			0,00
Transformación.....			0,00
Seguros de cultivo.....			0,00
Otros			97,60
Trabajos por terceros en plantación			0,00
Trabajos por terceros en arranque..			0,00
TOTAL (G1)			787,13
Alquiler maquinaria			0,00
Mano de obra eventual en cultiv			0,00
TOTAL (G2)			787,13
Producción bruta (P.B.)	Unidades	Importe Unitario	Importe Total
Venta de turiones	2.400,00	2,70	6.480,00
Venta de	0,00	0,00	0,00
Indemnizaciones			
Subvenciones de seguros			0,00
Otras subvenciones			0,00
TOTAL (PB)			6.480,00
M.B.S. 1 (P.B.- G1)			5.692,88
M.B.S. 2 (P.B.- G2)			5.692,88

Comarca: III Cultivo 1201001 MANZANO
 AÑO: 2007 Superficie: 17 SECANO

Gastos (G)	Unidades	Importe Unitario	Importe Total
Semillas	0,00	0,00	0,00
Plantas.....	450,00	0,20	90,00
Abono sementera o invierno.. N-P-	15-30-60		66,51
Abono cobertera (nitrogenado) N	75,00	0,82	61,13
Estiércol			0,00
Plaguicidas.....			74,93
Herbicidas.....			0,00
Otros fitosanitarios.....			60,66
Agua riego.....			0,00
Productos de protección de cultivos			0,00
Secado.....			0,00
Comercialización.....			0,00
Transformación.....			0,00
Seguros de cultivo.....			0,00
Otros			0,00
Trabajos por terceros en plantación			0,00
Trabajos por terceros en arranque..			0,00
TOTAL (G1)			353,23
Alquiler maquinaria			0,00
Mano de obra eventual en cultiv			0,00
TOTAL (G2)			353,23
Producción bruta (P.B.)	Unidades	Importe Unitario	Importe Total
Venta de fruta	7.300,00	0,45	3.270,40
Venta de	0,00	0,00	0,00
Indemnizaciones			
Subvenciones de seguros			0,00
Otras subvenciones			0,00
TOTAL (PB)			3.270,40
M.B.S. 1 (P.B.- G1)			2.917,18
M.B.S. 2 (P.B.- G2)			2.917,18

Comarca: III Cultivo 1207001 CEREZO Y GUINDO
 AÑO: 2007 Superficie: 140 SECANO

Gastos (G)	Unidades	Importe Unitario	Importe Total
Semillas	0,00	0,00	0,00
Plantas.....	300,00	0,21	63,00
Abono sementera o invierno.. N-P-	60-60-60		123,36
Abono cobertera (nitrogenado) N	0,00	0,00	0,00
Estiércol			0,00
Plaguicidas.....			49,96
Herbicidas.....			0,00
Otros fitosanitarios.....			27,72
Agua riego.....			0,00
Productos de protección de cultivos			0,00
Secado.....			0,00
Comercialización.....			0,00
Transformación.....			0,00
Seguros de cultivo.....			0,00
Otros			0,00
Trabajos por terceros en plantación			0,00
Trabajos por terceros en arranque..			0,00
TOTAL (G1)			264,04
Alquiler maquinaria			0,00
Mano de obra eventual en cultiv			0,00
TOTAL (G2)			264,04
Producción bruta (P.B.)	Unidades	Importe Unitario	Importe Total
Venta de fruta	3.450,00	2,12	7.324,35
Venta de	0,00	0,00	0,00
Indemnizaciones			
Subvenciones de seguros			0,00
Otras subvenciones			0,00
TOTAL (PB)			7.324,35
M.B.S. 1 (P.B.- G1)			7.060,31
M.B.S. 2 (P.B.- G2)			7.060,31

Comarca: III Cultivo 1208001 MELOCOTONERO
 AÑO: 2007 Superficie: 7 SECANO

Gastos (G)	Unidades	Importe Unitario	Importe Total
Semillas	0,00	0,00	0,00
Plantas.....	300,00	0,21	63,00
Abono sementera o invierno.. N-P-	25-45-90		101,62
Abono cobertera (nitrogenado) N	25,00	0,82	20,38
Estiércol			0,00
Plaguicidas.....			41,53
Herbicidas.....			0,00
Otros fitosanitarios.....			35,16
Agua riego.....			0,00
Productos de protección de cultivos			0,00
Secado.....			0,00
Comercialización.....			0,00
Transformación.....			0,00
Seguros de cultivo.....			0,00
Otros			0,00
Trabajos por terceros en plantación			0,00
Trabajos por terceros en arranque..			0,00
TOTAL (G1)			261,68
Alquiler maquinaria			0,00
Mano de obra eventual en cultiv			0,00
TOTAL (G2)			261,68
Producción bruta (P.B.)	Unidades	Importe Unitario	Importe Total
Venta de fruta	4.250,00	0,35	1.504,50
Venta de	0,00	0,00	0,00
Indemnizaciones			
Subvenciones de seguros			0,00
Otras subvenciones			0,00
TOTAL (PB)			1.504,50
M.B.S. 1 (P.B.- G1)			1.242,82
M.B.S. 2 (P.B.- G2)			1.242,82

Comarca: <u>III</u>	Cultivo <u>1209001</u>	CIRUELO
AÑO: <u>2007</u>	Superficie: <u>1</u>	SECANO

Gastos (G)	Unidades	Importe Unitario	Importe Total
Semillas	0,00	0,00	0,00
Plantas.....	300,00	0,21	61,50
Abono sementera o invierno.. N-P-	60- 60- 60		123,36
Abono cobertera (nitrogenado) N	0,00	0,00	0,00
Estiércol			0,00
Plaguicidas.....			25,04
Herbicidas.....			0,00
Otros fitosanitarios.....			19,15
Agua riego.....			0,00
Productos de protección de cultivos			0,00
Secado.....			0,00
Comercialización.....			0,00
Transformación.....			0,00
Seguros de cultivo.....			0,00
Otros			0,00
Trabajos por terceros en plantación			0,00
Trabajos por terceros en arranque..			0,00
TOTAL (G1)			229,05
Alquiler maquinaria			0,00
Mano de obra eventual en cultiv			0,00
TOTAL (G2)			229,05
Producción bruta (P.B.)	Unidades	Importe Unitario	Importe Total
Venta de FRUTA	1.200,00	0,95	1.140,00
Venta de	0,00	0,00	0,00
Indemnizaciones			
Subvenciones de seguros			0,00
Otras subvenciones			0,00
TOTAL (PB)			1.140,00
M.B.S. 1 (P.B.- G1)			910,95
M.B.S. 2 (P.B.- G2)			910,95

Comarca: III **Cultivo** 1218001 ALMENDRO
AÑO: 2007 **Superficie:** 61 SECANO

Gastos (G)	Unidades	Importe Unitario	Importe Total
Semillas	0,00	0,00	0,00
Plantas.....	330,00	0,19	62,70
Abono sementera o invierno.. N-P-			0,00
Abono cobertera (nitrogenado) N	0,00	0,00	0,00
Estiércol			0,00
Plaguicidas.....			17,62
Herbicidas.....			0,00
Otros fitosanitarios.....			15,17
Agua riego.....			0,00
Productos de protección de cultivos			0,00
Secado.....			0,00
Comercialización.....			0,00
Transformación.....			0,00
Seguros de cultivo.....			0,00
Otros			0,00
Trabajos por terceros en plantación			0,00
Trabajos por terceros en arranque..			0,00
TOTAL (G1)			95,49
Alquiler maquinaria			0,00
Mano de obra eventual en cultiv			0,00
TOTAL (G2)			95,49
Producción bruta (P.B.)	Unidades	Importe Unitario	Importe Total
Venta de almendras	240,00	0,73	175,92
Venta de	0,00	0,00	0,00
Indemnizaciones			
Subvenciones de seguros			0,00
Otras subvenciones			146,75
TOTAL (PB)			322,67
M.B.S. 1 (P.B.- G1)			227,18
M.B.S. 2 (P.B.- G2)			227,18

Comarca: III Cultivo 1302101 VIÑEDO CON D.O. NAVARRA
 AÑO: 2007 Superficie: 711 SECANO

Gastos (G)	Unidades	Importe Unitario	Importe Total
Semillas	0,00	0,00	0,00
Plantas.....	2.750,00	0,05	137,50
Abono sementera o invierno.. N-P-	40-80-120		156,12
Abono cobertera (nitrogenado) N	50,00	0,82	40,75
Estiércol			0,00
Plaguicidas.....			66,20
Herbicidas.....			21,52
Otros fitosanitarios.....			80,90
Agua riego.....			0,00
Productos de protección de cultivos			0,00
Secado.....			0,00
Comercialización.....			0,00
Transformación.....			0,00
Seguros de cultivo.....			0,00
Otros			0,00
Trabajos por terceros en plantación			0,00
Trabajos por terceros en arranque..			0,00
TOTAL (G1)			502,99
Alquiler maquinaria			0,00
Mano de obra eventual en cultiv			0,00
TOTAL (G2)			502,99
Producción bruta (P.B.)	Unidades	Importe Unitario	Importe Total
Venta de uva	5.660,00	0,30	1.681,02
Venta de	0,00	0,00	0,00
Indemnizaciones			
Subvenciones de seguros			0,00
Otras subvenciones			0,00
TOTAL (PB)			1.681,02
M.B.S. 1 (P.B.- G1)			1.178,03
M.B.S. 2 (P.B.- G2)			1.178,03

Comarca: III Cultivo 1402001 OLIVAR ACEITUNA ALMAZARA
 AÑO: 2007 Superficie: 63 SECANO

Gastos (G)	Unidades	Importe Unitario	Importe Total
Semillas	0,00	0,00	0,00
Plantas.....	176,00	0,09	14,96
Abono sementera o invierno.. N-P-			0,00
Abono cobertera (nitrogenado) N	150,00	0,82	122,25
Estiércol			0,00
Plaguicidas.....			33,67
Herbicidas.....			0,00
Otros fitosanitarios.....			37,09
Agua riego.....			0,00
Productos de protección de cultivos			0,00
Secado.....			0,00
Comercialización.....			0,00
Transformación.....			0,00
Seguros de cultivo.....			0,00
Otros			0,00
Trabajos por terceros en plantación			0,00
Trabajos por terceros en arranque..			0,00
TOTAL (G1)			207,97
Alquiler maquinaria			0,00
Mano de obra eventual en cultiv			0,00
TOTAL (G2)			207,97
Producción bruta (P.B.)	Unidades	Importe Unitario	Importe Total
Venta de olivas	1.270,00	0,45	571,50
Venta de	0,00	0,00	0,00
Indemnizaciones			
Subvenciones de seguros			0,00
Otras subvenciones			80,97
TOTAL (PB)			652,47
M.B.S. 1 (P.B.- G1)			444,50
M.B.S. 2 (P.B.- G2)			444,50

Comarca: III Cultivo 2001001 PRADERA NATURAL
 AÑO: 2007 Superficie: 1038 SECANO

Gastos (G)	Unidades	Importe Unitario	Importe Total
Semillas	0,00	0,00	0,00
Plantas.....	0,00	0,00	0,00
Abono sementera o invierno.. N-P-0-75-25			72,15
Abono cobertera (nitrogenado) N	0,00	0,00	0,00
Estiércol			0,00
Plaguicidas.....			0,00
Herbicidas.....			0,00
Otros fitosanitarios.....			0,00
Agua riego.....			0,00
Productos de protección de cultivos			0,00
Secado.....			0,00
Comercialización.....			0,00
Transformación.....			0,00
Seguros de cultivo.....			0,00
Otros			0,00
Trabajos por terceros en plantación			0,00
Trabajos por terceros en arranque..			0,00
TOTAL (G1)			72,15
Alquiler maquinaria			0,00
Mano de obra eventual en cultiv			0,00
TOTAL (G2)			72,15
Producción bruta (P.B.)	Unidades	Importe Unitario	Importe Total
Venta de forraje v.	22.750,00	0,03	637,00
Venta de	0,00	0,00	0,00
Indemnizaciones			
Subvenciones de seguros			0,00
Otras subvenciones			0,00
TOTAL (PB)			637,00
M.B.S. 1 (P.B.- G1)			564,85
M.B.S. 2 (P.B.- G2)			564,85

Comarca: <u>IV</u>	Cultivo <u>0101101</u>	TRIGO DURO
AÑO: <u>2007</u>	Superficie: <u>20</u>	SECANO

Gastos (G)	Unidades	Importe Unitario	Importe Total
Semillas	240,00	0,37	87,84
Plantas.....	0,00	0,00	0,00
Abono sementera o invierno.. N-P-	30-70-50		103,70
Abono cobertera (nitrogenado) N	100,00	0,82	81,50
Estiércol			0,00
Plaguicidas.....			0,00
Herbicidas.....			41,07
Otros fitosanitarios.....			0,00
Agua riego.....			0,00
Productos de protección de cultivos			0,00
Secado.....			0,00
Comercialización.....			0,00
Transformación.....			0,00
Seguros de cultivo.....			18,18
Otros			0,00
Trabajos por terceros en plantación			0,00
Trabajos por terceros en arranque..			0,00
TOTAL (G1)			332,29
Alquiler maquinaria			0,00
Mano de obra eventual en cultiv			0,00
TOTAL (G2)			332,29
Producción bruta (P.B.)	Unidades	Importe Unitario	Importe Total
Venta de grano	2.980,00	0,22	640,70
Venta de	0,00	0,00	0,00
Indemnizaciones			
Subvenciones de seguros			10,60
Otras subvenciones			174,54
TOTAL (PB)			825,84
M.B.S. 1 (P.B.- G1)			493,55
M.B.S. 2 (P.B.- G2)			493,55

Comarca: IV **Cultivo** 0101201 TRIGO BLANDO
AÑO: 2007 **Superficie:** 13093 SECANO

Gastos (G)	Unidades	Importe Unitario	Importe Total
Semillas	180,00	0,22	39,96
Plantas.....	0,00	0,00	0,00
Abono sementera o invierno.. N-P-	30-70-50		103,70
Abono cobertera (nitrogenado) N	150,00	0,82	122,25
Estiércol			0,00
Plaguicidas.....			0,00
Herbicidas.....			54,62
Otros fitosanitarios.....			0,00
Agua riego.....			0,00
Productos de protección de cultivos			0,00
Secado.....			0,00
Comercialización.....			0,00
Transformación.....			0,00
Seguros de cultivo.....			17,81
Otros			0,00
Trabajos por terceros en plantación			0,00
Trabajos por terceros en arranque..			0,00
TOTAL (G1)			338,34
Alquiler maquinaria			0,00
Mano de obra eventual en cultiv			0,00
TOTAL (G2)			338,34
Producción bruta (P.B.)	Unidades	Importe Unitario	Importe Total
Venta de grano	4.590,00	0,20	904,23
Venta de	0,00	0,00	0,00
Indemnizaciones			
Subvenciones de seguros			10,60
Otras subvenciones			56,22
TOTAL (PB)			971,05
M.B.S. 1 (P.B.- G1)			632,71
M.B.S. 2 (P.B.- G2)			632,71

Comarca: IV **Cultivo** 0102101 **CEBADA INVIERNO**
AÑO: 2007 **Superficie:** 18588 **SECANO**

Gastos (G)	Unidades	Importe Unitario	Importe Total
Semillas	170,00	0,22	37,23
Plantas.....	0,00	0,00	0,00
Abono sementera o invierno.. N-P-	30-70-50		103,70
Abono cobertera (nitrogenado) N	125,00	0,82	101,88
Estiércol			0,00
Plaguicidas.....			0,00
Herbicidas.....			40,69
Otros fitosanitarios.....			0,00
Agua riego.....			0,00
Productos de protección de cultivos			0,00
Secado.....			0,00
Comercialización.....			0,00
Transformación.....			0,00
Seguros de cultivo.....			31,60
Otros			0,00
Trabajos por terceros en plantación			0,00
Trabajos por terceros en arranque..			0,00
TOTAL (G1)			315,10
Alquiler maquinaria			0,00
Mano de obra eventual en cultiv			0,00
TOTAL (G2)			315,10
Producción bruta (P.B.)	Unidades	Importe Unitario	Importe Total
Venta de grano	3.325,00	0,19	618,45
Venta de	0,00	0,00	0,00
Indemnizaciones			
Subvenciones de seguros			18,03
Otras subvenciones			56,22
TOTAL (PB)			692,70
M.B.S. 1 (P.B.- G1)			377,61
M.B.S. 2 (P.B.- G2)			377,61

Comarca: IV **Cultivo** 0102201 **CEBADA PRIMAVERA**
AÑO: 2007 **Superficie:** 6250 **SECANO**

Gastos (G)	Unidades	Importe Unitario	Importe Total
Semillas	170,00	0,22	37,23
Plantas.....	0,00	0,00	0,00
Abono sementera o invierno.. N-P-	30-70-50		103,70
Abono cobertera (nitrogenado) N	125,00	0,82	101,88
Estiércol			0,00
Plaguicidas.....			0,00
Herbicidas.....			45,68
Otros fitosanitarios.....			0,00
Agua riego.....			0,00
Productos de protección de cultivos			0,00
Secado.....			0,00
Comercialización.....			0,00
Transformación.....			0,00
Seguros de cultivo.....			31,60
Otros			0,00
Trabajos por terceros en plantación			0,00
Trabajos por terceros en arranque..			0,00
TOTAL (G1)			320,09
Alquiler maquinaria			0,00
Mano de obra eventual en cultiv			0,00
TOTAL (G2)			320,09
Producción bruta (P.B.)	Unidades	Importe Unitario	Importe Total
Venta de grano	4.438,00	0,19	825,47
Venta de	0,00	0,00	0,00
Indemnizaciones			
Subvenciones de seguros			18,03
Otras subvenciones			56,22
TOTAL (PB)			899,72
M.B.S. 1 (P.B.- G1)			579,63
M.B.S. 2 (P.B.- G2)			579,63

Comarca: <u>IV</u>	Cultivo <u>0103001</u>	AVENA
AÑO: <u>2007</u>	Superficie: <u>2922</u>	SECANO

Gastos (G)	Unidades	Importe Unitario	Importe Total
Semillas	150,00	0,22	32,40
Plantas.....	0,00	0,00	0,00
Abono sementera o invierno.. N-P-	30-70-50		103,70
Abono cobertera (nitrogenado) N	75,00	0,82	61,13
Estiércol			0,00
Plaguicidas.....			0,00
Herbicidas.....			46,15
Otros fitosanitarios.....			0,00
Agua riego.....			0,00
Productos de protección de cultivos			0,00
Secado.....			0,00
Comercialización.....			0,00
Transformación.....			0,00
Seguros de cultivo.....			24,69
Otros			0,00
Trabajos por terceros en plantación			0,00
Trabajos por terceros en arranque..			0,00
TOTAL (G1)			268,07
Alquiler maquinaria			0,00
Mano de obra eventual en cultiv			0,00
TOTAL (G2)			268,07
Producción bruta (P.B.)	Unidades	Importe Unitario	Importe Total
Venta de grano	5.368,00	0,17	901,82
Venta de	0,00	0,00	0,00
Indemnizaciones			
Subvenciones de seguros			13,77
Otras subvenciones			56,22
TOTAL (PB)			971,81
M.B.S. 1 (P.B.- G1)			703,75
M.B.S. 2 (P.B.- G2)			703,75

Comarca: IV **Cultivo** 0104001 CENTENO
AÑO: 2007 **Superficie:** 12 SECANO

Gastos (G)	Unidades	Importe Unitario	Importe Total
Semillas	0,00	0,00	0,00
Plantas.....	0,00	0,00	0,00
Abono sementera o invierno.. N-P-			0,00
Abono cobertera (nitrogenado) N	0,00	0,00	0,00
Estiércol			0,00
Plaguicidas.....			0,00
Herbicidas.....			0,00
Otros fitosanitarios.....			0,00
Agua riego.....			0,00
Productos de protección de cultivos			0,00
Secado.....			0,00
Comercialización.....			0,00
Transformación.....			0,00
Seguros de cultivo.....			0,00
Otros			0,00
Trabajos por terceros en plantación			0,00
Trabajos por terceros en arranque..			0,00
TOTAL (G1)			0,00
Alquiler maquinaria			0,00
Mano de obra eventual en cultiv			0,00
TOTAL (G2)			0,00
Producción bruta (P.B.)	Unidades	Importe Unitario	Importe Total
Venta de	2.000,00	0,00	0,00
Venta de	0,00	0,00	0,00
Indemnizaciones			
Subvenciones de seguros			0,00
Otras subvenciones			0,00
TOTAL (PB)			0,00
M.B.S. 1 (P.B.- G1)			0,00
M.B.S. 2 (P.B.- G2)			0,00

Comarca: <u>IV</u>	Cultivo <u>0108001</u>	MAIZ GRANO
AÑO: <u>2007</u>	Superficie: <u>5</u>	SECANO

Gastos (G)	Unidades	Importe Unitario	Importe Total
Semillas	16,00	10,25	164,00
Plantas.....	0,00	0,00	0,00
Abono sementera o invierno.. N-P-	40-90-120		163,97
Abono cobertera (nitrogenado) N	50,00	0,82	40,75
Estiércol			0,00
Plaguicidas.....			0,00
Herbicidas.....			42,23
Otros fitosanitarios.....			0,00
Agua riego.....			0,00
Productos de protección de cultivos			0,00
Secado.....			0,00
Comercialización.....			0,00
Transformación.....			0,00
Seguros de cultivo.....			0,00
Otros			0,00
Trabajos por terceros en plantación			0,00
Trabajos por terceros en arranque..			0,00
TOTAL (G1)			410,95
Alquiler maquinaria			0,00
Mano de obra eventual en cultiv			0,00
TOTAL (G2)			410,95
Producción bruta (P.B.)	Unidades	Importe Unitario	Importe Total
Venta de grano	3.350,00	0,19	626,45
Venta de	0,00	0,00	0,00
Indemnizaciones			
Subvenciones de seguros			0,00
Otras subvenciones			56,22
TOTAL (PB)			682,67
M.B.S. 1 (P.B.- G1)			271,72
M.B.S. 2 (P.B.- G2)			271,72

Comarca: <u>IV</u>	Cultivo <u>0202001</u>	HABA SECA
AÑO: <u>2007</u>	Superficie: <u>622</u>	SECANO

Gastos (G)	Unidades	Importe Unitario	Importe Total
Semillas	180,00	0,95	170,10
Plantas.....	0,00	0,00	0,00
Abono sementera o invierno.. N-P-0-75-0			58,88
Abono cobertera (nitrogenado) N	0,00	0,00	0,00
Estiércol			0,00
Plaguicidas.....			0,00
Herbicidas.....			25,16
Otros fitosanitarios.....			11,92
Agua riego.....			0,00
Productos de protección de cultivos			0,00
Secado.....			0,00
Comercialización.....			0,00
Transformación.....			0,00
Seguros de cultivo.....			0,00
Otros			0,00
Trabajos por terceros en plantación			0,00
Trabajos por terceros en arranque..			0,00
TOTAL (G1)			266,06
Alquiler maquinaria			0,00
Mano de obra eventual en cultiv			0,00
TOTAL (G2)			266,06
Producción bruta (P.B.)	Unidades	Importe Unitario	Importe Total
Venta de grano	1.915,00	0,32	603,23
Venta de	0,00	0,00	0,00
Indemnizaciones			
Subvenciones de seguros			0,00
Otras subvenciones			64,16
TOTAL (PB)			667,39
M.B.S. 1 (P.B.- G1)			401,33
M.B.S. 2 (P.B.- G2)			401,33

Comarca: IV Cultivo 0205001 GUISANTE SECO
 AÑO: 2007 Superficie: 86 SECANO

Gastos (G)	Unidades	Importe Unitario	Importe Total
Semillas	180,00	0,39	69,84
Plantas.....	0,00	0,00	0,00
Abono sementera o invierno.. N-P-30-60-90			117,09
Abono cobertera (nitrogenado) N	0,00	0,00	0,00
Estiércol			0,00
Plaguicidas.....			0,00
Herbicidas.....			30,72
Otros fitosanitarios.....			11,60
Agua riego.....			0,00
Productos de protección de cultivos			0,00
Secado.....			0,00
Comercialización.....			0,00
Transformación.....			0,00
Seguros de cultivo.....			0,00
Otros			0,00
Trabajos por terceros en plantación			0,00
Trabajos por terceros en arranque..			0,00
TOTAL (G1)			229,25
Alquiler maquinaria			0,00
Mano de obra eventual en cultiv			0,00
TOTAL (G2)			229,25
Producción bruta (P.B.)	Unidades	Importe Unitario	Importe Total
Venta de grano	1.098,00	0,25	274,50
Venta de	0,00	0,00	0,00
Indemnizaciones			
Subvenciones de seguros			0,00
Otras subvenciones			64,16
TOTAL (PB)			338,66
M.B.S. 1 (P.B.- G1)			109,41
M.B.S. 2 (P.B.- G2)			109,41

Comarca: IV **Cultivo** 0206001 **VEZA GRANO**
AÑO: 2007 **Superficie:** 11 **SECANO**

Gastos (G)	Unidades	Importe Unitario	Importe Total
Semillas	110,00	0,76	83,60
Plantas.....	0,00	0,00	0,00
Abono sementera o invierno.. N-P-0-65-0			51,03
Abono cobertera (nitrogenado) N	0,00	0,00	0,00
Estiércol			0,00
Plaguicidas.....			0,00
Herbicidas.....			39,75
Otros fitosanitarios.....			0,00
Agua riego.....			0,00
Productos de protección de cultivos			0,00
Secado.....			0,00
Comercialización.....			0,00
Transformación.....			0,00
Seguros de cultivo.....			0,00
Otros			0,00
Trabajos por terceros en plantación			0,00
Trabajos por terceros en arranque..			0,00
TOTAL (G1)			174,38
Alquiler maquinaria			0,00
Mano de obra eventual en cultiv			0,00
TOTAL (G2)			174,38
Producción bruta (P.B.)	Unidades	Importe Unitario	Importe Total
Venta de grano	850,00	0,48	407,15
Venta de	0,00	0,00	0,00
Indemnizaciones			
Subvenciones de seguros			0,00
Otras subvenciones			64,27
TOTAL (PB)			471,42
M.B.S. 1 (P.B.- G1)			297,05
M.B.S. 2 (P.B.- G2)			297,05

Comarca: <u>IV</u>	Cultivo <u>0303001</u>	PATATA MEDIA EST. CONSUMO
AÑO: <u>2007</u>	Superficie: <u>3</u>	SECANO

Gastos (G)	Unidades	Importe Unitario	Importe Total
Semillas	1.600,00	0,55	876,80
Plantas.....	0,00	0,00	0,00
Abono sementera o invierno.. N-P-	45-75-125		158,55
Abono cobertera (nitrogenado) N	75,00	0,82	61,13
Estiércol			0,00
Plaguicidas.....			71,06
Herbicidas.....			32,77
Otros fitosanitarios.....			38,15
Agua riego.....			0,00
Productos de protección de cultivos			0,00
Secado.....			0,00
Comercialización.....			0,00
Transformación.....			0,00
Seguros de cultivo.....			0,00
Otros			0,00
Trabajos por terceros en plantación			0,00
Trabajos por terceros en arranque..			0,00
TOTAL (G1)			1.238,46
Alquiler maquinaria			0,00
Mano de obra eventual en cultiv			0,00
TOTAL (G2)			1.238,46
Producción bruta (P.B.)	Unidades	Importe Unitario	Importe Total
Venta de tubérculos	15.500,00	0,23	3.627,00
Venta de	0,00	0,00	0,00
Indemnizaciones			
Subvenciones de seguros			0,00
Otras subvenciones			0,00
TOTAL (PB)			3.627,00
M.B.S. 1 (P.B.- G1)			2.388,55
M.B.S. 2 (P.B.- G2)			2.388,55

Comarca: IV Cultivo 0304101 PATATA TARDIA CONSUMO
 AÑO: 2007 Superficie: 23 SECANO

Gastos (G)	Unidades	Importe Unitario	Importe Total
Semillas	1.600,00	0,55	876,80
Plantas.....	0,00	0,00	0,00
Abono sementera o invierno.. N-P-	45-75-125		158,55
Abono cobertera (nitrogenado) N	75,00	0,82	61,13
Estiércol			0,00
Plaguicidas.....			70,75
Herbicidas.....			30,55
Otros fitosanitarios.....			42,80
Agua riego.....			0,00
Productos de protección de cultivos			0,00
Secado.....			0,00
Comercialización.....			0,00
Transformación.....			0,00
Seguros de cultivo.....			0,00
Otros			0,00
Trabajos por terceros en plantación			0,00
Trabajos por terceros en arranque..			0,00
TOTAL (G1)			1.240,58
Alquiler maquinaria			0,00
Mano de obra eventual en cultiv			0,00
TOTAL (G2)			1.240,58
Producción bruta (P.B.)	Unidades	Importe Unitario	Importe Total
Venta de tubérculos	18.500,00	0,14	2.516,00
Venta de	0,00	0,00	0,00
Indemnizaciones			
Subvenciones de seguros			0,00
Otras subvenciones			0,00
TOTAL (PB)			2.516,00
M.B.S. 1 (P.B.- G1)			1.275,43
M.B.S. 2 (P.B.- G2)			1.275,43

Comarca: <u>IV</u>	Cultivo <u>0409001</u>	GIRASOL
AÑO: <u>2007</u>	Superficie: <u>117</u>	SECANO

Gastos (G)	Unidades	Importe Unitario	Importe Total
Semillas	4,50	6,56	29,52
Plantas.....	0,00	0,00	0,00
Abono sementera o invierno.. N-P-	50-50-50		102,80
Abono cobertera (nitrogenado) N	50,00	0,82	40,75
Estiércol			0,00
Plaguicidas.....			0,00
Herbicidas.....			40,65
Otros fitosanitarios.....			0,00
Agua riego.....			0,00
Productos de protección de cultivos			0,00
Secado.....			0,00
Comercialización.....			0,00
Transformación.....			0,00
Seguros de cultivo.....			0,00
Otros			0,00
Trabajos por terceros en plantación			0,00
Trabajos por terceros en arranque..			0,00
TOTAL (G1)			213,72
Alquiler maquinaria			0,00
Mano de obra eventual en cultiv			0,00
TOTAL (G2)			213,72
Producción bruta (P.B.)	Unidades	Importe Unitario	Importe Total
Venta de pipas	1.912,00	0,42	806,86
Venta de	0,00	0,00	0,00
Indemnizaciones			
Subvenciones de seguros			0,00
Otras subvenciones			66,53
TOTAL (PB)			873,39
M.B.S. 1 (P.B.- G1)			659,67
M.B.S. 2 (P.B.- G2)			659,67

Comarca: <u>IV</u>	Cultivo <u>0421001</u>	COLZA
AÑO: <u>2007</u>	Superficie: <u>65</u>	SECANO

Gastos (G)	Unidades	Importe Unitario	Importe Total
Semillas	10,00	5,72	57,23
Plantas.....	0,00	0,00	0,00
Abono sementera o invierno.. N-P-	0-60-100		100,20
Abono cobertera (nitrogenado) N	50,00	0,82	40,75
Estiércol			0,00
Plaguicidas.....			0,00
Herbicidas.....			39,16
Otros fitosanitarios.....			0,00
Agua riego.....			0,00
Productos de protección de cultivos			0,00
Secado.....			0,00
Comercialización.....			0,00
Transformación.....			0,00
Seguros de cultivo.....			0,00
Otros			0,00
Trabajos por terceros en plantación			0,00
Trabajos por terceros en arranque..			0,00
TOTAL (G1)			237,34
Alquiler maquinaria			0,00
Mano de obra eventual en cultiv			0,00
TOTAL (G2)			237,34
Producción bruta (P.B.)	Unidades	Importe Unitario	Importe Total
Venta de grano	2.690,00	0,30	807,00
Venta de	0,00	0,00	0,00
Indemnizaciones			
Subvenciones de seguros			0,00
Otras subvenciones			58,02
TOTAL (PB)			865,02
M.B.S. 1 (P.B.- G1)			627,68
M.B.S. 2 (P.B.- G2)			627,68

Comarca: IV Cultivo 0606001 ALFALFA FORRAJE
 AÑO: 2007 Superficie: 55 SECANO

Gastos (G)	Unidades	Importe Unitario	Importe Total
Semillas	33,00	0,91	30,06
Plantas.....	0,00	0,00	0,00
Abono sementera o invierno.. N-P-	0-100-75		118,33
Abono cobertera (nitrogenado) N	0,00	0,00	0,00
Estiércol			0,00
Plaguicidas.....			0,00
Herbicidas.....			0,00
Otros fitosanitarios.....			0,00
Agua riego.....			0,00
Productos de protección de cultivos			0,00
Secado.....			0,00
Comercialización.....			0,00
Transformación.....			0,00
Seguros de cultivo.....			0,00
Otros			0,00
Trabajos por terceros en plantación			0,00
Trabajos por terceros en arranque..			0,00
TOTAL (G1)			148,39
Alquiler maquinaria			0,00
Mano de obra eventual en cultiv			0,00
TOTAL (G2)			148,39
Producción bruta (P.B.)	Unidades	Importe Unitario	Importe Total
Venta de heno	4.275,00	0,11	478,80
Venta de	0,00	0,00	0,00
Indemnizaciones			
Subvenciones de seguros			0,00
Otras subvenciones			0,00
TOTAL (PB)			478,80
M.B.S. 1 (P.B.- G1)			330,41
M.B.S. 2 (P.B.- G2)			330,41

Comarca: IV Cultivo 0610001 VEZA FORRAJE
 AÑO: 2007 Superficie: 83 SECANO

Gastos (G)	Unidades	Importe Unitario	Importe Total
Semillas	160,00	0,85	136,00
Plantas.....	0,00	0,00	0,00
Abono sementera o invierno.. N-P-	15-30-60		66,51
Abono cobertera (nitrogenado) N	0,00	0,00	0,00
Estiércol			0,00
Plaguicidas.....			0,00
Herbicidas.....			0,00
Otros fitosanitarios.....			0,00
Agua riego.....			0,00
Productos de protección de cultivos			0,00
Secado.....			0,00
Comercialización.....			0,00
Transformación.....			0,00
Seguros de cultivo.....			0,00
Otros			0,00
Trabajos por terceros en plantación			0,00
Trabajos por terceros en arranque..			0,00
TOTAL (G1)			202,51
Alquiler maquinaria			0,00
Mano de obra eventual en cultiv			0,00
TOTAL (G2)			202,51
Producción bruta (P.B.)	Unidades	Importe Unitario	Importe Total
Venta de forraje v.	12.300,00	0,02	295,20
Venta de	0,00	0,00	0,00
Indemnizaciones			
Subvenciones de seguros			0,00
Otras subvenciones			0,00
TOTAL (PB)			295,20
M.B.S. 1 (P.B.- G1)			92,69
M.B.S. 2 (P.B.- G2)			92,69

Comarca: <u>IV</u>	Cultivo <u>0616001</u>	PRADERA POLIFI O ARTIFI (PLUR
AÑO: <u>2007</u>	Superficie: <u>296</u>	SECANO

Gastos (G)	Unidades	Importe Unitario	Importe Total
Semillas	33,00	0,91	30,06
Plantas.....	0,00	0,00	0,00
Abono sementera o invierno.. N-P-	0-60-25		60,38
Abono cobertera (nitrogenado) N	0,00	0,00	0,00
Estiércol			0,00
Plaguicidas.....			0,00
Herbicidas.....			0,00
Otros fitosanitarios.....			0,00
Agua riego.....			0,00
Productos de protección de cultivos			0,00
Secado.....			0,00
Comercialización.....			0,00
Transformación.....			0,00
Seguros de cultivo.....			0,00
Otros			0,00
Trabajos por terceros en plantación			0,00
Trabajos por terceros en arranque..			0,00
TOTAL (G1)			90,44
Alquiler maquinaria			0,00
Mano de obra eventual en cultiv			0,00
TOTAL (G2)			90,44
Producción bruta (P.B.)	Unidades	Importe Unitario	Importe Total
Venta de forraje v	25.890,00	0,03	724,92
Venta de	0,00	0,00	0,00
Indemnizaciones			
Subvenciones de seguros			0,00
Otras subvenciones			0,00
TOTAL (PB)			724,92
M.B.S. 1 (P.B.- G1)			634,48
M.B.S. 2 (P.B.- G2)			634,48

Comarca: IV **Cultivo** 0703011 **ESPARRAGO, TERRENO LABOR**
AÑO: 2007 **Superficie:** 560 **SECANO**

Gastos (G)	Unidades	Importe Unitario	Importe Total
Semillas	0,00	0,00	0,00
Plantas.....	9.550,00	0,04	362,90
Abono sementera o invierno.. N-P-	50-60-100		137,20
Abono cobertera (nitrogenado) N	75,00	0,82	61,13
Estiércol			0,00
Plaguicidas.....			32,61
Herbicidas.....			29,15
Otros fitosanitarios.....			66,54
Agua riego.....			0,00
Productos de protección de cultivos			0,00
Secado.....			0,00
Comercialización.....			0,00
Transformación.....			0,00
Seguros de cultivo.....			0,00
Otros			97,60
Trabajos por terceros en plantación			0,00
Trabajos por terceros en arranque..			0,00
TOTAL (G1)			787,13
Alquiler maquinaria			0,00
Mano de obra eventual en cultiv			0,00
TOTAL (G2)			787,13
Producción bruta (P.B.)	Unidades	Importe Unitario	Importe Total
Venta de turiones	3.200,00	2,70	8.640,00
Venta de	0,00	0,00	0,00
Indemnizaciones			
Subvenciones de seguros			0,00
Otras subvenciones			0,00
TOTAL (PB)			8.640,00
M.B.S. 1 (P.B.- G1)			7.852,88
M.B.S. 2 (P.B.- G2)			7.852,88

Comarca: IV Cultivo 0712011 MELON, TERRENO LABOR
 AÑO: 2007 Superficie: 1 SECANO

Gastos (G)	Unidades	Importe Unitario	Importe Total
Semillas	0,00	0,00	0,00
Plantas.....	6.000,00	0,06	372,00
Abono sementera o invierno.. N-P-60-70-150			179,00
Abono cobertera (nitrogenado) N	50,00	0,82	40,75
Estiércol			0,00
Plaguicidas.....			33,10
Herbicidas.....			0,00
Otros fitosanitarios.....			24,03
Agua riego.....			0,00
Productos de protección de cultivos			0,00
Secado.....			0,00
Comercialización.....			0,00
Transformación.....			0,00
Seguros de cultivo.....			0,00
Otros			0,00
Trabajos por terceros en plantación			0,00
Trabajos por terceros en arranque..			0,00
TOTAL (G1)			648,88
Alquiler maquinaria			0,00
Mano de obra eventual en cultiv			0,00
TOTAL (G2)			648,88
Producción bruta (P.B.)	Unidades	Importe Unitario	Importe Total
Venta de fruta	9.000,00	0,17	1.494,00
Venta de	0,00	0,00	0,00
Indemnizaciones			
Subvenciones de seguros			0,00
Otras subvenciones			0,00
TOTAL (PB)			1.494,00
M.B.S. 1 (P.B.- G1)			845,12
M.B.S. 2 (P.B.- G2)			845,12

Comarca: IV Cultivo 1201001 MANZANO
 AÑO: 2007 Superficie: 21 SECANO

Gastos (G)	Unidades	Importe Unitario	Importe Total
Semillas	0,00	0,00	0,00
Plantas.....	450,00	0,20	90,00
Abono sementera o invierno.. N-P-	40-50-120		132,57
Abono cobertera (nitrogenado) N	75,00	0,82	61,13
Estiércol			0,00
Plaguicidas.....			74,93
Herbicidas.....			0,00
Otros fitosanitarios.....			60,66
Agua riego.....			0,00
Productos de protección de cultivos			0,00
Secado.....			0,00
Comercialización.....			0,00
Transformación.....			0,00
Seguros de cultivo.....			0,00
Otros			0,00
Trabajos por terceros en plantación			0,00
Trabajos por terceros en arranque..			0,00
TOTAL (G1)			419,29
Alquiler maquinaria			0,00
Mano de obra eventual en cultiv			0,00
TOTAL (G2)			419,29
Producción bruta (P.B.)	Unidades	Importe Unitario	Importe Total
Venta de fruta	6.900,00	0,45	3.091,20
Venta de	0,00	0,00	0,00
Indemnizaciones			
Subvenciones de seguros			0,00
Otras subvenciones			0,00
TOTAL (PB)			3.091,20
M.B.S. 1 (P.B.- G1)			2.671,92
M.B.S. 2 (P.B.- G2)			2.671,92

Comarca: <u>IV</u>	Cultivo <u>1202001</u>	PERAL
AÑO: <u>2007</u>	Superficie: <u>1</u>	SECANO

Gastos (G)	Unidades	Importe Unitario	Importe Total
Semillas	0,00	0,00	0,00
Plantas.....	450,00	0,20	90,00
Abono sementera o invierno.. N-P-20-30-75			78,18
Abono cobertera (nitrogenado) N	50,00	0,82	40,75
Estiércol			0,00
Plaguicidas.....			68,83
Herbicidas.....			0,00
Otros fitosanitarios.....			54,76
Agua riego.....			0,00
Productos de protección de cultivos			0,00
Secado.....			0,00
Comercialización.....			0,00
Transformación.....			0,00
Seguros de cultivo.....			0,00
Otros			0,00
Trabajos por terceros en plantación			0,00
Trabajos por terceros en arranque..			0,00
TOTAL (G1)			332,52
Alquiler maquinaria			0,00
Mano de obra eventual en cultiv			0,00
TOTAL (G2)			332,52
Producción bruta (P.B.)	Unidades	Importe Unitario	Importe Total
Venta de fruta	6.500,00	0,50	3.256,50
Venta de	0,00	0,00	0,00
Indemnizaciones			
Subvenciones de seguros			0,00
Otras subvenciones			0,00
TOTAL (PB)			3.256,50
M.B.S. 1 (P.B.- G1)			2.923,99
M.B.S. 2 (P.B.- G2)			2.923,99

Comarca: IV Cultivo 1207001 CEREZO Y GUINDO
 AÑO: 2007 Superficie: 9 SECANO

Gastos (G)	Unidades	Importe Unitario	Importe Total
Semillas	0,00	0,00	0,00
Plantas.....	300,00	0,21	63,00
Abono sementera o invierno.. N-P-	60-60-60		123,36
Abono cobertera (nitrogenado) N	0,00	0,00	0,00
Estiércol			0,00
Plaguicidas.....			46,18
Herbicidas.....			0,00
Otros fitosanitarios.....			27,72
Agua riego.....			0,00
Productos de protección de cultivos			0,00
Secado.....			0,00
Comercialización.....			0,00
Transformación.....			0,00
Seguros de cultivo.....			0,00
Otros			0,00
Trabajos por terceros en plantación			0,00
Trabajos por terceros en arranque..			0,00
TOTAL (G1)			260,26
Alquiler maquinaria			0,00
Mano de obra eventual en cultiv			0,00
TOTAL (G2)			260,26
Producción bruta (P.B.)	Unidades	Importe Unitario	Importe Total
Venta de fruta	2.600,00	2,12	5.519,80
Venta de	0,00	0,00	0,00
Indemnizaciones			
Subvenciones de seguros			0,00
Otras subvenciones			0,00
TOTAL (PB)			5.519,80
M.B.S. 1 (P.B.- G1)			5.259,54
M.B.S. 2 (P.B.- G2)			5.259,54

Comarca: IV **Cultivo** 1208001 **MELOCOTONERO**
AÑO: 2007 **Superficie:** 1 **SECANO**

Gastos (G)	Unidades	Importe Unitario	Importe Total
Semillas	0,00	0,00	0,00
Plantas.....	300,00	0,21	63,00
Abono sementera o invierno.. N-P-	25-45-90		101,62
Abono cobertera (nitrogenado) N	25,00	0,82	20,38
Estiércol			0,00
Plaguicidas.....			41,53
Herbicidas.....			0,00
Otros fitosanitarios.....			35,16
Agua riego.....			0,00
Productos de protección de cultivos			0,00
Secado.....			0,00
Comercialización.....			0,00
Transformación.....			0,00
Seguros de cultivo.....			0,00
Otros			0,00
Trabajos por terceros en plantación			0,00
Trabajos por terceros en arranque..			0,00
TOTAL (G1)			261,68
Alquiler maquinaria			0,00
Mano de obra eventual en cultiv			0,00
TOTAL (G2)			261,68
Producción bruta (P.B.)	Unidades	Importe Unitario	Importe Total
Venta de fruta	7.000,00	0,35	2.478,00
Venta de	0,00	0,00	0,00
Indemnizaciones			
Subvenciones de seguros			0,00
Otras subvenciones			0,00
TOTAL (PB)			2.478,00
M.B.S. 1 (P.B.- G1)			2.216,32
M.B.S. 2 (P.B.- G2)			2.216,32

Comarca: <u>IV</u>	Cultivo <u>1209001</u>	CIRUELO
AÑO: <u>2007</u>	Superficie: <u>2</u>	SECANO

Gastos (G)	Unidades	Importe Unitario	Importe Total
Semillas	0,00	0,00	0,00
Plantas.....	300,00	0,21	61,50
Abono sementera o invierno.. N-P-	60-60-60		123,36
Abono cobertera (nitrogenado) N	0,00	0,00	0,00
Estiércol			0,00
Plaguicidas.....			24,45
Herbicidas.....			0,00
Otros fitosanitarios.....			20,09
Agua riego.....			0,00
Productos de protección de cultivos			0,00
Secado.....			0,00
Comercialización.....			0,00
Transformación.....			0,00
Seguros de cultivo.....			0,00
Otros			0,00
Trabajos por terceros en plantación			0,00
Trabajos por terceros en arranque..			0,00
TOTAL (G1)			229,40
Alquiler maquinaria			0,00
Mano de obra eventual en cultiv			0,00
TOTAL (G2)			229,40
Producción bruta (P.B.)	Unidades	Importe Unitario	Importe Total
Venta de fruta	900,00	0,95	855,00
Venta de	0,00	0,00	0,00
Indemnizaciones			
Subvenciones de seguros			0,00
Otras subvenciones			0,00
TOTAL (PB)			855,00
M.B.S. 1 (P.B.- G1)			625,60
M.B.S. 2 (P.B.- G2)			625,60

Comarca: <u>IV</u>	Cultivo <u>1218001</u>	ALMENDRO
AÑO: <u>2007</u>	Superficie: <u>710</u>	SECANO

Gastos (G)	Unidades	Importe Unitario	Importe Total
Semillas	0,00	0,00	0,00
Plantas.....	330,00	0,19	62,70
Abono sementera o invierno.. N-P-			0,00
Abono cobertera (nitrogenado) N	0,00	0,00	0,00
Estiércol			0,00
Plaguicidas.....			17,62
Herbicidas.....			0,00
Otros fitosanitarios.....			15,17
Agua riego.....			0,00
Productos de protección de cultivos			0,00
Secado.....			0,00
Comercialización.....			0,00
Transformación.....			0,00
Seguros de cultivo.....			0,00
Otros			0,00
Trabajos por terceros en plantación			0,00
Trabajos por terceros en arranque..			0,00
TOTAL (G1)			95,49
Alquiler maquinaria			0,00
Mano de obra eventual en cultiv			0,00
TOTAL (G2)			95,49
Producción bruta (P.B.)	Unidades	Importe Unitario	Importe Total
Venta de almendras	250,00	0,73	183,25
Venta de	0,00	0,00	0,00
Indemnizaciones			
Subvenciones de seguros			0,00
Otras subvenciones			147,72
TOTAL (PB)			330,97
M.B.S. 1 (P.B.- G1)			235,48
M.B.S. 2 (P.B.- G2)			235,48

Comarca: IV Cultivo 1302101 VIÑEDO CON D.O. NAVARRA
 AÑO: 2007 Superficie: 2860 SECANO

Gastos (G)	Unidades	Importe Unitario	Importe Total
Semillas	0,00	0,00	0,00
Plantas.....	2.750,00	0,05	137,50
Abono sementera o invierno.. N-P-	40-80-120		156,12
Abono cobertera (nitrogenado) N	50,00	0,82	40,75
Estiércol			0,00
Plaguicidas.....			64,45
Herbicidas.....			21,52
Otros fitosanitarios.....			67,25
Agua riego.....			0,00
Productos de protección de cultivos			0,00
Secado.....			0,00
Comercialización.....			0,00
Transformación.....			0,00
Seguros de cultivo.....			423,38
Otros			0,00
Trabajos por terceros en plantación			0,00
Trabajos por terceros en arranque..			0,00
TOTAL (G1)			910,97
Alquiler maquinaria			0,00
Mano de obra eventual en cultiv			0,00
TOTAL (G2)			910,97
Producción bruta (P.B.)	Unidades	Importe Unitario	Importe Total
Venta de uva	5.495,00	0,30	1.632,02
Venta de	0,00	0,00	0,00
Indemnizaciones			
Subvenciones de seguros			261,53
Otras subvenciones			0,00
TOTAL (PB)			1.893,55
M.B.S. 1 (P.B.- G1)			982,58
M.B.S. 2 (P.B.- G2)			982,58

Comarca: IV **Cultivo** 1302201 **VIÑEDO CON D.O. RIOJA**
AÑO: 2007 **Superficie:** 1550 **SECANO**

Gastos (G)	Unidades	Importe Unitario	Importe Total
Semillas	0,00	0,00	0,00
Plantas.....	2.750,00	0,05	137,50
Abono sementera o invierno.. N-P-	40-80-120		156,12
Abono cobertera (nitrogenado) N	50,00	0,82	40,75
Estiércol			0,00
Plaguicidas.....			72,72
Herbicidas.....			22,03
Otros fitosanitarios.....			80,23
Agua riego.....			0,00
Productos de protección de cultivos			0,00
Secado.....			0,00
Comercialización.....			0,00
Transformación.....			0,00
Seguros de cultivo.....			423,38
Otros			0,00
Trabajos por terceros en plantación			0,00
Trabajos por terceros en arranque..			0,00
TOTAL (G1)			932,73
Alquiler maquinaria			0,00
Mano de obra eventual en cultiv			0,00
TOTAL (G2)			932,73
Producción bruta (P.B.)	Unidades	Importe Unitario	Importe Total
Venta de uva	5.850,00	0,97	5.651,10
Venta de	0,00	0,00	0,00
Indemnizaciones			
Subvenciones de seguros			261,53
Otras subvenciones			0,00
TOTAL (PB)			5.912,63
M.B.S. 1 (P.B.- G1)			4.979,90
M.B.S. 2 (P.B.- G2)			4.979,90

Comarca: IV Cultivo 1402001 OLIVAR ACEITUNA ALMAZARA
 AÑO: 2007 Superficie: 1582 SECANO

Gastos (G)	Unidades	Importe Unitario	Importe Total
Semillas	0,00	0,00	0,00
Plantas.....	176,00	0,09	14,96
Abono sementera o invierno.. N-P-			0,00
Abono cobertera (nitrogenado) N	150,00	0,82	122,25
Estiércol			0,00
Plaguicidas.....			39,55
Herbicidas.....			0,00
Otros fitosanitarios.....			37,09
Agua riego.....			0,00
Productos de protección de cultivos			0,00
Secado.....			0,00
Comercialización.....			0,00
Transformación.....			0,00
Seguros de cultivo.....			0,00
Otros			0,00
Trabajos por terceros en plantación			0,00
Trabajos por terceros en arranque..			0,00
TOTAL (G1)			213,85
Alquiler maquinaria			0,00
Mano de obra eventual en cultiv			0,00
TOTAL (G2)			213,85
Producción bruta (P.B.)	Unidades	Importe Unitario	Importe Total
Venta de olivas	2.000,00	0,45	900,00
Venta de	0,00	0,00	0,00
Indemnizaciones			
Subvenciones de seguros			0,00
Otras subvenciones			76,07
TOTAL (PB)			976,07
M.B.S. 1 (P.B.- G1)			762,22
M.B.S. 2 (P.B.- G2)			762,22

Comarca: IV **Cultivo** 2001001 **PRADERA NATURAL**
AÑO: 2007 **Superficie:** 719 **SECANO**

Gastos (G)	Unidades	Importe Unitario	Importe Total
Semillas	0,00	0,00	0,00
Plantas.....	0,00	0,00	0,00
Abono sementera o invierno.. N-P-	0-75-25		72,15
Abono cobertera (nitrogenado) N	0,00	0,00	0,00
Estiércol			0,00
Plaguicidas.....			0,00
Herbicidas.....			0,00
Otros fitosanitarios.....			0,00
Agua riego.....			0,00
Productos de protección de cultivos			0,00
Secado.....			0,00
Comercialización.....			0,00
Transformación.....			0,00
Seguros de cultivo.....			0,00
Otros			0,00
Trabajos por terceros en plantación			0,00
Trabajos por terceros en arranque..			0,00
TOTAL (G1)			72,15
Alquiler maquinaria			0,00
Mano de obra eventual en cultiv			0,00
TOTAL (G2)			72,15
Producción bruta (P.B.)	Unidades	Importe Unitario	Importe Total
Venta de forraje v.	22.925,00	0,03	641,90
Venta de	0,00	0,00	0,00
Indemnizaciones			
Subvenciones de seguros			0,00
Otras subvenciones			0,00
TOTAL (PB)			641,90
M.B.S. 1 (P.B.- G1)			569,75
M.B.S. 2 (P.B.- G2)			569,75

Comarca: <u>V</u>	Cultivo <u>0101101</u>	TRIGO DURO
AÑO: <u>2007</u>	Superficie: <u>42</u>	SECANO

Gastos (G)	Unidades	Importe Unitario	Importe Total
Semillas	220,00	0,37	80,52
Plantas.....	0,00	0,00	0,00
Abono sementera o invierno.. N-P-	30-70-50		103,70
Abono cobertera (nitrogenado) N	100,00	0,82	81,50
Estiércol			0,00
Plaguicidas.....			0,00
Herbicidas.....			38,19
Otros fitosanitarios.....			0,00
Agua riego.....			0,00
Productos de protección de cultivos			0,00
Secado.....			0,00
Comercialización.....			0,00
Transformación.....			0,00
Seguros de cultivo.....			33,65
Otros			0,00
Trabajos por terceros en plantación			0,00
Trabajos por terceros en arranque..			0,00
TOTAL (G1)			337,56
Alquiler maquinaria			0,00
Mano de obra eventual en cultiv			0,00
TOTAL (G2)			337,56
Producción bruta (P.B.)	Unidades	Importe Unitario	Importe Total
Venta de grano	2.200,00	0,22	473,00
Venta de	0,00	0,00	0,00
Indemnizaciones			
Subvenciones de seguros			20,85
Otras subvenciones			143,31
TOTAL (PB)			637,16
M.B.S. 1 (P.B.- G1)			299,60
M.B.S. 2 (P.B.- G2)			299,60

Comarca: V **Cultivo** 0101201 TRIGO BLANDO
AÑO: 2007 **Superficie:** 8758 SECANO

Gastos (G)	Unidades	Importe Unitario	Importe Total
Semillas	180,00	0,22	39,96
Plantas.....	0,00	0,00	0,00
Abono sementera o invierno.. N-P-	30-70-50		103,70
Abono cobertera (nitrogenado) N	125,00	0,82	101,88
Estiércol			0,00
Plaguicidas.....			0,00
Herbicidas.....			49,65
Otros fitosanitarios.....			0,00
Agua riego.....			0,00
Productos de protección de cultivos			0,00
Secado.....			0,00
Comercialización.....			0,00
Transformación.....			0,00
Seguros de cultivo.....			34,47
Otros			0,00
Trabajos por terceros en plantación			0,00
Trabajos por terceros en arranque..			0,00
TOTAL (G1)			329,66
Alquiler maquinaria			0,00
Mano de obra eventual en cultiv			0,00
TOTAL (G2)			329,66
Producción bruta (P.B.)	Unidades	Importe Unitario	Importe Total
Venta de grano	4.197,00	0,20	826,81
Venta de	0,00	0,00	0,00
Indemnizaciones			
Subvenciones de seguros			21,24
Otras subvenciones			51,43
TOTAL (PB)			899,48
M.B.S. 1 (P.B.- G1)			569,82
M.B.S. 2 (P.B.- G2)			569,82

Comarca: V Cultivo 0102101 CEBADA INVIERNO
 AÑO: 2007 Superficie: 23309 SECANO

Gastos (G)	Unidades	Importe Unitario	Importe Total
Semillas	170,00	0,22	37,23
Plantas.....	0,00	0,00	0,00
Abono sementera o invierno.. N-P-	30-70-50		103,70
Abono cobertera (nitrogenado) N	125,00	0,82	101,88
Estiércol			0,00
Plaguicidas.....			0,00
Herbicidas.....			42,16
Otros fitosanitarios.....			0,00
Agua riego.....			0,00
Productos de protección de cultivos			0,00
Secado.....			0,00
Comercialización.....			0,00
Transformación.....			0,00
Seguros de cultivo.....			31,95
Otros			0,00
Trabajos por terceros en plantación			0,00
Trabajos por terceros en arranque..			0,00
TOTAL (G1)			316,92
Alquiler maquinaria			0,00
Mano de obra eventual en cultiv			0,00
TOTAL (G2)			316,92
Producción bruta (P.B.)	Unidades	Importe Unitario	Importe Total
Venta de grano	3.097,00	0,19	576,04
Venta de	0,00	0,00	0,00
Indemnizaciones			
Subvenciones de seguros			18,76
Otras subvenciones			51,43
TOTAL (PB)			646,23
M.B.S. 1 (P.B.- G1)			329,32
M.B.S. 2 (P.B.- G2)			329,32

Comarca: V Cultivo 0102201 CEBADA PRIMAVERA
 AÑO: 2007 Superficie: 2369 SECANO

Gastos (G)	Unidades	Importe Unitario	Importe Total
Semillas	170,00	0,22	37,23
Plantas.....	0,00	0,00	0,00
Abono sementera o invierno.. N-P-	30- 70- 50		103,70
Abono cobertera (nitrogenado) N	125,00	0,82	101,88
Estiércol			0,00
Plaguicidas.....			0,00
Herbicidas.....			42,16
Otros fitosanitarios.....			0,00
Agua riego.....			0,00
Productos de protección de cultivos			0,00
Secado.....			0,00
Comercialización.....			0,00
Transformación.....			0,00
Seguros de cultivo.....			31,95
Otros			0,00
Trabajos por terceros en plantación			0,00
Trabajos por terceros en arranque..			0,00
TOTAL (G1)			316,92
Alquiler maquinaria			0,00
Mano de obra eventual en cultiv			0,00
TOTAL (G2)			316,92
Producción bruta (P.B.)	Unidades	Importe Unitario	Importe Total
Venta de grano	4.116,00	0,19	765,58
Venta de	0,00	0,00	0,00
Indemnizaciones			
Subvenciones de seguros			18,76
Otras subvenciones			51,43
TOTAL (PB)			835,77
M.B.S. 1 (P.B.- G1)			518,85
M.B.S. 2 (P.B.- G2)			518,85

Comarca: <u>V</u>	Cultivo <u>0103001</u>	AVENA
AÑO: <u>2007</u>	Superficie: <u>1483</u>	SECANO

Gastos (G)	Unidades	Importe Unitario	Importe Total
Semillas	150,00	0,22	32,40
Plantas.....	0,00	0,00	0,00
Abono sementera o invierno.. N-P-	30-70-50		103,70
Abono cobertera (nitrogenado) N	50,00	0,82	40,75
Estiércol			0,00
Plaguicidas.....			0,00
Herbicidas.....			43,17
Otros fitosanitarios.....			0,00
Agua riego.....			0,00
Productos de protección de cultivos			0,00
Secado.....			0,00
Comercialización.....			0,00
Transformación.....			0,00
Seguros de cultivo.....			23,71
Otros			0,00
Trabajos por terceros en plantación			0,00
Trabajos por terceros en arranque..			0,00
TOTAL (G1)			243,73
Alquiler maquinaria			0,00
Mano de obra eventual en cultiv			0,00
TOTAL (G2)			243,73
Producción bruta (P.B.)	Unidades	Importe Unitario	Importe Total
Venta de grano	5.098,00	0,17	856,46
Venta de	0,00	0,00	0,00
Indemnizaciones			
Subvenciones de seguros			13,90
Otras subvenciones			51,43
TOTAL (PB)			921,79
M.B.S. 1 (P.B.- G1)			678,06
M.B.S. 2 (P.B.- G2)			678,06

Comarca: V Cultivo 0104001 CENTENO
 AÑO: 2007 Superficie: 3 SECANO

Gastos (G)	Unidades	Importe Unitario	Importe Total
Semillas	0,00	0,00	0,00
Plantas.....	0,00	0,00	0,00
Abono sementera o invierno.. N-P-			0,00
Abono cobertera (nitrogenado) N	0,00	0,00	0,00
Estiércol			0,00
Plaguicidas.....			0,00
Herbicidas.....			0,00
Otros fitosanitarios.....			0,00
Agua riego.....			0,00
Productos de protección de cultivos			0,00
Secado.....			0,00
Comercialización.....			0,00
Transformación.....			0,00
Seguros de cultivo.....			0,00
Otros			0,00
Trabajos por terceros en plantación			0,00
Trabajos por terceros en arranque..			0,00
TOTAL (G1)			0,00
Alquiler maquinaria			0,00
Mano de obra eventual en cultiv			0,00
TOTAL (G2)			0,00
Producción bruta (P.B.)	Unidades	Importe Unitario	Importe Total
Venta de	2.100,00	0,00	0,00
Venta de	0,00	0,00	0,00
Indemnizaciones			
Subvenciones de seguros			0,00
Otras subvenciones			0,00
TOTAL (PB)			0,00
M.B.S. 1 (P.B.- G1)			0,00
M.B.S. 2 (P.B.- G2)			0,00

Comarca: V Cultivo 0202001 HABA SECA
 AÑO: 2007 Superficie: 12 SECANO

Gastos (G)	Unidades	Importe Unitario	Importe Total
Semillas	180,00	0,95	170,10
Plantas.....	0,00	0,00	0,00
Abono sementera o invierno.. N-P-0-75-0			58,88
Abono cobertera (nitrogenado) N	0,00	0,00	0,00
Estiércol			0,00
Plaguicidas.....			0,00
Herbicidas.....			25,16
Otros fitosanitarios.....			11,92
Agua riego.....			0,00
Productos de protección de cultivos			0,00
Secado.....			0,00
Comercialización.....			0,00
Transformación.....			0,00
Seguros de cultivo.....			0,00
Otros			0,00
Trabajos por terceros en plantación			0,00
Trabajos por terceros en arranque..			0,00
TOTAL (G1)			266,06
Alquiler maquinaria			0,00
Mano de obra eventual en cultiv			0,00
TOTAL (G2)			266,06
Producción bruta (P.B.)	Unidades	Importe Unitario	Importe Total
Venta de GRANO	1.500,00	0,32	472,50
Venta de	0,00	0,00	0,00
Indemnizaciones			
Subvenciones de seguros			0,00
Otras subvenciones			47,80
TOTAL (PB)			520,30
M.B.S. 1 (P.B.- G1)			254,25
M.B.S. 2 (P.B.- G2)			254,25

Comarca: V Cultivo 0205001 GUISANTE SECO
 AÑO: 2007 Superficie: 744 SECANO

Gastos (G)	Unidades	Importe Unitario	Importe Total
Semillas	180,00	0,39	69,84
Plantas.....	0,00	0,00	0,00
Abono sementera o invierno.. N-P-	30-60-90		117,09
Abono cobertera (nitrogenado) N	0,00	0,00	0,00
Estiércol			0,00
Plaguicidas.....			0,00
Herbicidas.....			29,15
Otros fitosanitarios.....			10,75
Agua riego.....			0,00
Productos de protección de cultivos			0,00
Secado.....			0,00
Comercialización.....			0,00
Transformación.....			0,00
Seguros de cultivo.....			0,00
Otros			0,00
Trabajos por terceros en plantación			0,00
Trabajos por terceros en arranque..			0,00
TOTAL (G1)			226,83
Alquiler maquinaria			0,00
Mano de obra eventual en cultiv			0,00
TOTAL (G2)			226,83
Producción bruta (P.B.)	Unidades	Importe Unitario	Importe Total
Venta de grano	990,00	0,25	247,50
Venta de	0,00	0,00	0,00
Indemnizaciones			
Subvenciones de seguros			0,00
Otras subvenciones			47,80
TOTAL (PB)			295,30
M.B.S. 1 (P.B.- G1)			68,47
M.B.S. 2 (P.B.- G2)			68,47

Comarca: <u>V</u>	Cultivo <u>0206001</u>	VEZA GRANO
AÑO: <u>2007</u>	Superficie: <u>221</u>	SECANO

Gastos (G)	Unidades	Importe Unitario	Importe Total
Semillas	110,00	0,76	83,60
Plantas.....	0,00	0,00	0,00
Abono sementera o invierno.. N-P-0-65-0			51,03
Abono cobertera (nitrogenado) N	0,00	0,00	0,00
Estiércol			0,00
Plaguicidas.....			0,00
Herbicidas.....			30,07
Otros fitosanitarios.....			0,00
Agua riego.....			0,00
Productos de protección de cultivos			0,00
Secado.....			0,00
Comercialización.....			0,00
Transformación.....			0,00
Seguros de cultivo.....			0,00
Otros			0,00
Trabajos por terceros en plantación			0,00
Trabajos por terceros en arranque..			0,00
TOTAL (G1)			164,70
Alquiler maquinaria			0,00
Mano de obra eventual en cultiv			0,00
TOTAL (G2)			164,70
Producción bruta (P.B.)	Unidades	Importe Unitario	Importe Total
Venta de grano	525,00	0,48	251,48
Venta de	0,00	0,00	0,00
Indemnizaciones			
Subvenciones de seguros			0,00
Otras subvenciones			47,90
TOTAL (PB)			299,38
M.B.S. 1 (P.B.- G1)			134,68
M.B.S. 2 (P.B.- G2)			134,68

Comarca: <u>V</u>	Cultivo <u>0303001</u>	PATATA MEDIA ESTACION CONS
AÑO: <u>2007</u>	Superficie: <u>14</u>	SECANO

Gastos (G)	Unidades	Importe Unitario	Importe Total
Semillas	1.600,00	0,55	876,80
Plantas.....	0,00	0,00	0,00
Abono sementera o invierno.. N-P-	45-75-125		158,55
Abono cobertera (nitrogenado) N	75,00	0,82	61,13
Estiércol			0,00
Plaguicidas.....			71,06
Herbicidas.....			32,77
Otros fitosanitarios.....			38,15
Agua riego.....			0,00
Productos de protección de cultivos			0,00
Secado.....			0,00
Comercialización.....			0,00
Transformación.....			0,00
Seguros de cultivo.....			0,00
Otros			0,00
Trabajos por terceros en plantación			0,00
Trabajos por terceros en arranque..			0,00
TOTAL (G1)			1.238,46
Alquiler maquinaria			0,00
Mano de obra eventual en cultiv			0,00
TOTAL (G2)			1.238,46
Producción bruta (P.B.)	Unidades	Importe Unitario	Importe Total
Venta de tubérculos	15.000,00	0,23	3.510,00
Venta de	0,00	0,00	0,00
Indemnizaciones			
Subvenciones de seguros			0,00
Otras subvenciones			0,00
TOTAL (PB)			3.510,00
M.B.S. 1 (P.B.- G1)			2.271,55
M.B.S. 2 (P.B.- G2)			2.271,55

Comarca: V Cultivo 0304101 PATATA TARDIA CONSUMO
 AÑO: 2007 Superficie: 3 SECANO

Gastos (G)	Unidades	Importe Unitario	Importe Total
Semillas	1.600,00	0,55	876,80
Plantas.....	0,00	0,00	0,00
Abono sementera o invierno.. N-P-45-75-125			158,55
Abono cobertera (nitrogenado) N	50,00	0,82	40,75
Estiércol			0,00
Plaguicidas.....			70,75
Herbicidas.....			30,55
Otros fitosanitarios.....			42,80
Agua riego.....			0,00
Productos de protección de cultivos			0,00
Secado.....			0,00
Comercialización.....			0,00
Transformación.....			0,00
Seguros de cultivo.....			0,00
Otros			0,00
Trabajos por terceros en plantación			0,00
Trabajos por terceros en arranque..			0,00
TOTAL (G1)			1.220,20
Alquiler maquinaria			0,00
Mano de obra eventual en cultiv			0,00
TOTAL (G2)			1.220,20
Producción bruta (P.B.)	Unidades	Importe Unitario	Importe Total
Venta de TUBERCULOS	16.500,00	0,14	2.244,00
Venta de	0,00	0,00	0,00
Indemnizaciones			
Subvenciones de seguros			0,00
Otras subvenciones			0,00
TOTAL (PB)			2.244,00
M.B.S. 1 (P.B.- G1)			1.023,80
M.B.S. 2 (P.B.- G2)			1.023,80

Comarca: <u>V</u>	Cultivo <u>0409001</u>	GIRASOL
AÑO: <u>2007</u>	Superficie: <u>320</u>	SECANO

Gastos (G)	Unidades	Importe Unitario	Importe Total
Semillas	4,50	6,56	29,52
Plantas.....	0,00	0,00	0,00
Abono sementera o invierno.. N-P-	50-50-50		102,80
Abono cobertera (nitrogenado) N	25,00	0,82	20,38
Estiércol			0,00
Plaguicidas.....			0,00
Herbicidas.....			40,65
Otros fitosanitarios.....			0,00
Agua riego.....			0,00
Productos de protección de cultivos			0,00
Secado.....			0,00
Comercialización.....			0,00
Transformación.....			0,00
Seguros de cultivo.....			0,00
Otros			0,00
Trabajos por terceros en plantación			0,00
Trabajos por terceros en arranque..			0,00
TOTAL (G1)			193,35
Alquiler maquinaria			0,00
Mano de obra eventual en cultiv			0,00
TOTAL (G2)			193,35
Producción bruta (P.B.)	Unidades	Importe Unitario	Importe Total
Venta de pipas	1.200,00	0,42	506,40
Venta de	0,00	0,00	0,00
Indemnizaciones			
Subvenciones de seguros			0,00
Otras subvenciones			53,83
TOTAL (PB)			560,23
M.B.S. 1 (P.B.- G1)			366,88
M.B.S. 2 (P.B.- G2)			366,88

Comarca: <u>V</u>	Cultivo <u>0421001</u>	COLZA
AÑO: <u>2007</u>	Superficie: <u>44</u>	SECANO

Gastos (G)	Unidades	Importe Unitario	Importe Total
Semillas	10,00	5,72	57,23
Plantas.....	0,00	0,00	0,00
Abono sementera o invierno.. N-P-	0-60-100		100,20
Abono cobertera (nitrogenado) N	50,00	0,82	40,75
Estiércol			0,00
Plaguicidas.....			0,00
Herbicidas.....			39,16
Otros fitosanitarios.....			0,00
Agua riego.....			0,00
Productos de protección de cultivos			0,00
Secado.....			0,00
Comercialización.....			0,00
Transformación.....			0,00
Seguros de cultivo.....			0,00
Otros			0,00
Trabajos por terceros en plantación			0,00
Trabajos por terceros en arranque..			0,00
TOTAL (G1)			237,34
Alquiler maquinaria			0,00
Mano de obra eventual en cultiv			0,00
TOTAL (G2)			237,34
Producción bruta (P.B.)	Unidades	Importe Unitario	Importe Total
Venta de grano	1.778,00	0,30	533,40
Venta de	0,00	0,00	0,00
Indemnizaciones			
Subvenciones de seguros			0,00
Otras subvenciones			54,63
TOTAL (PB)			588,03
M.B.S. 1 (P.B.- G1)			350,69
M.B.S. 2 (P.B.- G2)			350,69

Comarca: V **Cultivo** 0606001 ALFALFA FORRAJE
AÑO: 2007 **Superficie:** 245 SECANO

Gastos (G)	Unidades	Importe Unitario	Importe Total
Semillas	33,00	0,91	30,06
Plantas.....	0,00	0,00	0,00
Abono sementera o invierno.. N-P-	0-100-75		118,33
Abono cobertera (nitrogenado) N	0,00	0,00	0,00
Estiércol			0,00
Plaguicidas.....			0,00
Herbicidas.....			0,00
Otros fitosanitarios.....			0,00
Agua riego.....			0,00
Productos de protección de cultivos			0,00
Secado.....			0,00
Comercialización.....			0,00
Transformación.....			0,00
Seguros de cultivo.....			0,00
Otros			0,00
Trabajos por terceros en plantación			0,00
Trabajos por terceros en arranque..			0,00
TOTAL (G1)			148,39
Alquiler maquinaria			0,00
Mano de obra eventual en cultiv			0,00
TOTAL (G2)			148,39
Producción bruta (P.B.)	Unidades	Importe Unitario	Importe Total
Venta de heno	4.050,00	0,11	453,60
Venta de	0,00	0,00	0,00
Indemnizaciones			
Subvenciones de seguros			0,00
Otras subvenciones			0,00
TOTAL (PB)			453,60
M.B.S. 1 (P.B.- G1)			305,21
M.B.S. 2 (P.B.- G2)			305,21

Comarca: V Cultivo 0610001 VEZA FORRAJE
 AÑO: 2007 Superficie: 35 SECANO

Gastos (G)	Unidades	Importe Unitario	Importe Total
Semillas	160,00	0,85	136,00
Plantas.....	0,00	0,00	0,00
Abono sementera o invierno.. N-P-	15-30-60		66,51
Abono cobertera (nitrogenado) N	0,00	0,00	0,00
Estiércol			0,00
Plaguicidas.....			0,00
Herbicidas.....			0,00
Otros fitosanitarios.....			0,00
Agua riego.....			0,00
Productos de protección de cultivos			0,00
Secado.....			0,00
Comercialización.....			0,00
Transformación.....			0,00
Seguros de cultivo.....			0,00
Otros			0,00
Trabajos por terceros en plantación			0,00
Trabajos por terceros en arranque..			0,00
TOTAL (G1)			202,51
Alquiler maquinaria			0,00
Mano de obra eventual en cultiv			0,00
TOTAL (G2)			202,51
Producción bruta (P.B.)	Unidades	Importe Unitario	Importe Total
Venta de forraje v.	10.500,00	0,02	252,00
Venta de	0,00	0,00	0,00
Indemnizaciones			
Subvenciones de seguros			0,00
Otras subvenciones			0,00
TOTAL (PB)			252,00
M.B.S. 1 (P.B.- G1)			49,49
M.B.S. 2 (P.B.- G2)			49,49

Comarca: <u>V</u>	Cultivo <u>0616001</u>	PRADERA POLIFI O ARTIFI (PLUR
AÑO: <u>2007</u>	Superficie: <u>267</u>	SECANO

Gastos (G)	Unidades	Importe Unitario	Importe Total
Semillas	33,00	0,91	30,06
Plantas.....	0,00	0,00	0,00
Abono sementera o invierno.. N-P-	0-60-25		60,38
Abono cobertera (nitrogenado) N	0,00	0,00	0,00
Estiércol			0,00
Plaguicidas.....			0,00
Herbicidas.....			0,00
Otros fitosanitarios.....			0,00
Agua riego.....			0,00
Productos de protección de cultivos			0,00
Secado.....			0,00
Comercialización.....			0,00
Transformación.....			0,00
Seguros de cultivo.....			0,00
Otros			0,00
Trabajos por terceros en plantación			0,00
Trabajos por terceros en arranque..			0,00
TOTAL (G1)			90,44
Alquiler maquinaria			0,00
Mano de obra eventual en cultiv			0,00
TOTAL (G2)			90,44
Producción bruta (P.B.)	Unidades	Importe Unitario	Importe Total
Venta de forraje v.	20.385,00	0,03	570,78
Venta de	0,00	0,00	0,00
Indemnizaciones			
Subvenciones de seguros			0,00
Otras subvenciones			0,00
TOTAL (PB)			570,78
M.B.S. 1 (P.B.- G1)			480,34
M.B.S. 2 (P.B.- G2)			480,34

Comarca: V Cultivo 0703011 ESPARRAGO, TERRENO LABOR
 AÑO: 2007 Superficie: 75 SECANO

Gastos (G)	Unidades	Importe Unitario	Importe Total
Semillas	0,00	0,00	0,00
Plantas.....	9.550,00	0,04	362,90
Abono sementera o invierno.. N-P-	50-60-100		137,20
Abono cobertera (nitrogenado) N	75,00	0,82	61,13
Estiércol			0,00
Plaguicidas.....			32,61
Herbicidas.....			29,15
Otros fitosanitarios.....			66,54
Agua riego.....			0,00
Productos de protección de cultivos			0,00
Secado.....			0,00
Comercialización.....			0,00
Transformación.....			0,00
Seguros de cultivo.....			0,00
Otros			97,60
Trabajos por terceros en plantación			0,00
Trabajos por terceros en arranque..			0,00
TOTAL (G1)			787,13
Alquiler maquinaria			0,00
Mano de obra eventual en cultiv			0,00
TOTAL (G2)			787,13
Producción bruta (P.B.)	Unidades	Importe Unitario	Importe Total
Venta de turiones	2.100,00	2,70	5.670,00
Venta de	0,00	0,00	0,00
Indemnizaciones			
Subvenciones de seguros			0,00
Otras subvenciones			0,00
TOTAL (PB)			5.670,00
M.B.S. 1 (P.B.- G1)			4.882,88
M.B.S. 2 (P.B.- G2)			4.882,88

Comarca: V Cultivo 1201001 MANZANO
 AÑO: 2007 Superficie: 2 SECANO

Gastos (G)	Unidades	Importe Unitario	Importe Total
Semillas	0,00	0,00	0,00
Plantas.....	450,00	0,20	90,00
Abono sementera o invierno.. N-P-	40-50-120		132,57
Abono cobertera (nitrogenado) N	100,00	0,82	81,50
Estiércol			0,00
Plaguicidas.....			74,93
Herbicidas.....			0,00
Otros fitosanitarios.....			60,66
Agua riego.....			0,00
Productos de protección de cultivos			0,00
Secado.....			0,00
Comercialización.....			0,00
Transformación.....			0,00
Seguros de cultivo.....			0,00
Otros			0,00
Trabajos por terceros en plantación			0,00
Trabajos por terceros en arranque..			0,00
TOTAL (G1)			439,66
Alquiler maquinaria			0,00
Mano de obra eventual en cultiv			0,00
TOTAL (G2)			439,66
Producción bruta (P.B.)	Unidades	Importe Unitario	Importe Total
Venta de fruta	8.600,00	0,45	3.852,80
Venta de	0,00	0,00	0,00
Indemnizaciones			
Subvenciones de seguros			0,00
Otras subvenciones			0,00
TOTAL (PB)			3.852,80
M.B.S. 1 (P.B.- G1)			3.413,14
M.B.S. 2 (P.B.- G2)			3.413,14

Comarca: V Cultivo 1207001 CEREZO Y GUINDO
 AÑO: 2007 Superficie: 5 SECANO

Gastos (G)	Unidades	Importe Unitario	Importe Total
Semillas	0,00	0,00	0,00
Plantas.....	300,00	0,21	63,00
Abono sementera o invierno.. N-P-	60-60-60		123,36
Abono cobertera (nitrogenado) N	0,00	0,00	0,00
Estiércol			0,00
Plaguicidas.....			46,18
Herbicidas.....			0,00
Otros fitosanitarios.....			27,72
Agua riego.....			0,00
Productos de protección de cultivos			0,00
Secado.....			0,00
Comercialización.....			0,00
Transformación.....			0,00
Seguros de cultivo.....			0,00
Otros			0,00
Trabajos por terceros en plantación			0,00
Trabajos por terceros en arranque..			0,00
TOTAL (G1)			260,26
Alquiler maquinaria			0,00
Mano de obra eventual en cultiv			0,00
TOTAL (G2)			260,26
Producción bruta (P.B.)	Unidades	Importe Unitario	Importe Total
Venta de fruta	4.000,00	2,12	8.492,00
Venta de	0,00	0,00	0,00
Indemnizaciones			
Subvenciones de seguros			0,00
Otras subvenciones			0,00
TOTAL (PB)			8.492,00
M.B.S. 1 (P.B.- G1)			8.231,74
M.B.S. 2 (P.B.- G2)			8.231,74

Comarca: V Cultivo 1208001 MELOCOTONERO
 AÑO: 2007 Superficie: 1 SECANO

Gastos (G)	Unidades	Importe Unitario	Importe Total
Semillas	0,00	0,00	0,00
Plantas.....	300,00	0,21	63,00
Abono sementera o invierno.. N-P-	25-45-90		101,62
Abono cobertera (nitrogenado) N	25,00	0,82	20,38
Estiércol			0,00
Plaguicidas.....			41,53
Herbicidas.....			0,00
Otros fitosanitarios.....			35,16
Agua riego.....			0,00
Productos de protección de cultivos			0,00
Secado.....			0,00
Comercialización.....			0,00
Transformación.....			0,00
Seguros de cultivo.....			0,00
Otros			0,00
Trabajos por terceros en plantación			0,00
Trabajos por terceros en arranque..			0,00
TOTAL (G1)			261,68
Alquiler maquinaria			0,00
Mano de obra eventual en cultiv			0,00
TOTAL (G2)			261,68
Producción bruta (P.B.)	Unidades	Importe Unitario	Importe Total
Venta de fruta	6.000,00	0,35	2.124,00
Venta de	0,00	0,00	0,00
Indemnizaciones			
Subvenciones de seguros			0,00
Otras subvenciones			0,00
TOTAL (PB)			2.124,00
M.B.S. 1 (P.B.- G1)			1.862,32
M.B.S. 2 (P.B.- G2)			1.862,32

Comarca: <u>V</u>	Cultivo <u>1209001</u>	CIRUELO
AÑO: <u>2007</u>	Superficie: <u>1</u>	SECANO

Gastos (G)	Unidades	Importe Unitario	Importe Total
Semillas	0,00	0,00	0,00
Plantas.....	300,00	0,21	61,50
Abono sementera o invierno.. N-P-	60-60-60		123,36
Abono cobertera (nitrogenado) N	0,00	0,00	0,00
Estiércol			0,00
Plaguicidas.....			24,45
Herbicidas.....			0,00
Otros fitosanitarios.....			20,09
Agua riego.....			0,00
Productos de protección de cultivos			0,00
Secado.....			0,00
Comercialización.....			0,00
Transformación.....			0,00
Seguros de cultivo.....			0,00
Otros			0,00
Trabajos por terceros en plantación			0,00
Trabajos por terceros en arranque..			0,00
TOTAL (G1)			229,40
Alquiler maquinaria			0,00
Mano de obra eventual en cultiv			0,00
TOTAL (G2)			229,40
Producción bruta (P.B.)	Unidades	Importe Unitario	Importe Total
Venta de fruta	1.000,00	0,95	950,00
Venta de	0,00	0,00	0,00
Indemnizaciones			
Subvenciones de seguros			0,00
Otras subvenciones			0,00
TOTAL (PB)			950,00
M.B.S. 1 (P.B.- G1)			720,60
M.B.S. 2 (P.B.- G2)			720,60

Comarca: <u>V</u>	Cultivo <u>1218001</u>	ALMENDRO
AÑO: <u>2007</u>	Superficie: <u>644</u>	SECANO

Gastos (G)	Unidades	Importe Unitario	Importe Total
Semillas	0,00	0,00	0,00
Plantas.....	330,00	0,19	62,70
Abono sementera o invierno.. N-P-			0,00
Abono cobertera (nitrogenado) N	0,00	0,00	0,00
Estiércol			0,00
Plaguicidas.....			15,13
Herbicidas.....			0,00
Otros fitosanitarios.....			13,64
Agua riego.....			0,00
Productos de protección de cultivos			0,00
Secado.....			0,00
Comercialización.....			0,00
Transformación.....			0,00
Seguros de cultivo.....			0,00
Otros			0,00
Trabajos por terceros en plantación			0,00
Trabajos por terceros en arranque..			0,00
TOTAL (G1)			91,47
Alquiler maquinaria			0,00
Mano de obra eventual en cultiv			0,00
TOTAL (G2)			91,47
Producción bruta (P.B.)	Unidades	Importe Unitario	Importe Total
Venta de almendras	270,00	0,73	197,91
Venta de	0,00	0,00	0,00
Indemnizaciones			
Subvenciones de seguros			0,00
Otras subvenciones			146,68
TOTAL (PB)			344,59
M.B.S. 1 (P.B.- G1)			253,12
M.B.S. 2 (P.B.- G2)			253,12

Comarca: V Cultivo 1302101 VIÑEDO CON D.O. NAVARRA
 AÑO: 2007 Superficie: 3880 SECANO

Gastos (G)	Unidades	Importe Unitario	Importe Total
Semillas	0,00	0,00	0,00
Plantas.....	2.750,00	0,05	137,50
Abono sementera o invierno.. N-P-	40-80-120		156,12
Abono cobertera (nitrogenado) N	50,00	0,82	40,75
Estiércol			0,00
Plaguicidas.....			64,45
Herbicidas.....			20,15
Otros fitosanitarios.....			76,64
Agua riego.....			0,00
Productos de protección de cultivos			0,00
Secado.....			0,00
Comercialización.....			0,00
Transformación.....			0,00
Seguros de cultivo.....			423,38
Otros			0,00
Trabajos por terceros en plantación			0,00
Trabajos por terceros en arranque..			0,00
TOTAL (G1)			918,99
Alquiler maquinaria			0,00
Mano de obra eventual en cultiv			0,00
TOTAL (G2)			918,99
Producción bruta (P.B.)	Unidades	Importe Unitario	Importe Total
Venta de uva	4.925,00	0,30	1.462,73
Venta de	0,00	0,00	0,00
Indemnizaciones			
Subvenciones de seguros			261,53
Otras subvenciones			0,00
TOTAL (PB)			1.724,26
M.B.S. 1 (P.B.- G1)			805,27
M.B.S. 2 (P.B.- G2)			805,27

Comarca: V Cultivo 1402001 OLIVAR ACEITUNA ALMAZARA
 AÑO: 2007 Superficie: 813 SECANO

Gastos (G)	Unidades	Importe Unitario	Importe Total
Semillas	0,00	0,00	0,00
Plantas.....	176,00	0,09	14,96
Abono sementera o invierno.. N-P-			0,00
Abono cobertera (nitrogenado) N	150,00	0,82	122,25
Estiércol			0,00
Plaguicidas.....			39,55
Herbicidas.....			0,00
Otros fitosanitarios.....			37,09
Agua riego.....			0,00
Productos de protección de cultivos			0,00
Secado.....			0,00
Comercialización.....			0,00
Transformación.....			0,00
Seguros de cultivo.....			0,00
Otros			0,00
Trabajos por terceros en plantación			0,00
Trabajos por terceros en arranque..			0,00
TOTAL (G1)			213,85
Alquiler maquinaria			0,00
Mano de obra eventual en cultiv			0,00
TOTAL (G2)			213,85
Producción bruta (P.B.)	Unidades	Importe Unitario	Importe Total
Venta de olivas	2.060,00	0,45	927,00
Venta de	0,00	0,00	0,00
Indemnizaciones			
Subvenciones de seguros			0,00
Otras subvenciones			78,67
TOTAL (PB)			1.005,67
M.B.S. 1 (P.B.- G1)			791,82
M.B.S. 2 (P.B.- G2)			791,82

Comarca: V **Cultivo** 2001001 **PRADERA NATURAL**
AÑO: 2007 **Superficie:** 389 **SECANO**

Gastos (G)	Unidades	Importe Unitario	Importe Total
Semillas	0,00	0,00	0,00
Plantas.....	0,00	0,00	0,00
Abono sementera o invierno.. N-P-	0-50-25		52,53
Abono cobertera (nitrogenado) N	0,00	0,00	0,00
Estiércol			0,00
Plaguicidas.....			0,00
Herbicidas.....			0,00
Otros fitosanitarios.....			0,00
Agua riego.....			0,00
Productos de protección de cultivos			0,00
Secado.....			0,00
Comercialización.....			0,00
Transformación.....			0,00
Seguros de cultivo.....			0,00
Otros			0,00
Trabajos por terceros en plantación			0,00
Trabajos por terceros en arranque..			0,00
TOTAL (G1)			52,53
Alquiler maquinaria			0,00
Mano de obra eventual en cultiv			0,00
TOTAL (G2)			52,53
Producción bruta (P.B.)	Unidades	Importe Unitario	Importe Total
Venta de forraje v.	16.986,00	0,03	475,61
Venta de	0,00	0,00	0,00
Indemnizaciones			
Subvenciones de seguros			0,00
Otras subvenciones			0,00
TOTAL (PB)			475,61
M.B.S. 1 (P.B.- G1)			423,08
M.B.S. 2 (P.B.- G2)			423,08

Comarca: <u>VI</u>	Cultivo <u>0101101</u>	TRIGO DURO
AÑO: <u>2007</u>	Superficie: <u>69</u>	SECANO

Gastos (G)	Unidades	Importe Unitario	Importe Total
Semillas	200,00	0,37	73,20
Plantas.....	0,00	0,00	0,00
Abono sementera o invierno.. N-P-	30-50-50		88,00
Abono cobertera (nitrogenado) N	50,00	0,82	40,75
Estiércol			0,00
Plaguicidas.....			0,00
Herbicidas.....			28,72
Otros fitosanitarios.....			0,00
Agua riego.....			0,00
Productos de protección de cultivos			0,00
Secado.....			0,00
Comercialización.....			0,00
Transformación.....			0,00
Seguros de cultivo.....			23,62
Otros			0,00
Trabajos por terceros en plantación			0,00
Trabajos por terceros en arranque..			0,00
TOTAL (G1)			254,29
Alquiler maquinaria			0,00
Mano de obra eventual en cultiv			0,00
TOTAL (G2)			254,29
Producción bruta (P.B.)	Unidades	Importe Unitario	Importe Total
Venta de grano	2.038,00	0,22	438,17
Venta de	0,00	0,00	0,00
Indemnizaciones			
Subvenciones de seguros			11,97
Otras subvenciones			139,56
TOTAL (PB)			589,70
M.B.S. 1 (P.B.- G1)			335,41
M.B.S. 2 (P.B.- G2)			335,41

Comarca: VI **Cultivo** 0101201 TRIGO BLANDO
AÑO: 2007 **Superficie:** 675 SECANO

Gastos (G)	Unidades	Importe Unitario	Importe Total
Semillas	170,00	0,22	37,74
Plantas.....	0,00	0,00	0,00
Abono sementera o invierno.. N-P-	30-50-50		88,00
Abono cobertera (nitrogenado) N	75,00	0,82	61,13
Estiércol			0,00
Plaguicidas.....			0,00
Herbicidas.....			40,75
Otros fitosanitarios.....			0,00
Agua riego.....			0,00
Productos de protección de cultivos			0,00
Secado.....			0,00
Comercialización.....			0,00
Transformación.....			0,00
Seguros de cultivo.....			23,86
Otros			0,00
Trabajos por terceros en plantación			0,00
Trabajos por terceros en arranque..			0,00
TOTAL (G1)			251,48
Alquiler maquinaria			0,00
Mano de obra eventual en cultiv			0,00
TOTAL (G2)			251,48
Producción bruta (P.B.)	Unidades	Importe Unitario	Importe Total
Venta de grano	4.059,00	0,20	799,62
Venta de	0,00	0,00	0,00
Indemnizaciones			109,57
Subvenciones de seguros			12,06
Otras subvenciones			35,99
TOTAL (PB)			957,24
M.B.S. 1 (P.B.- G1)			705,76
M.B.S. 2 (P.B.- G2)			705,76

Comarca: VI **Cultivo** 0102101 **CEBADA INVIERNO**
AÑO: 2007 **Superficie:** 25833 **SECANO**

Gastos (G)	Unidades	Importe Unitario	Importe Total
Semillas	180,00	0,22	39,42
Plantas.....	0,00	0,00	0,00
Abono sementera o invierno.. N-P-	30-50-50		88,00
Abono cobertera (nitrogenado) N	75,00	0,82	61,13
Estiércol			0,00
Plaguicidas.....			0,00
Herbicidas.....			37,76
Otros fitosanitarios.....			0,00
Agua riego.....			0,00
Productos de protección de cultivos			0,00
Secado.....			0,00
Comercialización.....			0,00
Transformación.....			0,00
Seguros de cultivo.....			22,08
Otros			0,00
Trabajos por terceros en plantación			0,00
Trabajos por terceros en arranque..			0,00
TOTAL (G1)			248,39
Alquiler maquinaria			0,00
Mano de obra eventual en cultiv			0,00
TOTAL (G2)			248,39
Producción bruta (P.B.)	Unidades	Importe Unitario	Importe Total
Venta de grano	2.841,00	0,19	528,43
Venta de	0,00	0,00	0,00
Indemnizaciones			
Subvenciones de seguros			10,53
Otras subvenciones			35,99
TOTAL (PB)			574,95
M.B.S. 1 (P.B.- G1)			326,56
M.B.S. 2 (P.B.- G2)			326,56

Comarca: VI Cultivo 0102201 CEBADA PRIMAVERA
 AÑO: 2007 Superficie: 779 SECANO

Gastos (G)	Unidades	Importe Unitario	Importe Total
Semillas	170,00	0,22	37,23
Plantas.....	0,00	0,00	0,00
Abono sementera o invierno.. N-P-	30-70-50		103,70
Abono cobertera (nitrogenado) N	125,00	0,82	101,88
Estiércol			0,00
Plaguicidas.....			0,00
Herbicidas.....			37,76
Otros fitosanitarios.....			0,00
Agua riego.....			0,00
Productos de protección de cultivos			0,00
Secado.....			0,00
Comercialización.....			0,00
Transformación.....			0,00
Seguros de cultivo.....			0,00
Otros			0,00
Trabajos por terceros en plantación			0,00
Trabajos por terceros en arranque..			0,00
TOTAL (G1)			280,57
Alquiler maquinaria			0,00
Mano de obra eventual en cultiv			0,00
TOTAL (G2)			280,57
Producción bruta (P.B.)	Unidades	Importe Unitario	Importe Total
Venta de GRANO	3.487,00	0,19	648,58
Venta de	0,00	0,00	0,00
Indemnizaciones			
Subvenciones de seguros			0,00
Otras subvenciones			35,99
TOTAL (PB)			684,57
M.B.S. 1 (P.B.- G1)			404,01
M.B.S. 2 (P.B.- G2)			404,01

Comarca: <u>VI</u>	Cultivo <u>0103001</u>	AVENA
AÑO: <u>2007</u>	Superficie: <u>638</u>	SECANO

Gastos (G)	Unidades	Importe Unitario	Importe Total
Semillas	150,00	0,22	32,40
Plantas.....	0,00	0,00	0,00
Abono sementera o invierno.. N-P-	30-50-50		88,00
Abono cobertera (nitrogenado) N	50,00	0,82	40,75
Estiércol			0,00
Plaguicidas.....			0,00
Herbicidas.....			38,06
Otros fitosanitarios.....			0,00
Agua riego.....			0,00
Productos de protección de cultivos			0,00
Secado.....			0,00
Comercialización.....			0,00
Transformación.....			0,00
Seguros de cultivo.....			16,95
Otros			0,00
Trabajos por terceros en plantación			0,00
Trabajos por terceros en arranque..			0,00
TOTAL (G1)			216,16
Alquiler maquinaria			0,00
Mano de obra eventual en cultiv			0,00
TOTAL (G2)			216,16
Producción bruta (P.B.)	Unidades	Importe Unitario	Importe Total
Venta de grano	3.512,00	0,17	590,02
Venta de	0,00	0,00	0,00
Indemnizaciones			
Subvenciones de seguros			8,11
Otras subvenciones			35,99
TOTAL (PB)			634,12
M.B.S. 1 (P.B.- G1)			417,96
M.B.S. 2 (P.B.- G2)			417,96

Comarca: VI Cultivo 0104001 CENTENO
 AÑO: 2007 Superficie: 28 SECANO

Gastos (G)	Unidades	Importe Unitario	Importe Total
Semillas	0,00	0,00	0,00
Plantas.....	0,00	0,00	0,00
Abono sementera o invierno.. N-P-			0,00
Abono cobertera (nitrogenado) N	0,00	0,00	0,00
Estiércol			0,00
Plaguicidas.....			0,00
Herbicidas.....			0,00
Otros fitosanitarios.....			0,00
Agua riego.....			0,00
Productos de protección de cultivos			0,00
Secado.....			0,00
Comercialización.....			0,00
Transformación.....			0,00
Seguros de cultivo.....			0,00
Otros			0,00
Trabajos por terceros en plantación			0,00
Trabajos por terceros en arranque..			0,00
TOTAL (G1)			0,00
Alquiler maquinaria			0,00
Mano de obra eventual en cultiv			0,00
TOTAL (G2)			0,00
Producción bruta (P.B.)	Unidades	Importe Unitario	Importe Total
Venta de	2.000,00	0,00	0,00
Venta de	0,00	0,00	0,00
Indemnizaciones			
Subvenciones de seguros			0,00
Otras subvenciones			0,00
TOTAL (PB)			0,00
M.B.S. 1 (P.B.- G1)			0,00
M.B.S. 2 (P.B.- G2)			0,00

Comarca: VI Cultivo 0110001 MIJO O PANIZO
 AÑO: 2007 Superficie: 5 SECANO

Gastos (G)	Unidades	Importe Unitario	Importe Total
Semillas	0,00	0,00	0,00
Plantas.....	0,00	0,00	0,00
Abono sementera o invierno.. N-P-			0,00
Abono cobertera (nitrogenado) N	0,00	0,00	0,00
Estiércol			0,00
Plaguicidas.....			0,00
Herbicidas.....			0,00
Otros fitosanitarios.....			0,00
Agua riego.....			0,00
Productos de protección de cultivos			0,00
Secado.....			0,00
Comercialización.....			0,00
Transformación.....			0,00
Seguros de cultivo.....			0,00
Otros			0,00
Trabajos por terceros en plantación			0,00
Trabajos por terceros en arranque..			0,00
TOTAL (G1)			0,00
Alquiler maquinaria			0,00
Mano de obra eventual en cultiv			0,00
TOTAL (G2)			0,00
Producción bruta (P.B.)	Unidades	Importe Unitario	Importe Total
Venta de GRANO	3.300,00	0,13	441,87
Venta de	0,00	0,00	0,00
Indemnizaciones			
Subvenciones de seguros			0,00
Otras subvenciones			0,00
TOTAL (PB)			441,87
M.B.S. 1 (P.B.- G1)			441,87
M.B.S. 2 (P.B.- G2)			441,87

Comarca: VI Cultivo 0205001 GUISANTE SECO
 AÑO: 2007 Superficie: 555 SECANO

Gastos (G)	Unidades	Importe Unitario	Importe Total
Semillas	180,00	0,39	69,84
Plantas.....	0,00	0,00	0,00
Abono sementera o invierno.. N-P-	30-60-90		117,09
Abono cobertera (nitrogenado) N	0,00	0,00	0,00
Estiércol			0,00
Plaguicidas.....			0,00
Herbicidas.....			29,15
Otros fitosanitarios.....			0,00
Agua riego.....			0,00
Productos de protección de cultivos			0,00
Secado.....			0,00
Comercialización.....			0,00
Transformación.....			0,00
Seguros de cultivo.....			0,00
Otros			0,00
Trabajos por terceros en plantación			0,00
Trabajos por terceros en arranque..			0,00
TOTAL (G1)			216,08
Alquiler maquinaria			0,00
Mano de obra eventual en cultiv			0,00
TOTAL (G2)			216,08
Producción bruta (P.B.)	Unidades	Importe Unitario	Importe Total
Venta de grano	912,00	0,25	228,00
Venta de	0,00	0,00	0,00
Indemnizaciones			
Subvenciones de seguros			0,00
Otras subvenciones			34,66
TOTAL (PB)			262,66
M.B.S. 1 (P.B.- G1)			46,58
M.B.S. 2 (P.B.- G2)			46,58

Comarca: VI Cultivo 0206001 VEZA GRANO
 AÑO: 2007 Superficie: 44 SECANO

Gastos (G)	Unidades	Importe Unitario	Importe Total
Semillas	110,00	0,76	83,60
Plantas.....	0,00	0,00	0,00
Abono sementera o invierno.. N-P-0-65-0			51,03
Abono cobertera (nitrogenado) N	0,00	0,00	0,00
Estiércol			0,00
Plaguicidas.....			0,00
Herbicidas.....			30,07
Otros fitosanitarios.....			0,00
Agua riego.....			0,00
Productos de protección de cultivos			0,00
Secado.....			0,00
Comercialización.....			0,00
Transformación.....			0,00
Seguros de cultivo.....			0,00
Otros			0,00
Trabajos por terceros en plantación			0,00
Trabajos por terceros en arranque..			0,00
TOTAL (G1)			164,70
Alquiler maquinaria			0,00
Mano de obra eventual en cultiv			0,00
TOTAL (G2)			164,70
Producción bruta (P.B.)	Unidades	Importe Unitario	Importe Total
Venta de grano	350,00	0,48	167,65
Venta de	0,00	0,00	0,00
Indemnizaciones			
Subvenciones de seguros			0,00
Otras subvenciones			36,34
TOTAL (PB)			203,99
M.B.S. 1 (P.B.- G1)			39,30
M.B.S. 2 (P.B.- G2)			39,30

Comarca: VI Cultivo 0606001 ALFALFA FORRAJE
 AÑO: 2007 Superficie: 10 SECANO

Gastos (G)	Unidades	Importe Unitario	Importe Total
Semillas	33,00	0,91	30,06
Plantas.....	0,00	0,00	0,00
Abono sementera o invierno.. N-P-0-100-75			118,33
Abono cobertera (nitrogenado) N	0,00	0,00	0,00
Estiércol			0,00
Plaguicidas.....			0,00
Herbicidas.....			0,00
Otros fitosanitarios.....			0,00
Agua riego.....			0,00
Productos de protección de cultivos			0,00
Secado.....			0,00
Comercialización.....			0,00
Transformación.....			0,00
Seguros de cultivo.....			0,00
Otros			0,00
Trabajos por terceros en plantación			0,00
Trabajos por terceros en arranque..			0,00
TOTAL (G1)			148,39
Alquiler maquinaria			0,00
Mano de obra eventual en cultiv			0,00
TOTAL (G2)			148,39
Producción bruta (P.B.)	Unidades	Importe Unitario	Importe Total
Venta de heno	3.775,00	0,11	422,80
Venta de	0,00	0,00	0,00
Indemnizaciones			
Subvenciones de seguros			0,00
Otras subvenciones			0,00
TOTAL (PB)			422,80
M.B.S. 1 (P.B.- G1)			274,41
M.B.S. 2 (P.B.- G2)			274,41

Comarca: VI Cultivo 0610001 VEZA FORRAJE
 AÑO: 2007 Superficie: 115 SECANO

Gastos (G)	Unidades	Importe Unitario	Importe Total
Semillas	160,00	0,85	136,00
Plantas.....	0,00	0,00	0,00
Abono sementera o invierno.. N-P-	15-30-60		66,51
Abono cobertera (nitrogenado) N	0,00	0,00	0,00
Estiércol			0,00
Plaguicidas.....			0,00
Herbicidas.....			0,00
Otros fitosanitarios.....			0,00
Agua riego.....			0,00
Productos de protección de cultivos			0,00
Secado.....			0,00
Comercialización.....			0,00
Transformación.....			0,00
Seguros de cultivo.....			0,00
Otros			0,00
Trabajos por terceros en plantación			0,00
Trabajos por terceros en arranque..			0,00
TOTAL (G1)			202,51
Alquiler maquinaria			0,00
Mano de obra eventual en cultiv			0,00
TOTAL (G2)			202,51
Producción bruta (P.B.)	Unidades	Importe Unitario	Importe Total
Venta de forraje v.	9.000,00	0,02	216,00
Venta de	0,00	0,00	0,00
Indemnizaciones			
Subvenciones de seguros			0,00
Otras subvenciones			0,00
TOTAL (PB)			216,00
M.B.S. 1 (P.B.- G1)			13,49
M.B.S. 2 (P.B.- G2)			13,49

Comarca: <u>VI</u>	Cultivo <u>0616001</u>	PRADERA POLIFI O ARTIFI (PLUR
AÑO: <u>2007</u>	Superficie: <u>17</u>	SECANO

Gastos (G)	Unidades	Importe Unitario	Importe Total
Semillas	33,00	0,91	30,06
Plantas.....	0,00	0,00	0,00
Abono sementera o invierno.. N-P-	0- 60-25		60,38
Abono cobertera (nitrogenado) N	0,00	0,00	0,00
Estiércol			0,00
Plaguicidas.....			0,00
Herbicidas.....			0,00
Otros fitosanitarios.....			0,00
Agua riego.....			0,00
Productos de protección de cultivos			0,00
Secado.....			0,00
Comercialización.....			0,00
Transformación.....			0,00
Seguros de cultivo.....			0,00
Otros			0,00
Trabajos por terceros en plantación			0,00
Trabajos por terceros en arranque..			0,00
TOTAL (G1)			90,44
Alquiler maquinaria			0,00
Mano de obra eventual en cultiv			0,00
TOTAL (G2)			90,44
Producción bruta (P.B.)	Unidades	Importe Unitario	Importe Total
Venta de forraje v.	20.786,00	0,03	582,01
Venta de	0,00	0,00	0,00
Indemnizaciones			
Subvenciones de seguros			0,00
Otras subvenciones			0,00
TOTAL (PB)			582,01
M.B.S. 1 (P.B.- G1)			491,57
M.B.S. 2 (P.B.- G2)			491,57

Comarca: VI Cultivo 0703011 ESPARRAGO, TERRENO LABOR
 AÑO: 2007 Superficie: 78 SECANO

Gastos (G)	Unidades	Importe Unitario	Importe Total
Semillas	0,00	0,00	0,00
Plantas.....	9.550,00	0,04	362,90
Abono sementera o invierno.. N-P-	50-60-100		137,20
Abono cobertera (nitrogenado) N	75,00	0,82	61,13
Estiércol			0,00
Plaguicidas.....			27,15
Herbicidas.....			26,62
Otros fitosanitarios.....			62,18
Agua riego.....			0,00
Productos de protección de cultivos			0,00
Secado.....			0,00
Comercialización.....			0,00
Transformación.....			0,00
Seguros de cultivo.....			0,00
Otros			97,60
Trabajos por terceros en plantación			0,00
Trabajos por terceros en arranque..			0,00
TOTAL (G1)			774,78
Alquiler maquinaria			0,00
Mano de obra eventual en cultiv			0,00
TOTAL (G2)			774,78
Producción bruta (P.B.)	Unidades	Importe Unitario	Importe Total
Venta de turiones	2.000,00	2,70	5.400,00
Venta de	0,00	0,00	0,00
Indemnizaciones			
Subvenciones de seguros			0,00
Otras subvenciones			0,00
TOTAL (PB)			5.400,00
M.B.S. 1 (P.B.- G1)			4.625,23
M.B.S. 2 (P.B.- G2)			4.625,23

Comarca: VI Cultivo 1201001 MANZANO
 AÑO: 2007 Superficie: 2 SECANO

Gastos (G)	Unidades	Importe Unitario	Importe Total
Semillas	0,00	0,00	0,00
Plantas.....	450,00	0,20	90,00
Abono sementera o invierno.. N-P-	40-50-120		132,57
Abono cobertera (nitrogenado) N	75,00	0,82	61,13
Estiércol			0,00
Plaguicidas.....			70,15
Herbicidas.....			0,00
Otros fitosanitarios.....			58,13
Agua riego.....			0,00
Productos de protección de cultivos			0,00
Secado.....			0,00
Comercialización.....			0,00
Transformación.....			0,00
Seguros de cultivo.....			0,00
Otros			0,00
Trabajos por terceros en plantación			0,00
Trabajos por terceros en arranque..			0,00
TOTAL (G1)			411,98
Alquiler maquinaria			0,00
Mano de obra eventual en cultiv			0,00
TOTAL (G2)			411,98
Producción bruta (P.B.)	Unidades	Importe Unitario	Importe Total
Venta de FRUTA	8.500,00	0,45	3.808,00
Venta de	0,00	0,00	0,00
Indemnizaciones			
Subvenciones de seguros			0,00
Otras subvenciones			0,00
TOTAL (PB)			3.808,00
M.B.S. 1 (P.B.- G1)			3.396,03
M.B.S. 2 (P.B.- G2)			3.396,03

Comarca: <u>VI</u>	Cultivo <u>1202001</u>	PERAL
AÑO: <u>2007</u>	Superficie: <u>2</u>	SECANO

Gastos (G)	Unidades	Importe Unitario	Importe Total
Semillas	0,00	0,00	0,00
Plantas.....	450,00	0,20	90,00
Abono sementera o invierno.. N-P-20-30-75			78,18
Abono cobertera (nitrogenado) N	75,00	0,82	61,13
Estiércol			0,00
Plaguicidas.....			65,55
Herbicidas.....			0,00
Otros fitosanitarios.....			48,13
Agua riego.....			0,00
Productos de protección de cultivos			0,00
Secado.....			0,00
Comercialización.....			0,00
Transformación.....			0,00
Seguros de cultivo.....			0,00
Otros			0,00
Trabajos por terceros en plantación			0,00
Trabajos por terceros en arranque..			0,00
TOTAL (G1)			342,98
Alquiler maquinaria			0,00
Mano de obra eventual en cultiv			0,00
TOTAL (G2)			342,98
Producción bruta (P.B.)	Unidades	Importe Unitario	Importe Total
Venta de fruta	5.000,00	0,50	2.505,00
Venta de	0,00	0,00	0,00
Indemnizaciones			
Subvenciones de seguros			0,00
Otras subvenciones			0,00
TOTAL (PB)			2.505,00
M.B.S. 1 (P.B.- G1)			2.162,02
M.B.S. 2 (P.B.- G2)			2.162,02

Comarca: VI Cultivo 1207001 CEREZO Y GUINDO
 AÑO: 2007 Superficie: 13 SECANO

Gastos (G)	Unidades	Importe Unitario	Importe Total
Semillas	0,00	0,00	0,00
Plantas.....	300,00	0,21	63,00
Abono sementera o invierno.. N-P-	60-60-60		123,36
Abono cobertera (nitrogenado) N	0,00	0,00	0,00
Estiércol			0,00
Plaguicidas.....			33,67
Herbicidas.....			0,00
Otros fitosanitarios.....			22,85
Agua riego.....			0,00
Productos de protección de cultivos			0,00
Secado.....			0,00
Comercialización.....			0,00
Transformación.....			0,00
Seguros de cultivo.....			0,00
Otros			0,00
Trabajos por terceros en plantación			0,00
Trabajos por terceros en arranque..			0,00
TOTAL (G1)			242,88
Alquiler maquinaria			0,00
Mano de obra eventual en cultiv			0,00
TOTAL (G2)			242,88
Producción bruta (P.B.)	Unidades	Importe Unitario	Importe Total
Venta de fruta	2.300,00	2,12	4.882,90
Venta de	0,00	0,00	0,00
Indemnizaciones			
Subvenciones de seguros			0,00
Otras subvenciones			0,00
TOTAL (PB)			4.882,90
M.B.S. 1 (P.B.- G1)			4.640,02
M.B.S. 2 (P.B.- G2)			4.640,02

Comarca: VI Cultivo 1208001 MELOCOTONERO
 AÑO: 2007 Superficie: 6 SECANO

Gastos (G)	Unidades	Importe Unitario	Importe Total
Semillas	0,00	0,00	0,00
Plantas.....	300,00	0,21	63,00
Abono sementera o invierno.. N-P-	25-45-90		101,62
Abono cobertera (nitrogenado) N	25,00	0,82	20,38
Estiércol			0,00
Plaguicidas.....			38,62
Herbicidas.....			0,00
Otros fitosanitarios.....			33,34
Agua riego.....			0,00
Productos de protección de cultivos			0,00
Secado.....			0,00
Comercialización.....			0,00
Transformación.....			0,00
Seguros de cultivo.....			0,00
Otros			0,00
Trabajos por terceros en plantación			0,00
Trabajos por terceros en arranque..			0,00
TOTAL (G1)			256,95
Alquiler maquinaria			0,00
Mano de obra eventual en cultiv			0,00
TOTAL (G2)			256,95
Producción bruta (P.B.)	Unidades	Importe Unitario	Importe Total
Venta de fruta	5.300,00	0,35	1.876,20
Venta de	0,00	0,00	0,00
Indemnizaciones			
Subvenciones de seguros			0,00
Otras subvenciones			0,00
TOTAL (PB)			1.876,20
M.B.S. 1 (P.B.- G1)			1.619,25
M.B.S. 2 (P.B.- G2)			1.619,25

Comarca: <u>VI</u>	Cultivo <u>1209001</u>	CIRUELO
AÑO: <u>2007</u>	Superficie: <u>1</u>	SECANO

Gastos (G)	Unidades	Importe Unitario	Importe Total
Semillas	0,00	0,00	0,00
Plantas.....	300,00	0,21	61,50
Abono sementera o invierno.. N-P-	60-60-60		123,36
Abono cobertera (nitrogenado) N	0,00	0,00	0,00
Estiércol			0,00
Plaguicidas.....			22,16
Herbicidas.....			0,00
Otros fitosanitarios.....			19,15
Agua riego.....			0,00
Productos de protección de cultivos			0,00
Secado.....			0,00
Comercialización.....			0,00
Transformación.....			0,00
Seguros de cultivo.....			0,00
Otros			0,00
Trabajos por terceros en plantación			0,00
Trabajos por terceros en arranque..			0,00
TOTAL (G1)			226,17
Alquiler maquinaria			0,00
Mano de obra eventual en cultiv			0,00
TOTAL (G2)			226,17
Producción bruta (P.B.)	Unidades	Importe Unitario	Importe Total
Venta de fruta	600,00	0,95	570,00
Venta de	0,00	0,00	0,00
Indemnizaciones			
Subvenciones de seguros			0,00
Otras subvenciones			0,00
TOTAL (PB)			570,00
M.B.S. 1 (P.B.- G1)			343,83
M.B.S. 2 (P.B.- G2)			343,83

Comarca: <u>VI</u>	Cultivo <u>1218001</u>	<u>ALMENDRO</u>
AÑO: <u>2007</u>	Superficie: <u>437</u>	<u>SECANO</u>

Gastos (G)	Unidades	Importe Unitario	Importe Total
Semillas	0,00	0,00	0,00
Plantas.....	330,00	0,19	62,70
Abono sementera o invierno.. N-P-			0,00
Abono cobertera (nitrogenado) N	0,00	0,00	0,00
Estiércol			0,00
Plaguicidas.....			15,13
Herbicidas.....			0,00
Otros fitosanitarios.....			13,64
Agua riego.....			0,00
Productos de protección de cultivos			0,00
Secado.....			0,00
Comercialización.....			0,00
Transformación.....			0,00
Seguros de cultivo.....			0,00
Otros			0,00
Trabajos por terceros en plantación			0,00
Trabajos por terceros en arranque..			0,00
TOTAL (G1)			91,47
Alquiler maquinaria			0,00
Mano de obra eventual en cultiv			0,00
TOTAL (G2)			91,47
Producción bruta (P.B.)	Unidades	Importe Unitario	Importe Total
Venta de almendras	210,00	0,73	153,93
Venta de	0,00	0,00	0,00
Indemnizaciones			
Subvenciones de seguros			0,00
Otras subvenciones			151,05
TOTAL (PB)			304,98
M.B.S. 1 (P.B.- G1)			213,51
M.B.S. 2 (P.B.- G2)			213,51

Comarca: VI Cultivo 1302101 VIÑEDO CON D.O. NAVARRA
 AÑO: 2007 Superficie: 1028 SECANO

Gastos (G)	Unidades	Importe Unitario	Importe Total
Semillas	0,00	0,00	0,00
Plantas.....	2.750,00	0,05	137,50
Abono sementera o invierno.. N-P-30-60-100			122,40
Abono cobertera (nitrogenado) N	50,00	0,82	40,75
Estiércol			0,00
Plaguicidas.....			60,09
Herbicidas.....			20,15
Otros fitosanitarios.....			76,64
Agua riego.....			0,00
Productos de protección de cultivos			0,00
Secado.....			0,00
Comercialización.....			0,00
Transformación.....			0,00
Seguros de cultivo.....			423,38
Otros			0,00
Trabajos por terceros en plantación			0,00
Trabajos por terceros en arranque..			0,00
TOTAL (G1)			880,91
Alquiler maquinaria			0,00
Mano de obra eventual en cultiv			0,00
TOTAL (G2)			880,91
Producción bruta (P.B.)	Unidades	Importe Unitario	Importe Total
Venta de uva	5.080,00	0,30	1.508,76
Venta de	0,00	0,00	0,00
Indemnizaciones			
Subvenciones de seguros			261,53
Otras subvenciones			0,00
TOTAL (PB)			1.770,29
M.B.S. 1 (P.B.- G1)			889,38
M.B.S. 2 (P.B.- G2)			889,38

Comarca: VI Cultivo 1302201 VIÑEDO CON D.O. RIOJA
 AÑO: 2007 Superficie: 1492 SECANO

Gastos (G)	Unidades	Importe Unitario	Importe Total
Semillas	0,00	0,00	0,00
Plantas.....	2.750,00	0,05	137,50
Abono sementera o invierno.. N-P-	30-60-100		122,40
Abono cobertera (nitrogenado) N	50,00	0,82	40,75
Estiércol			0,00
Plaguicidas.....			72,72
Herbicidas.....			22,03
Otros fitosanitarios.....			80,23
Agua riego.....			0,00
Productos de protección de cultivos			0,00
Secado.....			0,00
Comercialización.....			0,00
Transformación.....			0,00
Seguros de cultivo.....			423,38
Otros			0,00
Trabajos por terceros en plantación			0,00
Trabajos por terceros en arranque..			0,00
TOTAL (G1)			899,01
Alquiler maquinaria			0,00
Mano de obra eventual en cultiv			0,00
TOTAL (G2)			899,01
Producción bruta (P.B.)	Unidades	Importe Unitario	Importe Total
Venta de uva	5.970,00	0,97	5.767,02
Venta de	0,00	0,00	0,00
Indemnizaciones			
Subvenciones de seguros			261,53
Otras subvenciones			0,00
TOTAL (PB)			6.028,55
M.B.S. 1 (P.B.- G1)			5.129,54
M.B.S. 2 (P.B.- G2)			5.129,54

Comarca: VI Cultivo 1402001 OLIVAR ACEITUNA ALMAZARA
 AÑO: 2007 Superficie: 530 SECANO

Gastos (G)	Unidades	Importe Unitario	Importe Total
Semillas	0,00	0,00	0,00
Plantas.....	176,00	0,09	14,96
Abono sementera o invierno.. N-P-			0,00
Abono cobertera (nitrogenado) N	150,00	0,82	122,25
Estiércol			0,00
Plaguicidas.....			37,10
Herbicidas.....			0,00
Otros fitosanitarios.....			40,43
Agua riego.....			0,00
Productos de protección de cultivos			0,00
Secado.....			0,00
Comercialización.....			0,00
Transformación.....			0,00
Seguros de cultivo.....			0,00
Otros			0,00
Trabajos por terceros en plantación			0,00
Trabajos por terceros en arranque..			0,00
TOTAL (G1)			214,74
Alquiler maquinaria			0,00
Mano de obra eventual en cultiv			0,00
TOTAL (G2)			214,74
Producción bruta (P.B.)	Unidades	Importe Unitario	Importe Total
Venta de olivas	1.950,00	0,45	877,50
Venta de	0,00	0,00	0,00
Indemnizaciones			
Subvenciones de seguros			0,00
Otras subvenciones			80,03
TOTAL (PB)			957,53
M.B.S. 1 (P.B.- G1)			742,79
M.B.S. 2 (P.B.- G2)			742,79

Comarca: VI Cultivo 2001001 PRADERA NATURAL
 AÑO: 2007 Superficie: 102 SECANO

Gastos (G)	Unidades	Importe Unitario	Importe Total
Semillas	0,00	0,00	0,00
Plantas.....	0,00	0,00	0,00
Abono sementera o invierno.. N-P-	0- 50- 25		52,53
Abono cobertera (nitrogenado) N	0,00	0,00	0,00
Estiércol			0,00
Plaguicidas.....			0,00
Herbicidas.....			0,00
Otros fitosanitarios.....			0,00
Agua riego.....			0,00
Productos de protección de cultivos			0,00
Secado.....			0,00
Comercialización.....			0,00
Transformación.....			0,00
Seguros de cultivo.....			0,00
Otros			0,00
Trabajos por terceros en plantación			0,00
Trabajos por terceros en arranque..			0,00
TOTAL (G1)			52,53
Alquiler maquinaria			0,00
Mano de obra eventual en cultiv			0,00
TOTAL (G2)			52,53
Producción bruta (P.B.)	Unidades	Importe Unitario	Importe Total
Venta de forraje v.	10.353,00	0,03	289,88
Venta de	0,00	0,00	0,00
Indemnizaciones			
Subvenciones de seguros			0,00
Otras subvenciones			0,00
TOTAL (PB)			289,88
M.B.S. 1 (P.B.- G1)			237,36
M.B.S. 2 (P.B.- G2)			237,36

Comarca: <u>VII</u>	Cultivo <u>0101101</u>	TRIGO DURO
AÑO: <u>2007</u>	Superficie: <u>6614</u>	SECANO

Gastos (G)	Unidades	Importe Unitario	Importe Total
Semillas	200,00	0,37	73,20
Plantas.....	0,00	0,00	0,00
Abono sementera o invierno.. N-P-	30-50-50		88,00
Abono cobertera (nitrogenado) N	50,00	0,82	40,75
Estiércol			0,00
Plaguicidas.....			0,00
Herbicidas.....			26,44
Otros fitosanitarios.....			0,00
Agua riego.....			0,00
Productos de protección de cultivos			0,00
Secado.....			0,00
Comercialización.....			0,00
Transformación.....			0,00
Seguros de cultivo.....			31,29
Otros			0,00
Trabajos por terceros en plantación			0,00
Trabajos por terceros en arranque..			0,00
TOTAL (G1)			259,68
Alquiler maquinaria			0,00
Mano de obra eventual en cultiv			0,00
TOTAL (G2)			259,68
Producción bruta (P.B.)	Unidades	Importe Unitario	Importe Total
Venta de grano	1.883,00	0,22	404,85
Venta de	0,00	0,00	0,00
Indemnizaciones			0,00
Subvenciones de seguros			19,86
Otras subvenciones			134,93
TOTAL (PB)			559,64
M.B.S. 1 (P.B.- G1)			299,96
M.B.S. 2 (P.B.- G2)			299,96

Comarca: VII **Cultivo** 0101201 TRIGO BLANDO
AÑO: 2007 **Superficie:** 1036 SECANO

Gastos (G)	Unidades	Importe Unitario	Importe Total
Semillas	170,00	0,22	37,74
Plantas.....	0,00	0,00	0,00
Abono sementera o invierno.. N-P-	30-50-50		88,00
Abono cobertera (nitrogenado) N	50,00	0,82	40,75
Estiércol			0,00
Plaguicidas.....			0,00
Herbicidas.....			30,18
Otros fitosanitarios.....			0,00
Agua riego.....			0,00
Productos de protección de cultivos			0,00
Secado.....			0,00
Comercialización.....			0,00
Transformación.....			0,00
Seguros de cultivo.....			30,98
Otros			0,00
Trabajos por terceros en plantación			0,00
Trabajos por terceros en arranque..			0,00
TOTAL (G1)			227,65
Alquiler maquinaria			0,00
Mano de obra eventual en cultiv			0,00
TOTAL (G2)			227,65
Producción bruta (P.B.)	Unidades	Importe Unitario	Importe Total
Venta de grano	2.451,00	0,20	482,85
Venta de	0,00	0,00	0,00
Indemnizaciones			0,00
Subvenciones de seguros			19,95
Otras subvenciones			28,69
TOTAL (PB)			531,49
M.B.S. 1 (P.B.- G1)			303,84
M.B.S. 2 (P.B.- G2)			303,84

Comarca: VII Cultivo 0102101 CEBADA INVIERNO
 AÑO: 2007 Superficie: 8310 SECANO

Gastos (G)	Unidades	Importe Unitario	Importe Total
Semillas	180,00	0,22	39,42
Plantas.....	0,00	0,00	0,00
Abono sementera o invierno.. N-P-	30-50-50		88,00
Abono cobertera (nitrogenado) N	50,00	0,82	40,75
Estiércol			0,00
Plaguicidas.....			0,00
Herbicidas.....			30,91
Otros fitosanitarios.....			0,00
Agua riego.....			0,00
Productos de protección de cultivos			0,00
Secado.....			0,00
Comercialización.....			0,00
Transformación.....			0,00
Seguros de cultivo.....			38,55
Otros			0,00
Trabajos por terceros en plantación			0,00
Trabajos por terceros en arranque..			0,00
TOTAL (G1)			237,63
Alquiler maquinaria			0,00
Mano de obra eventual en cultiv			0,00
TOTAL (G2)			237,63
Producción bruta (P.B.)	Unidades	Importe Unitario	Importe Total
Venta de grano	2.166,00	0,19	402,88
Venta de	0,00	0,00	0,00
Indemnizaciones			0,00
Subvenciones de seguros			23,56
Otras subvenciones			28,69
TOTAL (PB)			455,13
M.B.S. 1 (P.B.- G1)			217,50
M.B.S. 2 (P.B.- G2)			217,50

Comarca: VII Cultivo 0102201 CEBADA PRIMAVERA
 AÑO: 2007 Superficie: 130 SECANO

Gastos (G)	Unidades	Importe Unitario	Importe Total
Semillas	170,00	0,22	37,23
Plantas.....	0,00	0,00	0,00
Abono sementera o invierno.. N-P-	30-70-50		103,70
Abono cobertera (nitrogenado) N	125,00	0,82	102,25
Estiércol			0,00
Plaguicidas.....			0,00
Herbicidas.....			30,91
Otros fitosanitarios.....			0,00
Agua riego.....			0,00
Productos de protección de cultivos			0,00
Secado.....			0,00
Comercialización.....			0,00
Transformación.....			0,00
Seguros de cultivo.....			0,00
Otros			0,00
Trabajos por terceros en plantación			0,00
Trabajos por terceros en arranque..			0,00
TOTAL (G1)			274,09
Alquiler maquinaria			0,00
Mano de obra eventual en cultiv			0,00
TOTAL (G2)			274,09
Producción bruta (P.B.)	Unidades	Importe Unitario	Importe Total
Venta de GRANO	3.184,00	0,19	592,22
Venta de	0,00	0,00	0,00
Indemnizaciones			
Subvenciones de seguros			0,00
Otras subvenciones			28,69
TOTAL (PB)			620,91
M.B.S. 1 (P.B.- G1)			346,82
M.B.S. 2 (P.B.- G2)			346,82

Comarca: <u>VII</u>	Cultivo <u>0103001</u>	AVENA
AÑO: <u>2007</u>	Superficie: <u>38</u>	SECANO

Gastos (G)	Unidades	Importe Unitario	Importe Total
Semillas	150,00	0,22	32,40
Plantas.....	0,00	0,00	0,00
Abono sementera o invierno.. N-P-	30-50-50		88,00
Abono cobertera (nitrogenado) N	50,00	0,82	40,75
Estiércol			0,00
Plaguicidas.....			0,00
Herbicidas.....			28,25
Otros fitosanitarios.....			0,00
Agua riego.....			0,00
Productos de protección de cultivos			0,00
Secado.....			0,00
Comercialización.....			0,00
Transformación.....			0,00
Seguros de cultivo.....			30,05
Otros			0,00
Trabajos por terceros en plantación			0,00
Trabajos por terceros en arranque..			0,00
TOTAL (G1)			219,45
Alquiler maquinaria			0,00
Mano de obra eventual en cultiv			0,00
TOTAL (G2)			219,45
Producción bruta (P.B.)	Unidades	Importe Unitario	Importe Total
Venta de grano	2.173,00	0,17	365,06
Venta de	0,00	0,00	0,00
Indemnizaciones			0,00
Subvenciones de seguros			18,29
Otras subvenciones			28,69
TOTAL (PB)			412,04
M.B.S. 1 (P.B.- G1)			192,59
M.B.S. 2 (P.B.- G2)			192,59

Comarca: VII Cultivo 0104001 CENTENO
 AÑO: 2007 Superficie: 10 SECANO

Gastos (G)	Unidades	Importe Unitario	Importe Total
Semillas	0,00	0,00	0,00
Plantas.....	0,00	0,00	0,00
Abono sementera o invierno.. N-P-			0,00
Abono cobertera (nitrogenado) N	0,00	0,00	0,00
Estiércol			0,00
Plaguicidas.....			0,00
Herbicidas.....			0,00
Otros fitosanitarios.....			0,00
Agua riego.....			0,00
Productos de protección de cultivos			0,00
Secado.....			0,00
Comercialización.....			0,00
Transformación.....			0,00
Seguros de cultivo.....			0,00
Otros			0,00
Trabajos por terceros en plantación			0,00
Trabajos por terceros en arranque..			0,00
TOTAL (G1)			0,00
Alquiler maquinaria			0,00
Mano de obra eventual en cultiv			0,00
TOTAL (G2)			0,00
Producción bruta (P.B.)	Unidades	Importe Unitario	Importe Total
Venta de grano	1.500,00	0,00	0,00
Venta de	0,00	0,00	0,00
Indemnizaciones			
Subvenciones de seguros			0,00
Otras subvenciones			0,00
TOTAL (PB)			0,00
M.B.S. 1 (P.B.- G1)			0,00
M.B.S. 2 (P.B.- G2)			0,00

Comarca: VII Cultivo 0205001 GUISANTE SECO
 AÑO: 2007 Superficie: 565 SECANO

Gastos (G)	Unidades	Importe Unitario	Importe Total
Semillas	180,00	0,39	69,84
Plantas.....	0,00	0,00	0,00
Abono sementera o invierno.. N-P-	30-60-90		117,09
Abono cobertera (nitrogenado) N	0,00	0,00	0,00
Estiércol			0,00
Plaguicidas.....			0,00
Herbicidas.....			24,77
Otros fitosanitarios.....			0,00
Agua riego.....			0,00
Productos de protección de cultivos			0,00
Secado.....			0,00
Comercialización.....			0,00
Transformación.....			0,00
Seguros de cultivo.....			0,00
Otros			0,00
Trabajos por terceros en plantación			0,00
Trabajos por terceros en arranque..			0,00
TOTAL (G1)			211,70
Alquiler maquinaria			0,00
Mano de obra eventual en cultiv			0,00
TOTAL (G2)			211,70
Producción bruta (P.B.)	Unidades	Importe Unitario	Importe Total
Venta de grano	400,00	0,25	100,00
Venta de	0,00	0,00	0,00
Indemnizaciones			
Subvenciones de seguros			0,00
Otras subvenciones			28,72
TOTAL (PB)			128,72
M.B.S. 1 (P.B.- G1)			-82,98
M.B.S. 2 (P.B.- G2)			-82,98

Comarca: VII Cultivo 0206001 VEZA GRANO
 AÑO: 2007 Superficie: 14 SECANO

Gastos (G)	Unidades	Importe Unitario	Importe Total
Semillas	110,00	0,76	83,60
Plantas.....	0,00	0,00	0,00
Abono sementera o invierno.. N-P-0-65-0			51,03
Abono cobertera (nitrogenado) N	0,00	0,00	0,00
Estiércol			0,00
Plaguicidas.....			0,00
Herbicidas.....			24,16
Otros fitosanitarios.....			0,00
Agua riego.....			0,00
Productos de protección de cultivos			0,00
Secado.....			0,00
Comercialización.....			0,00
Transformación.....			0,00
Seguros de cultivo.....			0,00
Otros			0,00
Trabajos por terceros en plantación			0,00
Trabajos por terceros en arranque..			0,00
TOTAL (G1)			158,79
Alquiler maquinaria			0,00
Mano de obra eventual en cultiv			0,00
TOTAL (G2)			158,79
Producción bruta (P.B.)	Unidades	Importe Unitario	Importe Total
Venta de grano	375,00	0,48	179,63
Venta de	0,00	0,00	0,00
Indemnizaciones			
Subvenciones de seguros			0,00
Otras subvenciones			30,29
TOTAL (PB)			209,92
M.B.S. 1 (P.B.- G1)			51,13
M.B.S. 2 (P.B.- G2)			51,13

Comarca: VII Cultivo 0606001 ALFALFA FORRAJE
 AÑO: 2007 Superficie: 4 SECANO

Gastos (G)	Unidades	Importe Unitario	Importe Total
Semillas	33,00	0,91	30,06
Plantas.....	0,00	0,00	0,00
Abono sementera o invierno.. N-P-	0		0,00
Abono cobertera (nitrogenado) N	0,00	0,00	0,00
Estiércol			0,00
Plaguicidas.....			0,00
Herbicidas.....			0,00
Otros fitosanitarios.....			0,00
Agua riego.....			0,00
Productos de protección de cultivos			0,00
Secado.....			0,00
Comercialización.....			0,00
Transformación.....			0,00
Seguros de cultivo.....			0,00
Otros			0,00
Trabajos por terceros en plantación			0,00
Trabajos por terceros en arranque..			0,00
TOTAL (G1)			30,06
Alquiler maquinaria			0,00
Mano de obra eventual en cultiv			0,00
TOTAL (G2)			30,06
Producción bruta (P.B.)	Unidades	Importe Unitario	Importe Total
Venta de heno	3.350,00	0,11	375,20
Venta de	0,00	0,00	0,00
Indemnizaciones			
Subvenciones de seguros			0,00
Otras subvenciones			0,00
TOTAL (PB)			375,20
M.B.S. 1 (P.B.- G1)			345,14
M.B.S. 2 (P.B.- G2)			345,14

Comarca: VII Cultivo 0610001 VEZA FORRAJE
 AÑO: 2007 Superficie: 15 SECANO

Gastos (G)	Unidades	Importe Unitario	Importe Total
Semillas	0,00	0,00	0,00
Plantas.....	0,00	0,00	0,00
Abono sementera o invierno.. N-P-			0,00
Abono cobertera (nitrogenado) N	0,00	0,00	0,00
Estiércol			0,00
Plaguicidas.....			0,00
Herbicidas.....			0,00
Otros fitosanitarios.....			0,00
Agua riego.....			0,00
Productos de protección de cultivos			0,00
Secado.....			0,00
Comercialización.....			0,00
Transformación.....			0,00
Seguros de cultivo.....			0,00
Otros			0,00
Trabajos por terceros en plantación			0,00
Trabajos por terceros en arranque..			0,00
TOTAL (G1)			0,00
Alquiler maquinaria			0,00
Mano de obra eventual en cultiv			0,00
TOTAL (G2)			0,00
Producción bruta (P.B.)	Unidades	Importe Unitario	Importe Total
Venta de forraje v.	9.000,00	0,02	216,00
Venta de	0,00	0,00	0,00
Indemnizaciones			
Subvenciones de seguros			0,00
Otras subvenciones			0,00
TOTAL (PB)			216,00
M.B.S. 1 (P.B.- G1)			216,00
M.B.S. 2 (P.B.- G2)			216,00

Comarca: VII Cultivo 0712011 MELON, TERRENO LABOR
 AÑO: 2007 Superficie: 1 SECANO

Gastos (G)	Unidades	Importe Unitario	Importe Total
Semillas	0,00	0,00	0,00
Plantas.....	6.000,00	0,06	372,00
Abono sementera o invierno.. N-P-60-70-150			179,00
Abono cobertera (nitrogenado) N	50,00	0,82	40,75
Estiércol			0,00
Plaguicidas.....			33,10
Herbicidas.....			0,00
Otros fitosanitarios.....			21,72
Agua riego.....			0,00
Productos de protección de cultivos			0,00
Secado.....			0,00
Comercialización.....			0,00
Transformación.....			0,00
Seguros de cultivo.....			0,00
Otros			0,00
Trabajos por terceros en plantación			0,00
Trabajos por terceros en arranque..			0,00
TOTAL (G1)			646,57
Alquiler maquinaria			0,00
Mano de obra eventual en cultiv			0,00
TOTAL (G2)			646,57
Producción bruta (P.B.)	Unidades	Importe Unitario	Importe Total
Venta de fruta	8.200,00	0,17	1.361,20
Venta de	0,00	0,00	0,00
Indemnizaciones			
Subvenciones de seguros			0,00
Otras subvenciones			0,00
TOTAL (PB)			1.361,20
M.B.S. 1 (P.B.- G1)			714,63
M.B.S. 2 (P.B.- G2)			714,63

Comarca: VII Cultivo 1201001 MANZANO
 AÑO: 2007 Superficie: 1 SECANO

Gastos (G)	Unidades	Importe Unitario	Importe Total
Semillas	0,00	0,00	0,00
Plantas.....	450,00	0,20	90,00
Abono sementera o invierno.. N-P-	40- 50- 120		132,57
Abono cobertera (nitrogenado) N	75,00	0,82	61,13
Estiércol			0,00
Plaguicidas.....			70,15
Herbicidas.....			0,00
Otros fitosanitarios.....			58,13
Agua riego.....			0,00
Productos de protección de cultivos			0,00
Secado.....			0,00
Comercialización.....			0,00
Transformación.....			0,00
Seguros de cultivo.....			0,00
Otros			0,00
Trabajos por terceros en plantación			0,00
Trabajos por terceros en arranque..			0,00
TOTAL (G1)			411,98
Alquiler maquinaria			0,00
Mano de obra eventual en cultiv			0,00
TOTAL (G2)			411,98
Producción bruta (P.B.)	Unidades	Importe Unitario	Importe Total
Venta de FRUTA	7.000,00	0,45	3.136,00
Venta de	0,00	0,00	0,00
Indemnizaciones			
Subvenciones de seguros			0,00
Otras subvenciones			0,00
TOTAL (PB)			3.136,00
M.B.S. 1 (P.B.- G1)			2.724,03
M.B.S. 2 (P.B.- G2)			2.724,03

Comarca: <u>VII</u>	Cultivo <u>1202001</u>	PERAL
AÑO: <u>2007</u>	Superficie: <u>4</u>	SECANO

Gastos (G)	Unidades	Importe Unitario	Importe Total
Semillas	0,00	0,00	0,00
Plantas.....	450,00	0,20	90,00
Abono sementera o invierno.. N-P-20-30-75			78,18
Abono cobertera (nitrogenado) N	75,00	0,82	61,13
Estiércol			0,00
Plaguicidas.....			65,55
Herbicidas.....			0,00
Otros fitosanitarios.....			48,13
Agua riego.....			0,00
Productos de protección de cultivos			0,00
Secado.....			0,00
Comercialización.....			0,00
Transformación.....			0,00
Seguros de cultivo.....			0,00
Otros			0,00
Trabajos por terceros en plantación			0,00
Trabajos por terceros en arranque..			0,00
TOTAL (G1)			342,98
Alquiler maquinaria			0,00
Mano de obra eventual en cultiv			0,00
TOTAL (G2)			342,98
Producción bruta (P.B.)	Unidades	Importe Unitario	Importe Total
Venta de FRUTA	4.500,00	0,50	2.254,50
Venta de	0,00	0,00	0,00
Indemnizaciones			
Subvenciones de seguros			0,00
Otras subvenciones			0,00
TOTAL (PB)			2.254,50
M.B.S. 1 (P.B.- G1)			1.911,52
M.B.S. 2 (P.B.- G2)			1.911,52

Comarca: VII Cultivo 1207001 CEREZO Y GUINDO
 AÑO: 2007 Superficie: 2 SECANO

Gastos (G)	Unidades	Importe Unitario	Importe Total
Semillas	0,00	0,00	0,00
Plantas.....	300,00	0,21	63,00
Abono sementera o invierno.. N-P-	60-60-60		123,36
Abono cobertera (nitrogenado) N	0,00	0,00	0,00
Estiércol			0,00
Plaguicidas.....			33,67
Herbicidas.....			0,00
Otros fitosanitarios.....			22,85
Agua riego.....			0,00
Productos de protección de cultivos			0,00
Secado.....			0,00
Comercialización.....			0,00
Transformación.....			0,00
Seguros de cultivo.....			0,00
Otros			0,00
Trabajos por terceros en plantación			0,00
Trabajos por terceros en arranque..			0,00
TOTAL (G1)			242,88
Alquiler maquinaria			0,00
Mano de obra eventual en cultiv			0,00
TOTAL (G2)			242,88
Producción bruta (P.B.)	Unidades	Importe Unitario	Importe Total
Venta de fruta	1.800,00	2,12	3.821,40
Venta de	0,00	0,00	0,00
Indemnizaciones			
Subvenciones de seguros			0,00
Otras subvenciones			0,00
TOTAL (PB)			3.821,40
M.B.S. 1 (P.B.- G1)			3.578,52
M.B.S. 2 (P.B.- G2)			3.578,52

Comarca: VII Cultivo 1208001 MELOCOTONERO
 AÑO: 2007 Superficie: 2 SECANO

Gastos (G)	Unidades	Importe Unitario	Importe Total
Semillas	0,00	0,00	0,00
Plantas.....	300,00	0,21	63,00
Abono sementera o invierno.. N-P-	25- 45- 90		101,62
Abono cobertera (nitrogenado) N	0,00	0,00	0,00
Estiércol			0,00
Plaguicidas.....			38,62
Herbicidas.....			0,00
Otros fitosanitarios.....			33,34
Agua riego.....			0,00
Productos de protección de cultivos			0,00
Secado.....			0,00
Comercialización.....			0,00
Transformación.....			0,00
Seguros de cultivo.....			0,00
Otros			0,00
Trabajos por terceros en plantación			0,00
Trabajos por terceros en arranque..			0,00
TOTAL (G1)			236,58
Alquiler maquinaria			0,00
Mano de obra eventual en cultiv			0,00
TOTAL (G2)			236,58
Producción bruta (P.B.)	Unidades	Importe Unitario	Importe Total
Venta de FRUTA	5.000,00	0,35	1.770,00
Venta de	0,00	0,00	0,00
Indemnizaciones			
Subvenciones de seguros			0,00
Otras subvenciones			0,00
TOTAL (PB)			1.770,00
M.B.S. 1 (P.B.- G1)			1.533,43
M.B.S. 2 (P.B.- G2)			1.533,43

Comarca: <u>VII</u>	Cultivo <u>1209001</u>	CIRUELO
AÑO: <u>2007</u>	Superficie: <u>2</u>	SECANO

Gastos (G)	Unidades	Importe Unitario	Importe Total
Semillas	0,00	0,00	0,00
Plantas.....	300,00	0,21	61,50
Abono sementera o invierno.. N-P-	60-60-60		123,36
Abono cobertera (nitrogenado) N	0,00	0,00	0,00
Estiércol			0,00
Plaguicidas.....			22,16
Herbicidas.....			0,00
Otros fitosanitarios.....			19,15
Agua riego.....			0,00
Productos de protección de cultivos			0,00
Secado.....			0,00
Comercialización.....			0,00
Transformación.....			0,00
Seguros de cultivo.....			0,00
Otros			0,00
Trabajos por terceros en plantación			0,00
Trabajos por terceros en arranque..			0,00
TOTAL (G1)			226,17
Alquiler maquinaria			0,00
Mano de obra eventual en cultiv			0,00
TOTAL (G2)			226,17
Producción bruta (P.B.)	Unidades	Importe Unitario	Importe Total
Venta de FRUTA	650,00	0,95	617,50
Venta de	0,00	0,00	0,00
Indemnizaciones			
Subvenciones de seguros			0,00
Otras subvenciones			0,00
TOTAL (PB)			617,50
M.B.S. 1 (P.B.- G1)			391,33
M.B.S. 2 (P.B.- G2)			391,33

Comarca: <u>VII</u>	Cultivo <u>1218001</u>	ALMENDRO
AÑO: <u>2007</u>	Superficie: <u>1064</u>	SECANO

Gastos (G)	Unidades	Importe Unitario	Importe Total
Semillas	0,00	0,00	0,00
Plantas.....	330,00	0,19	62,70
Abono sementera o invierno.. N-P-			0,00
Abono cobertera (nitrogenado) N	0,00	0,00	0,00
Estiércol			0,00
Plaguicidas.....			15,13
Herbicidas.....			0,00
Otros fitosanitarios.....			13,64
Agua riego.....			0,00
Productos de protección de cultivos			0,00
Secado.....			0,00
Comercialización.....			0,00
Transformación.....			0,00
Seguros de cultivo.....			0,00
Otros			0,00
Trabajos por terceros en plantación			0,00
Trabajos por terceros en arranque..			0,00
TOTAL (G1)			91,47
Alquiler maquinaria			0,00
Mano de obra eventual en cultiv			0,00
TOTAL (G2)			91,47
Producción bruta (P.B.)	Unidades	Importe Unitario	Importe Total
Venta de almendras	200,00	0,73	146,60
Venta de	0,00	0,00	0,00
Indemnizaciones			
Subvenciones de seguros			0,00
Otras subvenciones			149,35
TOTAL (PB)			295,95
M.B.S. 1 (P.B.- G1)			204,48
M.B.S. 2 (P.B.- G2)			204,48

Comarca: VII Cultivo 1302101 VIÑEDO CON D.O. NAVARRA
 AÑO: 2007 Superficie: 330 SECANO

Gastos (G)	Unidades	Importe Unitario	Importe Total
Semillas	0,00	0,00	0,00
Plantas.....	2.750,00	0,05	137,50
Abono sementera o invierno.. N-P-	30-60-100		122,40
Abono cobertera (nitrogenado) N	50,00	0,82	40,75
Estiércol			0,00
Plaguicidas.....			60,09
Herbicidas.....			20,15
Otros fitosanitarios.....			76,64
Agua riego.....			0,00
Productos de protección de cultivos			0,00
Secado.....			0,00
Comercialización.....			0,00
Transformación.....			0,00
Seguros de cultivo.....			423,38
Otros			0,00
Trabajos por terceros en plantación			0,00
Trabajos por terceros en arranque..			0,00
TOTAL (G1)			880,91
Alquiler maquinaria			0,00
Mano de obra eventual en cultiv			0,00
TOTAL (G2)			880,91
Producción bruta (P.B.)	Unidades	Importe Unitario	Importe Total
Venta de uva	5.790,00	0,30	1.719,63
Venta de	0,00	0,00	0,00
Indemnizaciones			
Subvenciones de seguros			261,53
Otras subvenciones			0,00
TOTAL (PB)			1.981,16
M.B.S. 1 (P.B.- G1)			1.100,25
M.B.S. 2 (P.B.- G2)			1.100,25

Comarca: VII Cultivo 1402001 OLIVAR ACEITUNA ALMAZARA
 AÑO: 2007 Superficie: 116 SECANO

Gastos (G)	Unidades	Importe Unitario	Importe Total
Semillas	0,00	0,00	0,00
Plantas.....	176,00	0,09	14,96
Abono sementera o invierno.. N-P-			0,00
Abono cobertera (nitrogenado) N	150,00	0,82	122,25
Estiércol			0,00
Plaguicidas.....			37,10
Herbicidas.....			0,00
Otros fitosanitarios.....			40,43
Agua riego.....			0,00
Productos de protección de cultivos			0,00
Secado.....			0,00
Comercialización.....			0,00
Transformación.....			0,00
Seguros de cultivo.....			0,00
Otros			0,00
Trabajos por terceros en plantación			0,00
Trabajos por terceros en arranque..			0,00
TOTAL (G1)			214,74
Alquiler maquinaria			0,00
Mano de obra eventual en cultiv			0,00
TOTAL (G2)			214,74
Producción bruta (P.B.)	Unidades	Importe Unitario	Importe Total
Venta de olivas	1.370,00	0,45	616,50
Venta de	0,00	0,00	0,00
Indemnizaciones			
Subvenciones de seguros			0,00
Otras subvenciones			73,60
TOTAL (PB)			690,10
M.B.S. 1 (P.B.- G1)			475,36
M.B.S. 2 (P.B.- G2)			475,36

MÁRGENES BRUTOS ESTANDAR

Comarca <u>!</u>			
Cultivo <u>0101202</u>			
TRIGO BLANDO			
AÑO: <u>2007</u>		Superficie <u>5</u>	
REGADÍO			
Gastos (G)	Unidades	Importe Unitario	Importe Total
Semillas	200,00	0,00	0,00
Plantas.....	0,00	0,00	0,00
Abono sementera o invierno. N-P-K	30-70-50		103,70
Abono cobertera (nitrogenad N	125,00	0,82	101,88
Estiércol			0,00
Plaguicidas.....			0,00
Herbicidas.....			51,75
Otros fitosanitarios.....			0,00
Agua riego.....			107,00
Productos de protección de cultivo			0,00
Secado.....			0,00
Comercialización.....			0,00
Tranasformación.....			0,00
Seguros de cultivo.....			0,00
Otros			0,00
Trabajos por terceros en plantación			0,00
Trabajos por terceros en arranque..			0,00
TOTAL (G1)			364,33
Alquiler maquinaria	0,00		
Mano de obra eventual en cultiv	0,00		
TOTAL (G2)			364,33
Producción bruta (P.B.)			
Venta de GRANO	4.500,00	0,20	886,50
Venta de	0,00	0,00	0,00
Indemnizaciones			0,00
Subvenciones de seguros			0,00
Otras subvenciones			67,70
TOTAL (PB)			954,20
M.B.S. 1 (P.B.- G1)			589,88
M.B.S. 2 (P.B.- G2)			589,88

MÁRGENES BRUTOS ESTANDAR

Comarca I			
AÑO: 2007		Cultivo 0108002	MAIZ GRANO
Superficie 1		REGADÍO	
Gastos (G)	Unidades	Importe Unitario	Importe Total
Semillas	16,00	10,25	164,00
Plantas.....	0,00	0,00	0,00
Abono sementera o invierno. N-P-K	75-150-150		252,90
Abono cobertera (nitrogenad N	125,00	0,82	101,88
Estiércol			0,00
Plaguicidas.....			19,63
Herbicidas.....			41,81
Otros fitosanitarios.....			0,00
Agua riego.....			107,00
Productos de protección de cultivo			0,00
Secado.....			0,00
Comercialización.....			0,00
Tranasformación.....			0,00
Seguros de cultivo.....			0,00
Otros			0,00
Trabajos por terceros en plantación			0,00
Trabajos por terceros en arranque..			0,00
TOTAL (G1)			687,22
Alquiler maquinaria	0,00		
Mano de obra eventual en cultiv	0,00		
TOTAL (G2)			687,22
Producción bruta (P.B.)			
Venta de grano	7.650,00	0,15	1.139,85
Venta de	0,00	0,00	0,00
Indemnizaciones			0,00
Subvenciones de seguros			0,00
Otras subvenciones			88,86
TOTAL (PB)			1.228,71
M.B.S. 1 (P.B.- G1)			541,50
M.B.S. 2 (P.B.- G2)			541,50

MÁRGENES BRUTOS ESTANDAR

Comarca <u>I</u>			
Cultivo <u>0304102</u>			
PATATA TARDIA CONSUMO			
AÑO: <u>2007</u>			
Superficie <u>1</u>			
REGADÍO			
Gastos (G)	Unidades	Importe Unitario	Importe Total
Semillas	1.600,00	0,55	876,80
Plantas.....	0,00	0,00	0,00
Abono sementera o invierno. N-P-K	50- 90- 125		174,03
Abono cobertera (nitrogenad N	100,00	0,82	81,50
Estiércol			0,00
Plaguicidas.....			68,43
Herbicidas.....			30,74
Otros fitosanitarios.....			40,26
Agua riego.....			107,00
Productos de protección de cultivo			0,00
Secado.....			0,00
Comercialización.....			0,00
Tranasformación.....			0,00
Seguros de cultivo.....			0,00
Otros			0,00
Trabajos por terceros en plantación			0,00
Trabajos por terceros en arranque..			0,00
TOTAL (G1)			1.378,76
Alquiler maquinaria	0,00		
Mano de obra eventual en cultiv	0,00		
TOTAL (G2)			1.378,76
Producción bruta (P.B.)			
Venta de TUBERCULOS	26.800,00	0,14	3.644,80
Venta de	0,00	0,00	0,00
Indemnizaciones			0,00
Subvenciones de seguros			0,00
Otras subvenciones			0,00
TOTAL (PB)			3.644,80
M.B.S. 1 (P.B.- G1)			2.266,05
M.B.S. 2 (P.B.- G2)			2.266,05

MÁRGENES BRUTOS ESTANDAR

Comarca		Cultivo	0602002	MAIZ FORRAJERO
AÑO: 2007		Superficie	75	REGADÍO
Gastos (G)	Unidades	Importe Unitario	Importe Total	
Semillas	30,00	5,81	174,30	
Plantas.....	0,00	0,00	0,00	
Abono sementera o invierno. N-P-K	75-75-75		154,20	
Abono cobertera (nitrogenad N	100,00	0,82	81,50	
Estiércol			0,00	
Plaguicidas.....			0,00	
Herbicidas.....			37,71	
Otros fitosanitarios.....			0,00	
Agua riego.....			107,00	
Productos de protección de cultivo			0,00	
Secado.....			0,00	
Comercialización.....			0,00	
Tranasformación.....			0,00	
Seguros de cultivo.....			0,00	
Otros			0,00	
Trabajos por terceros en plantación			0,00	
Trabajos por terceros en arranque..			0,00	
TOTAL (G1)			554,71	
Alquiler maquinaria	0,00			
Mano de obra eventual en cultiv	0,00			
TOTAL (G2)			554,71	
Producción bruta (P.B.)				
Venta de forraje v.	36.500,00	0,04	1.387,00	
Venta de	0,00	0,00	0,00	
Indemnizaciones			0,00	
Subvenciones de seguros			0,00	
Otras subvenciones			0,00	
TOTAL (PB)			1.387,00	
M.B.S. 1 (P.B.- G1)			832,29	
M.B.S. 2 (P.B.- G2)			832,29	

MÁRGENES BRUTOS ESTANDAR

Comarca <u>I</u>			
Cultivo <u>0606002</u>			
ALFALFA FORRAJE			
AÑO: <u>2007</u>			
Superficie <u>3</u>			
REGADÍO			
Gastos (G)	Unidades	Importe Unitario	Importe Total
Semillas	37,00	0,91	33,71
Plantas.....	0,00	0,00	0,00
Abono sementera o invierno. N-P-K	0-150-100		170,85
Abono cobertera (nitrogenad N	0,00	0,00	0,00
Estiércol			0,00
Plaguicidas.....			0,00
Herbicidas.....			0,00
Otros fitosanitarios.....			0,00
Agua riego.....			107,00
Productos de protección de cultivo			0,00
Secado.....			0,00
Comercialización.....			0,00
Tranasformación.....			0,00
Seguros de cultivo.....			0,00
Otros			0,00
Trabajos por terceros en plantación			0,00
Trabajos por terceros en arranque..			0,00
TOTAL (G1)			311,56
Alquiler maquinaria	0,00		
Mano de obra eventual en cultiv	0,00		
TOTAL (G2)			311,56
Producción bruta (P.B.)			
Venta de heno	9.600,00	0,11	1.075,20
Venta de	0,00	0,00	0,00
Indemnizaciones			
Subvenciones de seguros			0,00
Otras subvenciones			0,00
TOTAL (PB)			1.075,20
M.B.S. 1 (P.B.- G1)			763,64
M.B.S. 2 (P.B.- G2)			763,64

MÁRGENES BRUTOS ESTANDAR

Comarca		Cultivo	0616002	PRADERA POLIFI O ARTIFI (PLURI
AÑO: 2007		Superficie	13	REGADÍO
Gastos (G)	Unidades	Importe Unitario	Importe Total	
Semillas	37,00	0,00	0,00	
Plantas.....	0,00	0,00	0,00	
Abono sementera o invierno. N-P-K	0-50-25		52,53	
Abono cobertera (nitrogenad N	0,00	0,00	0,00	
Estiércol			0,00	
Plaguicidas.....			0,00	
Herbicidas.....			0,00	
Otros fitosanitarios.....			0,00	
Agua riego.....			107,00	
Productos de protección de cultivo			0,00	
Secado.....			0,00	
Comercialización.....			0,00	
Tranasformación.....			0,00	
Seguros de cultivo.....			0,00	
Otros			0,00	
Trabajos por terceros en plantación			0,00	
Trabajos por terceros en arranque..			0,00	
TOTAL (G1)			159,53	
Alquiler maquinaria	0,00			
Mano de obra eventual en cultiv	0,00			
TOTAL (G2)			159,53	
Producción bruta (P.B.)				
Venta de F. VERDE	62.946,00	0,03	1.762,49	
Venta de	0,00	0,00	0,00	
Indemnizaciones			0,00	
Subvenciones de seguros			0,00	
Otras subvenciones			0,00	
TOTAL (PB)			1.762,49	
M.B.S. 1 (P.B.- G1)			1.602,96	
M.B.S. 2 (P.B.- G2)			1.602,96	

MÁRGENES BRUTOS ESTANDAR

Comarca Cultivo 0701012 COL-REPOLLO, TERRENO LABOR			
AÑO: 2007 Superficie 1 REGADÍO			
Gastos (G)	Unidades	Importe Unitario	Importe Total
Semillas	0,00	0,00	0,00
Plantas.....	30.000,00	0,03	810,00
Abono sementera o invierno. N-P-K	75-125-150		233,28
Abono cobertera (nitrogenad N	100,00	0,82	81,50
Estiércol			0,00
Plaguicidas.....			33,09
Herbicidas.....			0,00
Otros fitosanitarios.....			28,41
Agua riego.....			107,00
Productos de protección de cultivo			0,00
Secado.....			0,00
Comercialización.....			0,00
Tranasformación.....			0,00
Seguros de cultivo.....			0,00
Otros			0,00
Trabajos por terceros en plantación			0,00
Trabajos por terceros en arranque..			0,00
TOTAL (G1)			1.293,28
Alquiler maquinaria	0,00		
Mano de obra eventual en cultiv	0,00		
TOTAL (G2)			1.293,28
Producción bruta (P.B.)			
Venta de cogollos	35.000,00	0,40	14.105,00
Venta de	0,00	0,00	0,00
Indemnizaciones			0,00
Subvenciones de seguros			0,00
Otras subvenciones			0,00
TOTAL (PB)			14.105,00
M.B.S. 1 (P.B.- G1)			12.811,73
M.B.S. 2 (P.B.- G2)			12.811,73

MÁRGENES BRUTOS ESTANDAR

Comarca Cultivo <u>0705012</u> LECHUGA, TERRENO LABOR			
AÑO: <u>2007</u> Superficie <u>1</u> REGADÍO			
Gastos (G)	Unidades	Importe Unitario	Importe Total
Semillas	0,00	0,00	0,00
Plantas.....	99.000,00	0,03	2.970,00
Abono sementera o invierno. N-P-K	40-80-120		156,12
Abono cobertera (nitrogenad N	100,00	0,82	81,50
Estiércol			0,00
Plaguicidas.....			30,92
Herbicidas.....			36,81
Otros fitosanitarios.....			39,45
Agua riego.....			107,00
Productos de protección de cultivo			0,00
Secado.....			0,00
Comercialización.....			0,00
Tranasformación.....			0,00
Seguros de cultivo.....			0,00
Otros			0,00
Trabajos por terceros en plantación			0,00
Trabajos por terceros en arranque..			0,00
TOTAL (G1)			3.421,80
Alquiler maquinaria	0,00		
Mano de obra eventual en cultiv	0,00		
TOTAL (G2)			3.421,80
Producción bruta (P.B.)			
Venta de cogollos	25.000,00	0,61	15.300,00
Venta de	0,00	0,00	0,00
Indemnizaciones			0,00
Subvenciones de seguros			0,00
Otras subvenciones			0,00
TOTAL (PB)			15.300,00
M.B.S. 1 (P.B.- G1)			11.878,20
M.B.S. 2 (P.B.- G2)			11.878,20

MÁRGENES BRUTOS ESTANDAR

Comarca <u>I</u>			
Cultivo <u>0717212</u>			
TOMATE PLAZA, TERRENO LABO			
AÑO: <u>2007</u>			
Superficie <u>2</u>			
REGADÍO			
Gastos (G)	Unidades	Importe Unitario	Importe Total
Semillas	0,00	0,00	0,00
Plantas.....	25.000,00	0,06	1.500,00
Abono sementera o invierno. N-P-K	60-150-200		268,35
Abono cobertera (nitrogenad N	75,00	0,82	61,13
Estiércol			0,00
Plaguicidas.....			31,91
Herbicidas.....			30,16
Otros fitosanitarios.....			65,19
Agua riego.....			107,00
Productos de protección de cultivo			0,00
Secado.....			0,00
Comercialización.....			0,00
Tranasformación.....			0,00
Seguros de cultivo.....			0,00
Otros			0,00
Trabajos por terceros en plantación			0,00
Trabajos por terceros en arranque..			0,00
TOTAL (G1)			2.063,74
Alquiler maquinaria	0,00		
Mano de obra eventual en cultiv	0,00		
TOTAL (G2)			2.063,74
Producción bruta (P.B.)			
Venta de bayas	72.000,00	0,52	37.224,00
Venta de	0,00	0,00	0,00
Indemnizaciones			0,00
Subvenciones de seguros			0,00
Otras subvenciones			0,00
TOTAL (PB)			37.224,00
M.B.S. 1 (P.B.- G1)			35.160,27
M.B.S. 2 (P.B.- G2)			35.160,27

MÁRGENES BRUTOS ESTANDAR

Comarca I			
Cultivo 0724012		CEBOLLA, TERRENO LABOR	
AÑO: 2007		Superficie 2	
		REGADÍO	
Gastos (G)	Unidades	Importe Unitario	Importe Total
Semillas	0,00	0,00	0,00
Plantas.....	160.000,00	0,03	4.000,00
Abono sementera o invierno. N-P-K	60-150-200		268,35
Abono cobertera (nitrogenad N	150,00	0,82	122,25
Estiércol			0,00
Plaguicidas.....			32,15
Herbicidas.....			37,65
Otros fitosanitarios.....			41,66
Agua riego.....			107,00
Productos de protección de cultivo			0,00
Secado.....			0,00
Comercialización.....			0,00
Tranasformación.....			0,00
Seguros de cultivo.....			0,00
Otros			0,00
Trabajos por terceros en plantación			0,00
Trabajos por terceros en arranque..			0,00
TOTAL (G1)			4.609,06
Alquiler maquinaria	0,00		
Mano de obra eventual en cultiv	0,00		
TOTAL (G2)			4.609,06
Producción bruta (P.B.)			
Venta de bulbos	44.300,00	0,21	9.081,50
Venta de	0,00	0,00	0,00
Indemnizaciones			0,00
Subvenciones de seguros			0,00
Otras subvenciones			0,00
TOTAL (PB)			9.081,50
M.B.S. 1 (P.B.- G1)			4.472,44
M.B.S. 2 (P.B.- G2)			4.472,44

MÁRGENES BRUTOS ESTANDAR

Comarca I			
AÑO: 2007		Cultivo 0726012	PUERRO, TERRENO LABOR
		Superficie 2	REGADÍO
Gastos (G)	Unidades	Importe Unitario	Importe Total
Semillas	0,00	0,00	0,00
Plantas.....	180.000,00	0,02	3.240,00
Abono sementera o invierno. N-P-K	50-125-175		228,05
Abono cobertera (nitrogenad N	150,00	0,82	122,25
Estiércol			0,00
Plaguicidas.....			27,77
Herbicidas.....			34,29
Otros fitosanitarios.....			29,02
Agua riego.....			107,00
Productos de protección de cultivo			0,00
Secado.....			0,00
Comercialización.....			0,00
Tranasformación.....			0,00
Seguros de cultivo.....			0,00
Otros			0,00
Trabajos por terceros en plantación			0,00
Trabajos por terceros en arranque..			0,00
TOTAL (G1)			3.788,38
Alquiler maquinaria	0,00		
Mano de obra eventual en cultiv	0,00		
TOTAL (G2)			3.788,38
Producción bruta (P.B.)			
Venta de bulbos	25.500,00	0,45	11.475,00
Venta de	0,00	0,00	0,00
Indemnizaciones			0,00
Subvenciones de seguros			0,00
Otras subvenciones			0,00
TOTAL (PB)			11.475,00
M.B.S. 1 (P.B.- G1)			7.686,62
M.B.S. 2 (P.B.- G2)			7.686,62

MÁRGENES BRUTOS ESTANDAR

Comarca I			
Cultivo 0731012		JUDIA VERDE, TERRENO LABOR	
AÑO: 2007		Superficie 2	
		REGADÍO	
Gastos (G)	Unidades	Importe Unitario	Importe Total
Semillas	110,00	6,17	678,15
Plantas.....	0,00	0,00	0,00
Abono sementera o invierno. N-P-K	0-90-150		150,30
Abono cobertera (nitrogenad N	0,00	0,00	0,00
Estiércol			0,00
Plaguicidas.....			28,76
Herbicidas.....			36,09
Otros fitosanitarios.....			48,66
Agua riego.....			107,00
Productos de protección de cultivo			0,00
Secado.....			0,00
Comercialización.....			0,00
Tranasformación.....			0,00
Seguros de cultivo.....			0,00
Otros			0,00
Trabajos por terceros en plantación			0,00
Trabajos por terceros en arranque..			0,00
TOTAL (G1)			1.048,96
Alquiler maquinaria	0,00		
Mano de obra eventual en cultiv	0,00		
TOTAL (G2)			1.048,96
Producción bruta (P.B.)			
Venta de vainas	13.700,00	0,66	9.096,80
Venta de	0,00	0,00	0,00
Indemnizaciones			0,00
Subvenciones de seguros			0,00
Otras subvenciones			0,00
TOTAL (PB)			9.096,80
M.B.S. 1 (P.B.- G1)			8.047,84
M.B.S. 2 (P.B.- G2)			8.047,84

MÁRGENES BRUTOS ESTANDAR

Comarca <u>I</u>			
Cultivo <u>1201002</u>			
MANZANO			
AÑO: <u>2007</u>			
Superficie <u>1</u>			
REGADÍO			
Gastos (G)	Unidades	Importe Unitario	Importe Total
Semillas	0,00	0,00	0,00
Plantas.....	1.040,00	0,20	208,00
Abono sementera o invierno. N-P-K	50-75-140		170,22
Abono cobertera (nitrogenad N	125,00	0,82	101,88
Estiércol			0,00
Plaguicidas.....			89,15
Herbicidas.....			27,28
Otros fitosanitarios.....			56,34
Agua riego.....			107,00
Productos de protección de cultivo			0,00
Secado.....			0,00
Comercialización.....			0,00
Tranasformación.....			0,00
Seguros de cultivo.....			0,00
Otros			0,00
Trabajos por terceros en plantación			0,00
Trabajos por terceros en arranque..			0,00
TOTAL (G1)			759,86
Alquiler maquinaria	0,00		
Mano de obra eventual en cultiv	0,00		
TOTAL (G2)			759,86
Producción bruta (P.B.)			
Venta de fruta	16.500,00	0,45	7.392,00
Venta de	0,00	0,00	0,00
Indemnizaciones			0,00
Subvenciones de seguros			0,00
Otras subvenciones			0,00
TOTAL (PB)			7.392,00
M.B.S. 1 (P.B.- G1)			6.632,14
M.B.S. 2 (P.B.- G2)			6.632,14

MÁRGENES BRUTOS ESTANDAR

<u>Comarca</u>		<u>Cultivo</u>	<u>1202002</u>	<u>PERAL</u>
<u>AÑO:</u> 2007		<u>Superficie</u>	1	<u>REGADÍO</u>
Gastos (G)	Unidades	Importe Unitario	Importe Total	
Semillas	0,00	0,00	0,00	
Plantas.....	1.000,00	0,20	200,00	
Abono sementera o invierno. N-P-K	50- 75- 140		170,22	
Abono cobertera (nitrogenad N	100,00	0,82	81,50	
Estiércol			0,00	
Plaguicidas.....			88,61	
Herbicidas.....			27,16	
Otros fitosanitarios.....			76,68	
Agua riego.....			107,00	
Productos de protección de cultivo			0,00	
Secado.....			0,00	
Comercialización.....			0,00	
Tranasformación.....			0,00	
Seguros de cultivo.....			0,00	
Otros			0,00	
Trabajos por terceros en plantación			0,00	
Trabajos por terceros en arranque..			0,00	
TOTAL (G1)			751,17	
Alquiler maquinaria	0,00			
Mano de obra eventual en cultiv	0,00			
TOTAL (G2)			751,17	
Producción bruta (P.B.)				
Venta de FRUTA	12.200,00	0,50	6.112,20	
Venta de	0,00	0,00	0,00	
Indemnizaciones			0,00	
Subvenciones de seguros			0,00	
Otras subvenciones			0,00	
TOTAL (PB)			6.112,20	
M.B.S. 1 (P.B.- G1)			5.361,04	
M.B.S. 2 (P.B.- G2)			5.361,04	

MÁRGENES BRUTOS ESTANDAR

Comarca I			
Cultivo		2001002	PRADERA NATURAL
AÑO: 2007		Superficie 34	REGADÍO
Gastos (G)	Unidades	Importe Unitario	Importe Total
Semillas	0,00	0,00	0,00
Plantas.....	0,00	0,00	0,00
Abono sementera o invierno. N-P-K	0-75-25		72,15
Abono cobertera (nitrogenad N	0,00	0,00	0,00
Estiércol			0,00
Plaguicidas.....			0,00
Herbicidas.....			0,00
Otros fitosanitarios.....			0,00
Agua riego.....			107,00
Productos de protección de cultivo			0,00
Secado.....			0,00
Comercialización.....			0,00
Tranasformación.....			0,00
Seguros de cultivo.....			0,00
Otros			0,00
Trabajos por terceros en plantación			0,00
Trabajos por terceros en arranque..			0,00
TOTAL (G1)			179,15
Alquiler maquinaria	0,00		
Mano de obra eventual en cultiv	0,00		
TOTAL (G2)			179,15
Producción bruta (P.B.)			
Venta de forraje v.	42.561,00	0,03	1.191,71
Venta de	0,00	0,00	0,00
Indemnizaciones			0,00
Subvenciones de seguros			0,00
Otras subvenciones			0,00
TOTAL (PB)			1.191,71
M.B.S. 1 (P.B.- G1)			1.012,56
M.B.S. 2 (P.B.- G2)			1.012,56

MÁRGENES BRUTOS ESTANDAR

Comarca II		Cultivo 0101202	TRIGO BLANDO	
AÑO: 2007		Superficie 137	REGADÍO	
Gastos (G)	Unidades	Importe Unitario	Importe Total	
Semillas	200,00	0,22	44,40	
Plantas.....	0,00	0,00	0,00	
Abono sementera o invierno. N-P-K	30-70-50		103,70	
Abono cobertera (nitrogenad	125,00	0,82	101,88	
Estiércol			0,00	
Plaguicidas.....			0,00	
Herbicidas.....			51,75	
Otros fitosanitarios.....			0,00	
Agua riego.....			107,00	
Productos de protección de cultivo			0,00	
Secado.....			0,00	
Comercialización.....			0,00	
Tranasformación.....			0,00	
Seguros de cultivo.....			0,00	
Otros			0,00	
Trabajos por terceros en plantación			0,00	
Trabajos por terceros en arranque..			0,00	
TOTAL (G1)			408,73	
Alquiler maquinaria	0,00			
Mano de obra eventual en cultiv	0,00			
TOTAL (G2)			408,73	
Producción bruta (P.B.)				
Venta de grano	3.915,00	0,20	771,26	
Venta de	0,00	0,00	0,00	
Indemnizaciones			0,00	
Subvenciones de seguros			0,00	
Otras subvenciones			66,96	
TOTAL (PB)			838,22	
M.B.S. 1 (P.B.- G1)			429,49	
M.B.S. 2 (P.B.- G2)			429,49	

MÁRGENES BRUTOS ESTANDAR

Comarca II Cultivo 0102102 CEBADA INVIERNO			
AÑO: 2007 Superficie 50 REGADÍO			
Gastos (G)	Unidades	Importe Unitario	Importe Total
Semillas	180,00	0,22	39,42
Plantas.....	0,00	0,00	0,00
Abono sementera o invierno. N-P-K	30-70-50		103,70
Abono cobertera (nitrogenad N	75,00	0,82	61,13
Estiércol			0,00
Plaguicidas.....			0,00
Herbicidas.....			49,16
Otros fitosanitarios.....			0,00
Agua riego.....			107,00
Productos de protección de cultivo			0,00
Secado.....			0,00
Comercialización.....			0,00
Tranasformación.....			0,00
Seguros de cultivo.....			0,00
Otros			0,00
Trabajos por terceros en plantación			0,00
Trabajos por terceros en arranque..			0,00
TOTAL (G1)			360,41
Alquiler maquinaria	0,00		
Mano de obra eventual en cultiv	0,00		
TOTAL (G2)			360,41
Producción bruta (P.B.)			
Venta de grano	3.898,00	0,19	725,03
Venta de	0,00	0,00	0,00
Indemnizaciones			0,00
Subvenciones de seguros			0,00
Otras subvenciones			66,96
TOTAL (PB)			791,99
M.B.S. 1 (P.B.- G1)			431,58
M.B.S. 2 (P.B.- G2)			431,58

MÁRGENES BRUTOS ESTANDAR

Comarca II Cultivo 0103002 AVENA			
AÑO: 2007 Superficie 7 REGADÍO			
Gastos (G)	Unidades	Importe Unitario	Importe Total
Semillas	140,00	0,22	30,24
Plantas.....	0,00	0,00	0,00
Abono sementera o invierno. N-P-K	30- 70- 50		103,70
Abono cobertera (nitrogenad N	100,00	0,82	81,50
Estiércol			0,00
Plaguicidas.....			0,00
Herbicidas.....			46,03
Otros fitosanitarios.....			0,00
Agua riego.....			107,00
Productos de protección de cultivo			0,00
Secado.....			0,00
Comercialización.....			0,00
Tranasformación.....			0,00
Seguros de cultivo.....			0,00
Otros			0,00
Trabajos por terceros en plantación			0,00
Trabajos por terceros en arranque..			0,00
TOTAL (G1)			368,47
Alquiler maquinaria	0,00		
Mano de obra eventual en cultiv	0,00		
TOTAL (G2)			368,47
Producción bruta (P.B.)			
Venta de	5.149,00	0,17	865,03
Venta de	0,00	0,00	0,00
Indemnizaciones			0,00
Subvenciones de seguros			0,00
Otras subvenciones			66,96
TOTAL (PB)			931,99
M.B.S. 1 (P.B.- G1)			563,52
M.B.S. 2 (P.B.- G2)			563,52

MÁRGENES BRUTOS ESTANDAR

Comarca <u>II</u> Cultivo <u>0108002</u> <u>MAIZ GRANO</u>			
AÑO: <u>2007</u> Superficie <u>96</u> <u>REGADÍO</u>			
Gastos (G)	Unidades	Importe Unitario	Importe Total
Semillas	16,00	10,25	164,00
Plantas.....	0,00	0,00	0,00
Abono sementera o invierno. N-P-K	75-150-150		252,90
Abono cobertera (nitrogenad	125,00	0,82	101,88
Estiércol			0,00
Plaguicidas.....			19,63
Herbicidas.....			41,81
Otros fitosanitarios.....			0,00
Agua riego.....			107,00
Productos de protección de cultivo			0,00
Secado.....			0,00
Comercialización.....			0,00
Tranasformación.....			0,00
Seguros de cultivo.....			0,00
Otros			0,00
Trabajos por terceros en plantación			0,00
Trabajos por terceros en arranque..			0,00
TOTAL (G1)			687,22
Alquiler maquinaria	0,00		
Mano de obra eventual en cultiv	0,00		
TOTAL (G2)			687,22
Producción bruta (P.B.)			
Venta de grano	9.200,00	0,19	1.720,40
Venta de	0,00	0,00	0,00
Indemnizaciones			0,00
Subvenciones de seguros			0,00
Otras subvenciones			108,03
TOTAL (PB)			1.828,43
M.B.S. 1 (P.B.- G1)			1.141,22
M.B.S. 2 (P.B.- G2)			1.141,22

MÁRGENES BRUTOS ESTANDAR

Comarca II Cultivo 0201002 JUDIA SECA			
AÑO: 2007 Superficie 2 REGADÍO			
Gastos (G)	Unidades	Importe Unitario	Importe Total
Semillas	110,00	5,25	577,72
Plantas.....	0,00	0,00	0,00
Abono sementera o invierno. N-P-K	30-60-90		117,09
Abono cobertera (nitrogenad N	0,00	0,00	0,00
Estiércol			0,00
Plaguicidas.....			0,00
Herbicidas.....			38,33
Otros fitosanitarios.....			21,74
Agua riego.....			107,00
Productos de protección de cultivo			0,00
Secado.....			0,00
Comercialización.....			0,00
Tranasformación.....			0,00
Seguros de cultivo.....			0,00
Otros			0,00
Trabajos por terceros en plantación			0,00
Trabajos por terceros en arranque..			0,00
TOTAL (G1)			861,88
Alquiler maquinaria	0,00		
Mano de obra eventual en cultiv	0,00		
TOTAL (G2)			861,88
Producción bruta (P.B.)			
Venta de GRANO	1.750,00	3,60	6.300,00
Venta de	0,00	0,00	0,00
Indemnizaciones			0,00
Subvenciones de seguros			0,00
Otras subvenciones			0,00
TOTAL (PB)			6.300,00
M.B.S. 1 (P.B.- G1)			5.438,12
M.B.S. 2 (P.B.- G2)			5.438,12

MÁRGENES BRUTOS ESTANDAR

Comarca II			
Cultivo 0205002		GUISANTE SECO	
AÑO: 2007		Superficie 1	
REGADÍO			
Gastos (G)	Unidades	Importe Unitario	Importe Total
Semillas	180,00	0,39	69,84
Plantas.....	0,00	0,00	0,00
Abono sementera o invierno. N-P-K	30-60-90		117,09
Abono cobertera (nitrogenad N	0,00	0,00	0,00
Estiércol			0,00
Plaguicidas.....			0,00
Herbicidas.....			38,87
Otros fitosanitarios.....			17,53
Agua riego.....			107,00
Productos de protección de cultivo			0,00
Secado.....			0,00
Comercialización.....			0,00
Tranasformación.....			0,00
Seguros de cultivo.....			0,00
Otros			0,00
Trabajos por terceros en plantación			0,00
Trabajos por terceros en arranque..			0,00
TOTAL (G1)			350,33
Alquiler maquinaria	0,00		
Mano de obra eventual en cultiv	0,00		
TOTAL (G2)			350,33
Producción bruta (P.B.)			
Venta de grano	1.324,00	0,25	331,00
Venta de	0,00	0,00	0,00
Indemnizaciones			0,00
Subvenciones de seguros			0,00
Otras subvenciones			89,78
TOTAL (PB)			420,78
M.B.S. 1 (P.B.- G1)			70,45
M.B.S. 2 (P.B.- G2)			70,45

MÁRGENES BRUTOS ESTANDAR

Comarca II		Cultivo 0303002	PATATA MEDIA ESTACION CONS	
AÑO: 2007	Superficie 3		REGADÍO	
Gastos (G)	Unidades	Importe Unitario	Importe Total	
Semillas	1.600,00	0,55	876,80	
Plantas.....	0,00	0,00	0,00	
Abono sementera o invierno. N-P-K	50-90-125		174,03	
Abono cobertera (nitrogenad N	0,00	0,00	0,00	
Estiércol			0,00	
Plaguicidas.....			68,43	
Herbicidas.....			30,74	
Otros fitosanitarios.....			40,26	
Agua riego.....			107,00	
Productos de protección de cultivo			0,00	
Secado.....			0,00	
Comercialización.....			0,00	
Tranasformación.....			0,00	
Seguros de cultivo.....			0,00	
Otros			0,00	
Trabajos por terceros en plantación			0,00	
Trabajos por terceros en arranque..			0,00	
TOTAL (G1)			1.297,26	
Alquiler maquinaria	0,00			
Mano de obra eventual en cultiv	0,00			
TOTAL (G2)			1.297,26	
Producción bruta (P.B.)				
Venta de TUBERCULOS	23.100,00	0,25	5.867,40	
Venta de	0,00	0,00	0,00	
Indemnizaciones			0,00	
Subvenciones de seguros			0,00	
Otras subvenciones			0,00	
TOTAL (PB)			5.867,40	
M.B.S. 1 (P.B.- G1)			4.570,15	
M.B.S. 2 (P.B.- G2)			4.570,15	

MÁRGENES BRUTOS ESTANDAR

Comarca II Cultivo 0304102 PATATA TARDIA CONSUMO			
AÑO: 2007 Superficie 2 REGADÍO			
Gastos (G)	Unidades	Importe Unitario	Importe Total
Semillas	1.600,00	0,55	876,80
Plantas.....	0,00	0,00	0,00
Abono sementera o invierno. N-P-K	50-90-125		174,03
Abono cobertera (nitrogenad N	100,00	0,82	81,50
Estiércol			0,00
Plaguicidas.....			68,43
Herbicidas.....			30,74
Otros fitosanitarios.....			40,26
Agua riego.....			107,00
Productos de protección de cultivo			0,00
Secado.....			0,00
Comercialización.....			0,00
Tranasformación.....			0,00
Seguros de cultivo.....			0,00
Otros			0,00
Trabajos por terceros en plantación			0,00
Trabajos por terceros en arranque..			0,00
TOTAL (G1)			1.378,76
Alquiler maquinaria	0,00		
Mano de obra eventual en cultiv	0,00		
TOTAL (G2)			1.378,76
Producción bruta (P.B.)			
Venta de TUBERCULOS	24.000,00	0,14	3.264,00
Venta de	0,00	0,00	0,00
Indemnizaciones			0,00
Subvenciones de seguros			0,00
Otras subvenciones			0,00
TOTAL (PB)			3.264,00
M.B.S. 1 (P.B.- G1)			1.885,25
M.B.S. 2 (P.B.- G2)			1.885,25

MÁRGENES BRUTOS ESTANDAR

Comarca II Cultivo 0409002 GIRASOL			
AÑO: 2007 Superficie 7 REGADÍO			
Gastos (G)	Unidades	Importe Unitario	Importe Total
Semillas	5,00	6,56	32,81
Plantas.....	0,00	0,00	0,00
Abono sementera o invierno. N-P-K	50- 50- 50		102,80
Abono cobertera (nitrogenad N	50,00	0,82	40,75
Estiércol			0,00
Plaguicidas.....			0,00
Herbicidas.....			44,25
Otros fitosanitarios.....			0,00
Agua riego.....			107,00
Productos de protección de cultivo			0,00
Secado.....			0,00
Comercialización.....			0,00
Tranasformación.....			0,00
Seguros de cultivo.....			0,00
Otros			0,00
Trabajos por terceros en plantación			0,00
Trabajos por terceros en arranque..			0,00
TOTAL (G1)			327,61
Alquiler maquinaria	0,00		
Mano de obra eventual en cultiv	0,00		
TOTAL (G2)			327,61
Producción bruta (P.B.)			
Venta de pipas	2.700,00	0,42	1.139,40
Venta de	0,00	0,00	0,00
Indemnizaciones			0,00
Subvenciones de seguros			0,00
Otras subvenciones			72,45
TOTAL (PB)			1.211,85
M.B.S. 1 (P.B.- G1)			884,25
M.B.S. 2 (P.B.- G2)			884,25

MÁRGENES BRUTOS ESTANDAR

<u>Comarca</u> II		<u>Cultivo</u> 0602002		<u>MAIZ FORRAJERO</u>	
<u>AÑO:</u> 2007		<u>Superficie</u> 7		<u>REGADÍO</u>	
Gastos (G)	Unidades	Importe Unitario	Importe Total		
Semillas	30,00	5,81	174,30		
Plantas.....	0,00	0,00	0,00		
Abono sementera o invierno. N-P-K	75-75-75		154,20		
Abono cobertera (nitrogenad N	100,00	0,82	81,50		
Estiércol			0,00		
Plaguicidas.....			0,00		
Herbicidas.....			37,71		
Otros fitosanitarios.....			0,00		
Agua riego.....			107,00		
Productos de protección de cultivo			0,00		
Secado.....			0,00		
Comercialización.....			0,00		
Tranasformación.....			0,00		
Seguros de cultivo.....			0,00		
Otros			0,00		
Trabajos por terceros en plantación			0,00		
Trabajos por terceros en arranque..			0,00		
TOTAL (G1)			554,71		
Alquiler maquinaria	0,00				
Mano de obra eventual en cultiv	0,00				
TOTAL (G2)			554,71		
Producción bruta (P.B.)					
Venta de forraje v.	35.400,00	0,04	1.345,20		
Venta de	0,00	0,00	0,00		
Indemnizaciones			0,00		
Subvenciones de seguros			0,00		
Otras subvenciones			0,00		
TOTAL (PB)			1.345,20		
M.B.S. 1 (P.B.- G1)			790,49		
M.B.S. 2 (P.B.- G2)			790,49		

MÁRGENES BRUTOS ESTANDAR

Comarca II Cultivo 0606002 ALFALFA FORRAJE			
AÑO: 2007 Superficie 32 REGADÍO			
Gastos (G)	Unidades	Importe Unitario	Importe Total
Semillas	37,00	0,91	33,71
Plantas.....	0,00	0,00	0,00
Abono sementera o invierno. N-P-K	0-150-100		170,85
Abono cobertera (nitrogenad N	0,00	0,00	0,00
Estiércol			0,00
Plaguicidas.....			0,00
Herbicidas.....			0,00
Otros fitosanitarios.....			0,00
Agua riego.....			107,00
Productos de protección de cultivo			0,00
Secado.....			0,00
Comercialización.....			0,00
Tranasformación.....			0,00
Seguros de cultivo.....			0,00
Otros			0,00
Trabajos por terceros en plantación			0,00
Trabajos por terceros en arranque..			0,00
TOTAL (G1)			311,56
Alquiler maquinaria	0,00		
Mano de obra eventual en cultiv	0,00		
TOTAL (G2)			311,56
Producción bruta (P.B.)			
Venta de heno	9.375,00	0,11	1.050,00
Venta de	0,00	0,00	0,00
Indemnizaciones			0,00
Subvenciones de seguros			0,00
Otras subvenciones			0,00
TOTAL (PB)			1.050,00
M.B.S. 1 (P.B.- G1)			738,44
M.B.S. 2 (P.B.- G2)			738,44

MÁRGENES BRUTOS ESTANDAR

Comarca II		Cultivo 0616002	PRADERA POLIFI O ARTIFI (PLURI	
AÑO: 2007		Superficie 7	REGADÍO	
Gastos (G)	Unidades	Importe Unitario	Importe Total	
Semillas	37,00	0,00	0,00	
Plantas.....	0,00	0,00	0,00	
Abono sementera o invierno. N-P-K	0-50-25		52,53	
Abono cobertera (nitrogenad N	0,00	0,00	0,00	
Estiércol			0,00	
Plaguicidas.....			0,00	
Herbicidas.....			0,00	
Otros fitosanitarios.....			0,00	
Agua riego.....			107,00	
Productos de protección de cultivo			0,00	
Secado.....			0,00	
Comercialización.....			0,00	
Tranasformación.....			0,00	
Seguros de cultivo.....			0,00	
Otros			0,00	
Trabajos por terceros en plantación			0,00	
Trabajos por terceros en arranque..			0,00	
TOTAL (G1)			159,53	
Alquiler maquinaria	0,00			
Mano de obra eventual en cultiv	0,00			
TOTAL (G2)			159,53	
Producción bruta (P.B.)				
Venta de F. VERDE	42.756,00	0,03	1.197,17	
Venta de	0,00	0,00	0,00	
Indemnizaciones			0,00	
Subvenciones de seguros			0,00	
Otras subvenciones			0,00	
TOTAL (PB)			1.197,17	
M.B.S. 1 (P.B.- G1)			1.037,64	
M.B.S. 2 (P.B.- G2)			1.037,64	

MÁRGENES BRUTOS ESTANDAR

Comarca <u>II</u>		Cultivo <u>0701012</u>	COL-REPOLLO, TERRENO LABOR	
AÑO: <u>2007</u>	Superficie <u>1</u>	REGADÍO		
Gastos (G)	Unidades	Importe Unitario	Importe Total	
Semillas	0,00	0,00	0,00	
Plantas.....	30.000,00	0,03	810,00	
Abono sementera o invierno. N-P-K	75-125-150		233,28	
Abono cobertera (nitrogenad N	100,00	0,82	81,50	
Estiércol			0,00	
Plaguicidas.....			33,09	
Herbicidas.....			0,00	
Otros fitosanitarios.....			28,41	
Agua riego.....			107,00	
Productos de protección de cultivo			0,00	
Secado.....			0,00	
Comercialización.....			0,00	
Tranasformación.....			0,00	
Seguros de cultivo.....			0,00	
Otros			0,00	
Trabajos por terceros en plantación			0,00	
Trabajos por terceros en arranque..			0,00	
TOTAL (G1)			1.293,28	
Alquiler maquinaria	0,00			
Mano de obra eventual en cultiv	0,00			
TOTAL (G2)			1.293,28	
Producción bruta (P.B.)				
Venta de cogollos	30.000,00	0,40	12.090,00	
Venta de	0,00	0,00	0,00	
Indemnizaciones			0,00	
Subvenciones de seguros			0,00	
Otras subvenciones			0,00	
TOTAL (PB)			12.090,00	
M.B.S. 1 (P.B.- G1)			10.796,73	
M.B.S. 2 (P.B.- G2)			10.796,73	

MÁRGENES BRUTOS ESTANDAR

Comarca II Cultivo 0705012 LECHUGA, TERRENO LABOR			
AÑO: 2007 Superficie 3 REGADÍO			
Gastos (G)	Unidades	Importe Unitario	Importe Total
Semillas	0,00	0,00	0,00
Plantas.....	99.000,00	0,03	2.970,00
Abono sementera o invierno. N-P-K	40-80-120		156,12
Abono cobertera (nitrogenad N	100,00	0,82	81,50
Estiércol			0,00
Plaguicidas.....			30,92
Herbicidas.....			36,81
Otros fitosanitarios.....			39,45
Agua riego.....			107,00
Productos de protección de cultivo			0,00
Secado.....			0,00
Comercialización.....			0,00
Tranasformación.....			0,00
Seguros de cultivo.....			0,00
Otros			0,00
Trabajos por terceros en plantación			0,00
Trabajos por terceros en arranque..			0,00
TOTAL (G1)			3.421,80
Alquiler maquinaria	0,00		
Mano de obra eventual en cultiv	0,00		
TOTAL (G2)			3.421,80
Producción bruta (P.B.)			
Venta de cogollos	27.000,00	0,61	16.524,00
Venta de	0,00	0,00	0,00
Indemnizaciones			0,00
Subvenciones de seguros			0,00
Otras subvenciones			0,00
TOTAL (PB)			16.524,00
M.B.S. 1 (P.B.- G1)			13.102,20
M.B.S. 2 (P.B.- G2)			13.102,20

MÁRGENES BRUTOS ESTANDAR

Comarca <u>II</u>		Cultivo <u>0717212</u>	TOMATE PLAZA, TERRENO LABO	
AÑO: <u>2007</u>	Superficie <u>2</u>		REGADÍO	
Gastos (G)	Unidades	Importe Unitario	Importe Total	
Semillas	0,00	0,00	0,00	
Plantas.....	25.000,00	0,06	1.500,00	
Abono sementera o invierno. N-P-K	60-150-200		268,35	
Abono cobertera (nitrogenad N	75,00	0,82	61,13	
Estiércol			0,00	
Plaguicidas.....			31,91	
Herbicidas.....			30,16	
Otros fitosanitarios.....			65,19	
Agua riego.....			107,00	
Productos de protección de cultivo			0,00	
Secado.....			0,00	
Comercialización.....			0,00	
Tranasformación.....			0,00	
Seguros de cultivo.....			0,00	
Otros			0,00	
Trabajos por terceros en plantación			0,00	
Trabajos por terceros en arranque..			0,00	
TOTAL (G1)			2.063,74	
Alquiler maquinaria	0,00			
Mano de obra eventual en cultiv	0,00			
TOTAL (G2)			2.063,74	
Producción bruta (P.B.)				
Venta de bayas	67.500,00	0,52	34.897,50	
Venta de	0,00	0,00	0,00	
Indemnizaciones			0,00	
Subvenciones de seguros			0,00	
Otras subvenciones			0,00	
TOTAL (PB)			34.897,50	
M.B.S. 1 (P.B.- G1)			32.833,77	
M.B.S. 2 (P.B.- G2)			32.833,77	

MÁRGENES BRUTOS ESTANDAR

Comarca II Cultivo 0722112 COLIFLOR, TERRENO LABOR			
AÑO: 2007 Superficie 2 REGADÍO			
Gastos (G)	Unidades	Importe Unitario	Importe Total
Semillas	0,00	0,00	0,00
Plantas.....	20.200,00	0,04	808,00
Abono sementera o invierno. N-P-K	75-150-200		279,45
Abono cobertera (nitrogenad N	150,00	0,82	122,25
Estiércol			0,00
Plaguicidas.....			45,41
Herbicidas.....			41,52
Otros fitosanitarios.....			44,20
Agua riego.....			107,00
Productos de protección de cultivo			0,00
Secado.....			0,00
Comercialización.....			0,00
Tranasformación.....			0,00
Seguros de cultivo.....			0,00
Otros			0,00
Trabajos por terceros en plantación			0,00
Trabajos por terceros en arranque..			0,00
TOTAL (G1)			1.447,83
Alquiler maquinaria	0,00		
Mano de obra eventual en cultiv	0,00		
TOTAL (G2)			1.447,83
Producción bruta (P.B.)			
Venta de pellas	16.500,00	0,28	4.620,00
Venta de	0,00	0,00	0,00
Indemnizaciones			0,00
Subvenciones de seguros			0,00
Otras subvenciones			0,00
TOTAL (PB)			4.620,00
M.B.S. 1 (P.B.- G1)			3.172,17
M.B.S. 2 (P.B.- G2)			3.172,17

MÁRGENES BRUTOS ESTANDAR

Comarca II Cultivo 0724012 CEBOLLA, TERRENO LABOR			
AÑO: 2007 Superficie 1 REGADÍO			
Gastos (G)	Unidades	Importe Unitario	Importe Total
Semillas	0,00	0,00	0,00
Plantas.....	160.000,00	0,03	4.000,00
Abono sementera o invierno. N-P-K	60-150-200		268,35
Abono cobertera (nitrogenad N	150,00	0,82	122,25
Estiércol			0,00
Plaguicidas.....			32,15
Herbicidas.....			37,65
Otros fitosanitarios.....			41,66
Agua riego.....			107,00
Productos de protección de cultivo			0,00
Secado.....			0,00
Comercialización.....			0,00
Tranasformación.....			0,00
Seguros de cultivo.....			0,00
Otros			0,00
Trabajos por terceros en plantación			0,00
Trabajos por terceros en arranque..			0,00
TOTAL (G1)			4.609,06
Alquiler maquinaria	0,00		
Mano de obra eventual en cultiv	0,00		
TOTAL (G2)			4.609,06
Producción bruta (P.B.)			
Venta de bulbos	46.400,00	0,21	9.512,00
Venta de	0,00	0,00	0,00
Indemnizaciones			0,00
Subvenciones de seguros			0,00
Otras subvenciones			0,00
TOTAL (PB)			9.512,00
M.B.S. 1 (P.B.- G1)			4.902,94
M.B.S. 2 (P.B.- G2)			4.902,94

MÁRGENES BRUTOS ESTANDAR

Comarca II		Cultivo 0726012	PUERRO, TERRENO LABOR	
AÑO: 2007	Superficie 1		REGADÍO	
Gastos (G)	Unidades	Importe Unitario	Importe Total	
Semillas	0,00	0,00	0,00	
Plantas.....	180.000,00	0,02	3.240,00	
Abono sementera o invierno. N-P-K	50-125-175		228,05	
Abono cobertera (nitrogenad N	150,00	0,82	122,25	
Estiércol			0,00	
Plaguicidas.....			27,77	
Herbicidas.....			34,29	
Otros fitosanitarios.....			29,02	
Agua riego.....			107,00	
Productos de protección de cultivo			0,00	
Secado.....			0,00	
Comercialización.....			0,00	
Tranasformación.....			0,00	
Seguros de cultivo.....			0,00	
Otros			0,00	
Trabajos por terceros en plantación			0,00	
Trabajos por terceros en arranque..			0,00	
TOTAL (G1)			3.788,38	
Alquiler maquinaria	0,00			
Mano de obra eventual en cultiv	0,00			
TOTAL (G2)			3.788,38	
Producción bruta (P.B.)				
Venta de BULBOS	26.500,00	0,45	11.925,00	
Venta de	0,00	0,00	0,00	
Indemnizaciones			0,00	
Subvenciones de seguros			0,00	
Otras subvenciones			0,00	
TOTAL (PB)			11.925,00	
M.B.S. 1 (P.B.- G1)			8.136,62	
M.B.S. 2 (P.B.- G2)			8.136,62	

MÁRGENES BRUTOS ESTANDAR

Comarca II		Cultivo 0731012	JUDIA VERDE, TERRENO LABOR	
AÑO: 2007	Superficie 2		REGADÍO	
Gastos (G)	Unidades	Importe Unitario	Importe Total	
Semillas	110,00	6,17	678,15	
Plantas.....	0,00	0,00	0,00	
Abono sementera o invierno. N-P-K	0-90-150		150,30	
Abono cobertera (nitrogenad N	0,00	0,00	0,00	
Estiércol			0,00	
Plaguicidas.....			28,76	
Herbicidas.....			36,09	
Otros fitosanitarios.....			48,66	
Agua riego.....			107,00	
Productos de protección de cultivo			0,00	
Secado.....			0,00	
Comercialización.....			0,00	
Tranasformación.....			0,00	
Seguros de cultivo.....			0,00	
Otros			0,00	
Trabajos por terceros en plantación			0,00	
Trabajos por terceros en arranque..			0,00	
TOTAL (G1)			1.048,96	
Alquiler maquinaria	0,00			
Mano de obra eventual en cultiv	0,00			
TOTAL (G2)			1.048,96	
Producción bruta (P.B.)				
Venta de vainas	17.500,00	0,66	11.620,00	
Venta de	0,00	0,00	0,00	
Indemnizaciones			0,00	
Subvenciones de seguros			0,00	
Otras subvenciones			0,00	
TOTAL (PB)			11.620,00	
M.B.S. 1 (P.B.- G1)			10.571,04	
M.B.S. 2 (P.B.- G2)			10.571,04	

MÁRGENES BRUTOS ESTANDAR

Comarca II Cultivo 1302102 VIÑEDO CON D.O. NAVARRA			
AÑO: 2007 Superficie 44 REGADÍO			
Gastos (G)	Unidades	Importe Unitario	Importe Total
Semillas	0,00	0,00	0,00
Plantas.....	3.400,00	0,05	170,00
Abono sementera o invierno. N-P-K	45-90-135		175,64
Abono cobertera (nitrogenad N	50,00	0,82	40,75
Estiércol			0,00
Plaguicidas.....			68,73
Herbicidas.....			25,11
Otros fitosanitarios.....			88,29
Agua riego.....			107,00
Productos de protección de cultivo			0,00
Secado.....			0,00
Comercialización.....			0,00
Tranasformación.....			0,00
Seguros de cultivo.....			433,22
Otros			0,00
Trabajos por terceros en plantación			0,00
Trabajos por terceros en arranque..			0,00
TOTAL (G1)			1.108,74
Alquiler maquinaria	0,00		
Mano de obra eventual en cultiv	0,00		
TOTAL (G2)			1.108,74
Producción bruta (P.B.)			
Venta de uva	6.200,00	0,30	1.841,40
Venta de	0,00	0,00	0,00
Indemnizaciones			0,00
Subvenciones de seguros			274,95
Otras subvenciones			0,00
TOTAL (PB)			2.116,35
M.B.S. 1 (P.B.- G1)			1.007,62
M.B.S. 2 (P.B.- G2)			1.007,62

MÁRGENES BRUTOS ESTANDAR

Comarca <u>II</u>		Cultivo <u>1402002</u>		OLIVAR ACEITUNA ALMAZARA	
AÑO: <u>2007</u>		Superficie <u>1</u>		REGADÍO	
Gastos (G)	Unidades	Importe Unitario	Importe Total		
Semillas	0,00	0,00	0,00		
Plantas.....	218,00	0,09	18,53		
Abono sementera o invierno. N-P-K			0,00		
Abono cobertera (nitrogenad N	150,00	0,82	122,25		
Estiércol			0,00		
Plaguicidas.....			35,19		
Herbicidas.....			0,00		
Otros fitosanitarios.....			38,71		
Agua riego.....			107,00		
Productos de protección de cultivo			0,00		
Secado.....			0,00		
Comercialización.....			0,00		
Tranasformación.....			0,00		
Seguros de cultivo.....			0,00		
Otros			0,00		
Trabajos por terceros en plantación			0,00		
Trabajos por terceros en arranque..			0,00		
TOTAL (G1)			321,68		
Alquiler maquinaria	0,00				
Mano de obra eventual en cultiv	0,00				
TOTAL (G2)			321,68		
Producción bruta (P.B.)					
Venta de olivas	1.900,00	0,45	855,00		
Venta de	0,00	0,00	0,00		
Indemnizaciones			0,00		
Subvenciones de seguros			0,00		
Otras subvenciones			81,17		
TOTAL (PB)			936,17		
M.B.S. 1 (P.B.- G1)			614,49		
M.B.S. 2 (P.B.- G2)			614,49		

MÁRGENES BRUTOS ESTANDAR

Comarca II		Cultivo 2001002	PRADERA NATURAL	
AÑO: 2007	Superficie 11		REGADÍO	
Gastos (G)	Unidades	Importe Unitario	Importe Total	
Semillas	0,00	0,00	0,00	
Plantas.....	0,00	0,00	0,00	
Abono sementera o invierno. N-P-K	0-75-25		72,15	
Abono cobertera (nitrogenad N	0,00	0,00	0,00	
Estiércol			0,00	
Plaguicidas.....			0,00	
Herbicidas.....			0,00	
Otros fitosanitarios.....			0,00	
Agua riego.....			107,00	
Productos de protección de cultivo			0,00	
Secado.....			0,00	
Comercialización.....			0,00	
Tranasformación.....			0,00	
Seguros de cultivo.....			0,00	
Otros			0,00	
Trabajos por terceros en plantación			0,00	
Trabajos por terceros en arranque..			0,00	
TOTAL (G1)			179,15	
Alquiler maquinaria	0,00			
Mano de obra eventual en cultiv	0,00			
TOTAL (G2)			179,15	
Producción bruta (P.B.)				
Venta de forraje v.	32.425,00	0,03	907,90	
Venta de	0,00	0,00	0,00	
Indemnizaciones			0,00	
Subvenciones de seguros			0,00	
Otras subvenciones			0,00	
TOTAL (PB)			907,90	
M.B.S. 1 (P.B.- G1)			728,75	
M.B.S. 2 (P.B.- G2)			728,75	

MÁRGENES BRUTOS ESTANDAR

Comarca III Cultivo 0101202 TRIGO BLANDO			
AÑO: 2007 Superficie 545 REGADÍO			
Gastos (G)	Unidades	Importe Unitario	Importe Total
Semillas	200,00	0,22	44,40
Plantas.....	0,00	0,00	0,00
Abono sementera o invierno. N-P-K	30-70-50		103,70
Abono cobertera (nitrogenad N	125,00	0,82	101,88
Estiércol			0,00
Plaguicidas.....			0,00
Herbicidas.....			51,75
Otros fitosanitarios.....			0,00
Agua riego.....			107,00
Productos de protección de cultivo			0,00
Secado.....			0,00
Comercialización.....			0,00
Tranasformación.....			0,00
Seguros de cultivo.....			0,00
Otros			0,00
Trabajos por terceros en plantación			0,00
Trabajos por terceros en arranque..			0,00
TOTAL (G1)			408,73
Alquiler maquinaria	0,00		
Mano de obra eventual en cultiv	0,00		
TOTAL (G2)			408,73
Producción bruta (P.B.)			
Venta de grano	4.020,00	0,20	791,94
Venta de	0,00	0,00	0,00
Indemnizaciones			0,00
Subvenciones de seguros			0,00
Otras subvenciones			65,50
TOTAL (PB)			857,44
M.B.S. 1 (P.B.- G1)			448,72
M.B.S. 2 (P.B.- G2)			448,72

MÁRGENES BRUTOS ESTANDAR

Comarca III Cultivo 0102102 CEBADA INVIERNO			
AÑO: 2007 Superficie 187 REGADÍO			
Gastos (G)	Unidades	Importe Unitario	Importe Total
Semillas	180,00	0,22	39,42
Plantas.....	0,00	0,00	0,00
Abono sementera o invierno. N-P-K	30-70-50		103,70
Abono cobertera (nitrogenad N	75,00	0,82	61,13
Estiércol			0,00
Plaguicidas.....			0,00
Herbicidas.....			49,16
Otros fitosanitarios.....			0,00
Agua riego.....			107,00
Productos de protección de cultivo			0,00
Secado.....			0,00
Comercialización.....			0,00
Tranasformación.....			0,00
Seguros de cultivo.....			0,00
Otros			0,00
Trabajos por terceros en plantación			0,00
Trabajos por terceros en arranque..			0,00
TOTAL (G1)			360,41
Alquiler maquinaria	0,00		
Mano de obra eventual en cultiv	0,00		
TOTAL (G2)			360,41
Producción bruta (P.B.)			
Venta de grano	3.815,00	0,19	709,59
Venta de	0,00	0,00	0,00
Indemnizaciones			0,00
Subvenciones de seguros			0,00
Otras subvenciones			65,50
TOTAL (PB)			775,09
M.B.S. 1 (P.B.- G1)			414,69
M.B.S. 2 (P.B.- G2)			414,69

MÁRGENES BRUTOS ESTANDAR

Comarca III Cultivo 0103002 AVENA			
AÑO: 2007 Superficie 100 REGADÍO			
Gastos (G)	Unidades	Importe Unitario	Importe Total
Semillas	140,00	0,22	30,24
Plantas.....	0,00	0,00	0,00
Abono sementera o invierno. N-P-K	30-70-50		103,70
Abono cobertera (nitrogenad N	75,00	0,82	61,13
Estiércol			0,00
Plaguicidas.....			0,00
Herbicidas.....			46,03
Otros fitosanitarios.....			0,00
Agua riego.....			107,00
Productos de protección de cultivo			0,00
Secado.....			0,00
Comercialización.....			0,00
Tranasformación.....			0,00
Seguros de cultivo.....			0,00
Otros			0,00
Trabajos por terceros en plantación			0,00
Trabajos por terceros en arranque..			0,00
TOTAL (G1)			348,10
Alquiler maquinaria	0,00		
Mano de obra eventual en cultiv	0,00		
TOTAL (G2)			348,10
Producción bruta (P.B.)			
Venta de grano	5.060,00	0,17	850,08
Venta de	0,00	0,00	0,00
Indemnizaciones			0,00
Subvenciones de seguros			0,00
Otras subvenciones			65,50
TOTAL (PB)			915,58
M.B.S. 1 (P.B.- G1)			567,49
M.B.S. 2 (P.B.- G2)			567,49

MÁRGENES BRUTOS ESTANDAR

Comarca III Cultivo 0108002 MAIZ GRANO			
AÑO: 2007 Superficie 16 REGADÍO			
Gastos (G)	Unidades	Importe Unitario	Importe Total
Semillas	16,00	10,25	164,00
Plantas.....	0,00	0,00	0,00
Abono sementera o invierno. N-P-K	75-150-150		252,90
Abono cobertera (nitrogenad N	125,00	0,82	101,88
Estiércol			0,00
Plaguicidas.....			19,63
Herbicidas.....			41,81
Otros fitosanitarios.....			0,00
Agua riego.....			107,00
Productos de protección de cultivo			0,00
Secado.....			0,00
Comercialización.....			0,00
Tranasformación.....			0,00
Seguros de cultivo.....			0,00
Otros			0,00
Trabajos por terceros en plantación			0,00
Trabajos por terceros en arranque..			0,00
TOTAL (G1)			687,22
Alquiler maquinaria	0,00		
Mano de obra eventual en cultiv	0,00		
TOTAL (G2)			687,22
Producción bruta (P.B.)			
Venta de grano	8.500,00	0,19	1.589,50
Venta de	0,00	0,00	0,00
Indemnizaciones			0,00
Subvenciones de seguros			0,00
Otras subvenciones			86,51
TOTAL (PB)			1.676,01
M.B.S. 1 (P.B.- G1)			988,80
M.B.S. 2 (P.B.- G2)			988,80

MÁRGENES BRUTOS ESTANDAR

Comarca III Cultivo 0201002 JUDIA SECA			
AÑO: 2007 Superficie 23 REGADÍO			
Gastos (G)	Unidades	Importe Unitario	Importe Total
Semillas	110,00	5,25	577,72
Plantas.....	0,00	0,00	0,00
Abono sementera o invierno. N-P-K	30-60-90		117,09
Abono cobertera (nitrogenad N	0,00	0,00	0,00
Estiércol			0,00
Plaguicidas.....			0,00
Herbicidas.....			38,33
Otros fitosanitarios.....			21,74
Agua riego.....			107,00
Productos de protección de cultivo			0,00
Secado.....			0,00
Comercialización.....			0,00
Tranasformación.....			0,00
Seguros de cultivo.....			0,00
Otros			0,00
Trabajos por terceros en plantación			0,00
Trabajos por terceros en arranque..			0,00
TOTAL (G1)			861,88
Alquiler maquinaria	0,00		
Mano de obra eventual en cultiv	0,00		
TOTAL (G2)			861,88
Producción bruta (P.B.)			
Venta de grano	2.000,00	3,60	7.200,00
Venta de	0,00	0,00	0,00
Indemnizaciones			0,00
Subvenciones de seguros			0,00
Otras subvenciones			0,00
TOTAL (PB)			7.200,00
M.B.S. 1 (P.B.- G1)			6.338,12
M.B.S. 2 (P.B.- G2)			6.338,12

MÁRGENES BRUTOS ESTANDAR

Comarca III Cultivo 0205002 GUISANTE SECO			
AÑO: 2007 Superficie 3 REGADÍO			
Gastos (G)	Unidades	Importe Unitario	Importe Total
Semillas	180,00	0,39	69,84
Plantas.....	0,00	0,00	0,00
Abono sementera o invierno. N-P-K	30- 60- 90		117,09
Abono cobertera (nitrogenad N	0,00	0,00	0,00
Estiércol			0,00
Plaguicidas.....			0,00
Herbicidas.....			38,87
Otros fitosanitarios.....			17,53
Agua riego.....			107,00
Productos de protección de cultivo			0,00
Secado.....			0,00
Comercialización.....			0,00
Tranasformación.....			0,00
Seguros de cultivo.....			0,00
Otros			0,00
Trabajos por terceros en plantación			0,00
Trabajos por terceros en arranque..			0,00
TOTAL (G1)			350,33
Alquiler maquinaria	0,00		
Mano de obra eventual en cultiv	0,00		
TOTAL (G2)			350,33
Producción bruta (P.B.)			
Venta de GRANO	1.845,00	0,25	461,25
Venta de	0,00	0,00	0,00
Indemnizaciones			0,00
Subvenciones de seguros			0,00
Otras subvenciones			78,75
TOTAL (PB)			540,00
M.B.S. 1 (P.B.- G1)			189,67
M.B.S. 2 (P.B.- G2)			189,67

MÁRGENES BRUTOS ESTANDAR

Comarca III Cultivo 0303002 PATATA MEDIA ESTACION CONS			
AÑO: 2007 Superficie 14 REGADÍO			
Gastos (G)	Unidades	Importe Unitario	Importe Total
Semillas	1.600,00	0,55	876,80
Plantas.....	0,00	0,00	0,00
Abono sementera o invierno. N-P-K	50-90-125		174,03
Abono cobertera (nitrogenad N	100,00	0,82	81,50
Estiércol			0,00
Plaguicidas.....			68,43
Herbicidas.....			30,74
Otros fitosanitarios.....			40,26
Agua riego.....			107,00
Productos de protección de cultivo			0,00
Secado.....			0,00
Comercialización.....			0,00
Tranasformación.....			0,00
Seguros de cultivo.....			0,00
Otros			0,00
Trabajos por terceros en plantación			0,00
Trabajos por terceros en arranque..			0,00
TOTAL (G1)			1.378,76
Alquiler maquinaria	0,00		
Mano de obra eventual en cultiv	0,00		
TOTAL (G2)			1.378,76
Producción bruta (P.B.)			
Venta de tubérculos	25.800,00	0,23	6.037,20
Venta de	0,00	0,00	0,00
Indemnizaciones			0,00
Subvenciones de seguros			0,00
Otras subvenciones			0,00
TOTAL (PB)			6.037,20
M.B.S. 1 (P.B.- G1)			4.658,45
M.B.S. 2 (P.B.- G2)			4.658,45

MÁRGENES BRUTOS ESTANDAR

Comarca III Cultivo 0304202 PATATA TARDIA SIEMBRA			
AÑO: 2007 Superficie 8 REGADÍO			
Gastos (G)	Unidades	Importe Unitario	Importe Total
Semillas	2.500,00	0,59	1.462,50
Plantas.....	0,00	0,00	0,00
Abono sementera o invierno. N-P-K	60-100-130		191,93
Abono cobertera (nitrogenad N	100,00	0,82	81,50
Estiércol			0,00
Plaguicidas.....			86,07
Herbicidas.....			37,24
Otros fitosanitarios.....			47,15
Agua riego.....			107,00
Productos de protección de cultivo			0,00
Secado.....			0,00
Comercialización.....			0,00
Tranasformación.....			0,00
Seguros de cultivo.....			0,00
Otros			0,00
Trabajos por terceros en plantación			0,00
Trabajos por terceros en arranque..			0,00
TOTAL (G1)			2.013,39
Alquiler maquinaria	0,00		
Mano de obra eventual en cultiv	0,00		
TOTAL (G2)			2.013,39
Producción bruta (P.B.)			
Venta de TUBERCULOS	26.200,00	0,29	7.650,40
Venta de	0,00	0,00	0,00
Indemnizaciones			0,00
Subvenciones de seguros			0,00
Otras subvenciones			0,00
TOTAL (PB)			7.650,40
M.B.S. 1 (P.B.- G1)			5.637,01
M.B.S. 2 (P.B.- G2)			5.637,01

MÁRGENES BRUTOS ESTANDAR

Comarca III Cultivo 0409002 GIRASOL			
AÑO: 2007 Superficie 24 REGADÍO			
Gastos (G)	Unidades	Importe Unitario	Importe Total
Semillas	5,00	6,56	32,81
Plantas.....	0,00	0,00	0,00
Abono sementera o invierno. N-P-K	50- 50- 50		102,80
Abono cobertera (nitrogenad N	50,00	0,82	40,75
Estiércol			0,00
Plaguicidas.....			0,00
Herbicidas.....			44,25
Otros fitosanitarios.....			0,00
Agua riego.....			107,00
Productos de protección de cultivo			0,00
Secado.....			0,00
Comercialización.....			0,00
Tranasformación.....			0,00
Seguros de cultivo.....			0,00
Otros			0,00
Trabajos por terceros en plantación			0,00
Trabajos por terceros en arranque..			0,00
TOTAL (G1)			327,61
Alquiler maquinaria	0,00		
Mano de obra eventual en cultiv	0,00		
TOTAL (G2)			327,61
Producción bruta (P.B.)			
Venta de pipas	2.725,00	0,42	1.149,95
Venta de	0,00	0,00	0,00
Indemnizaciones			0,00
Subvenciones de seguros			0,00
Otras subvenciones			67,73
TOTAL (PB)			1.217,68
M.B.S. 1 (P.B.- G1)			890,08
M.B.S. 2 (P.B.- G2)			890,08

MÁRGENES BRUTOS ESTANDAR

Comarca III Cultivo 0602002 MAIZ FORRAJERO			
AÑO: 2007 Superficie 30 REGADÍO			
Gastos (G)	Unidades	Importe Unitario	Importe Total
Semillas	30,00	5,81	174,30
Plantas.....	0,00	0,00	0,00
Abono sementera o invierno. N-P-K	75- 75- 75		154,20
Abono cobertera (nitrogenad N	100,00	0,82	81,50
Estiércol			0,00
Plaguicidas.....			0,00
Herbicidas.....			37,71
Otros fitosanitarios.....			0,00
Agua riego.....			107,00
Productos de protección de cultivo			0,00
Secado.....			0,00
Comercialización.....			0,00
Tranasformación.....			0,00
Seguros de cultivo.....			0,00
Otros			0,00
Trabajos por terceros en plantación			0,00
Trabajos por terceros en arranque..			0,00
TOTAL (G1)			554,71
Alquiler maquinaria	0,00		
Mano de obra eventual en cultiv	0,00		
TOTAL (G2)			554,71
Producción bruta (P.B.)			
Venta de FORRAJE	39.800,00	0,04	1.512,40
Venta de	0,00	0,00	0,00
Indemnizaciones			0,00
Subvenciones de seguros			0,00
Otras subvenciones			0,00
TOTAL (PB)			1.512,40
M.B.S. 1 (P.B.- G1)			957,69
M.B.S. 2 (P.B.- G2)			957,69

MÁRGENES BRUTOS ESTANDAR

Comarca III Cultivo 0606002 ALFALFA FORRAJE			
AÑO: 2007 Superficie 8 REGADÍO			
Gastos (G)	Unidades	Importe Unitario	Importe Total
Semillas	37,00	0,91	33,71
Plantas.....	0,00	0,00	0,00
Abono sementera o invierno. N-P-K	0-150-100		170,85
Abono cobertera (nitrogenad N	0,00	0,00	0,00
Estiércol			0,00
Plaguicidas.....			0,00
Herbicidas.....			0,00
Otros fitosanitarios.....			0,00
Agua riego.....			107,00
Productos de protección de cultivo			0,00
Secado.....			0,00
Comercialización.....			0,00
Tranasformación.....			0,00
Seguros de cultivo.....			0,00
Otros			0,00
Trabajos por terceros en plantación			0,00
Trabajos por terceros en arranque..			0,00
TOTAL (G1)			311,56
Alquiler maquinaria	0,00		
Mano de obra eventual en cultiv	0,00		
TOTAL (G2)			311,56
Producción bruta (P.B.)			
Venta de heno	10.825,00	0,11	1.212,40
Venta de	0,00	0,00	0,00
Indemnizaciones			0,00
Subvenciones de seguros			0,00
Otras subvenciones			0,00
TOTAL (PB)			1.212,40
M.B.S. 1 (P.B.- G1)			900,84
M.B.S. 2 (P.B.- G2)			900,84

MÁRGENES BRUTOS ESTANDAR

Comarca III Cultivo 0701012 COL-REPOLLO, TERRENO LABOR			
AÑO: 2007 Superficie 7 REGADÍO			
Gastos (G)	Unidades	Importe Unitario	Importe Total
Semillas	0,00	0,00	0,00
Plantas.....	30.000,00	0,03	810,00
Abono sementera o invierno. N-P-K	75-125-150		233,28
Abono cobertera (nitrogenad N	100,00	0,82	81,50
Estiércol			0,00
Plaguicidas.....			33,09
Herbicidas.....			0,00
Otros fitosanitarios.....			28,41
Agua riego.....			107,00
Productos de protección de cultivo			0,00
Secado.....			0,00
Comercialización.....			0,00
Tranasformación.....			0,00
Seguros de cultivo.....			0,00
Otros			0,00
Trabajos por terceros en plantación			0,00
Trabajos por terceros en arranque..			0,00
TOTAL (G1)			1.293,28
Alquiler maquinaria	0,00		
Mano de obra eventual en cultiv	0,00		
TOTAL (G2)			1.293,28
Producción bruta (P.B.)			
Venta de cogollos	35.000,00	0,40	14.105,00
Venta de	0,00	0,00	0,00
Indemnizaciones			0,00
Subvenciones de seguros			0,00
Otras subvenciones			0,00
TOTAL (PB)			14.105,00
M.B.S. 1 (P.B.- G1)			12.811,73
M.B.S. 2 (P.B.- G2)			12.811,73

MÁRGENES BRUTOS ESTANDAR

Comarca <u>III</u> <u>Cultivo</u> <u>0703012</u> <u>ESPARRAGO, TERRENO LABOR</u>			
AÑO: <u>2007</u> <u>Superficie</u> <u>30</u> <u>REGADÍO</u>			
Gastos (G)	Unidades	Importe Unitario	Importe Total
Semillas	0,00	0,00	0,00
Plantas.....	14.200,00	0,04	539,60
Abono sementera o invierno. N-P-K	100-100-100		205,60
Abono cobertera (nitrogenad N	100,00	0,82	81,50
Estiércol			0,00
Plaguicidas.....			34,51
Herbicidas.....			31,75
Otros fitosanitarios.....			68,09
Agua riego.....			107,00
Productos de protección de cultivo			0,00
Secado.....			0,00
Comercialización.....			0,00
Tranasformación.....			0,00
Seguros de cultivo.....			0,00
Otros			106,91
Trabajos por terceros en plantación			0,00
Trabajos por terceros en arranque..			0,00
TOTAL (G1)			1.174,96
Alquiler maquinaria	0,00		
Mano de obra eventual en cultiv	0,00		
TOTAL (G2)			1.174,96
Producción bruta (P.B.)			
Venta de turiones	2.600,00	2,70	7.025,20
Venta de	0,00	0,00	0,00
Indemnizaciones			0,00
Subvenciones de seguros			0,00
Otras subvenciones			0,00
TOTAL (PB)			7.025,20
M.B.S. 1 (P.B.- G1)			5.850,24
M.B.S. 2 (P.B.- G2)			5.850,24

MÁRGENES BRUTOS ESTANDAR

Comarca III Cultivo 0705012 LECHUGA, TERRENO LABOR			
AÑO: 2007 Superficie 24 REGADÍO			
Gastos (G)	Unidades	Importe Unitario	Importe Total
Semillas	0,00	0,00	0,00
Plantas.....	99.000,00	0,03	2.970,00
Abono sementera o invierno. N-P-K	40-80-120		156,12
Abono cobertera (nitrogenad N	100,00	0,82	81,50
Estiércol			0,00
Plaguicidas.....			30,92
Herbicidas.....			36,81
Otros fitosanitarios.....			39,45
Agua riego.....			107,00
Productos de protección de cultivo			0,00
Secado.....			0,00
Comercialización.....			0,00
Tranasformación.....			0,00
Seguros de cultivo.....			0,00
Otros			0,00
Trabajos por terceros en plantación			0,00
Trabajos por terceros en arranque..			0,00
TOTAL (G1)			3.421,80
Alquiler maquinaria	0,00		
Mano de obra eventual en cultiv	0,00		
TOTAL (G2)			3.421,80
Producción bruta (P.B.)			
Venta de cogollos	28.200,00	0,61	17.258,40
Venta de	0,00	0,00	0,00
Indemnizaciones			0,00
Subvenciones de seguros			0,00
Otras subvenciones			0,00
TOTAL (PB)			17.258,40
M.B.S. 1 (P.B.- G1)			13.836,60
M.B.S. 2 (P.B.- G2)			13.836,60

MÁRGENES BRUTOS ESTANDAR

Comarca III Cultivo 0707012 ESPINACA, TERRENO LABOR			
AÑO: 2007 Superficie 29 REGADÍO			
Gastos (G)	Unidades	Importe Unitario	Importe Total
Semillas	30,00	6,07	181,95
Plantas.....	0,00	0,00	0,00
Abono sementera o invierno. N-P-K	50-125-150		214,78
Abono cobertera (nitrogenad N	75,00	0,82	61,13
Estiércol			0,00
Plaguicidas.....			22,15
Herbicidas.....			27,33
Otros fitosanitarios.....			24,09
Agua riego.....			107,00
Productos de protección de cultivo			0,00
Secado.....			0,00
Comercialización.....			0,00
Tranasformación.....			0,00
Seguros de cultivo.....			0,00
Otros			0,00
Trabajos por terceros en plantación			0,00
Trabajos por terceros en arranque..			0,00
TOTAL (G1)			638,42
Alquiler maquinaria	0,00		
Mano de obra eventual en cultiv	0,00		
TOTAL (G2)			638,42
Producción bruta (P.B.)			
Venta de hojas	16.500,00	0,62	10.180,50
Venta de	0,00	0,00	0,00
Indemnizaciones			0,00
Subvenciones de seguros			0,00
Otras subvenciones			0,00
TOTAL (PB)			10.180,50
M.B.S. 1 (P.B.- G1)			9.542,08
M.B.S. 2 (P.B.- G2)			9.542,08

MÁRGENES BRUTOS ESTANDAR

Comarca <u>III</u> Cultivo <u>0708012</u> <u>ACELGA, TERRENO LABOR</u>			
AÑO: <u>2007</u> Superficie <u>10</u> <u>REGADÍO</u>			
Gastos (G)	Unidades	Importe Unitario	Importe Total
Semillas	0,00	0,00	0,00
Plantas.....	110.000,00	0,03	3.520,00
Abono sementera o invierno. N-P-K	50-125-165		222,74
Abono cobertera (nitrogenad N	150,00	0,82	122,25
Estiércol			0,00
Plaguicidas.....			26,26
Herbicidas.....			37,68
Otros fitosanitarios.....			18,86
Agua riego.....			107,00
Productos de protección de cultivo			0,00
Secado.....			0,00
Comercialización.....			0,00
Tranasformación.....			0,00
Seguros de cultivo.....			0,00
Otros			0,00
Trabajos por terceros en plantación			0,00
Trabajos por terceros en arranque..			0,00
TOTAL (G1)			4.054,79
Alquiler maquinaria	0,00		
Mano de obra eventual en cultiv	0,00		
TOTAL (G2)			4.054,79
Producción bruta (P.B.)			
Venta de hojas	74.500,00	0,38	28.310,00
Venta de	0,00	0,00	0,00
Indemnizaciones			0,00
Subvenciones de seguros			0,00
Otras subvenciones			0,00
TOTAL (PB)			28.310,00
M.B.S. 1 (P.B.- G1)			24.255,21
M.B.S. 2 (P.B.- G2)			24.255,21

MÁRGENES BRUTOS ESTANDAR

Comarca III Cultivo 0709012 CARDO, TERRENO LABOR			
AÑO: 2007 Superficie 5 REGADÍO			
Gastos (G)	Unidades	Importe Unitario	Importe Total
Semillas	0,00	0,00	0,00
Plantas.....	8.200,00	0,07	574,00
Abono sementera o invierno. N-P-K	65-150-200		272,05
Abono cobertera (nitrogenad N	150,00	0,82	122,25
Estiércol			0,00
Plaguicidas.....			30,61
Herbicidas.....			29,82
Otros fitosanitarios.....			22,69
Agua riego.....			107,00
Productos de protección de cultivo			0,00
Secado.....			0,00
Comercialización.....			0,00
Tranasformación.....			0,00
Seguros de cultivo.....			0,00
Otros			0,00
Trabajos por terceros en plantación			0,00
Trabajos por terceros en arranque..			0,00
TOTAL (G1)			1.158,42
Alquiler maquinaria	0,00		
Mano de obra eventual en cultiv	0,00		
TOTAL (G2)			1.158,42
Producción bruta (P.B.)			
Venta de tallos	42.000,00	0,23	9.660,00
Venta de	0,00	0,00	0,00
Indemnizaciones			0,00
Subvenciones de seguros			0,00
Otras subvenciones			0,00
TOTAL (PB)			9.660,00
M.B.S. 1 (P.B.- G1)			8.501,58
M.B.S. 2 (P.B.- G2)			8.501,58

MÁRGENES BRUTOS ESTANDAR

Comarca III Cultivo 0710312 BORRAJA, TERRENO LABOR			
AÑO: 2007 Superficie 8 REGADÍO			
Gastos (G)	Unidades	Importe Unitario	Importe Total
Semillas	12,00	49,62	595,48
Plantas.....	0,00	0,00	0,00
Abono sementera o invierno. N-P-K	50-125-175		228,05
Abono cobertera (nitrogenad N	125,00	0,82	101,88
Estiércol			0,00
Plaguicidas.....			19,25
Herbicidas.....			32,28
Otros fitosanitarios.....			33,09
Agua riego.....			107,00
Productos de protección de cultivo			0,00
Secado.....			0,00
Comercialización.....			0,00
Tranasformación.....			0,00
Seguros de cultivo.....			0,00
Otros			0,00
Trabajos por terceros en plantación			0,00
Trabajos por terceros en arranque..			0,00
TOTAL (G1)			1.117,02
Alquiler maquinaria	0,00		
Mano de obra eventual en cultiv	0,00		
TOTAL (G2)			1.117,02
Producción bruta (P.B.)			
Venta de hojas	71.500,00	0,54	38.610,00
Venta de	0,00	0,00	0,00
Indemnizaciones			0,00
Subvenciones de seguros			0,00
Otras subvenciones			0,00
TOTAL (PB)			38.610,00
M.B.S. 1 (P.B.- G1)			37.492,98
M.B.S. 2 (P.B.- G2)			37.492,98

MÁRGENES BRUTOS ESTANDAR

Comarca III Cultivo 0712012 MELON, TERRENO LABOR			
AÑO: 2007 Superficie 1 REGADÍO			
Gastos (G)	Unidades	Importe Unitario	Importe Total
Semillas	0,00	0,00	0,00
Plantas.....	6.000,00	0,06	372,00
Abono sementera o invierno. N-P-K	60-150-200		268,35
Abono cobertera (nitrogenad N	50,00	0,82	40,75
Estiércol			0,00
Plaguicidas.....			51,48
Herbicidas.....			0,00
Otros fitosanitarios.....			22,63
Agua riego.....			107,00
Productos de protección de cultivo			0,00
Secado.....			0,00
Comercialización.....			0,00
Tranasformación.....			0,00
Seguros de cultivo.....			0,00
Otros			0,00
Trabajos por terceros en plantación			0,00
Trabajos por terceros en arranque..			0,00
TOTAL (G1)			862,21
Alquiler maquinaria	0,00		
Mano de obra eventual en cultiv	0,00		
TOTAL (G2)			862,21
Producción bruta (P.B.)			
Venta de FRUTA	18.000,00	0,17	2.988,00
Venta de	0,00	0,00	0,00
Indemnizaciones			0,00
Subvenciones de seguros			0,00
Otras subvenciones			0,00
TOTAL (PB)			2.988,00
M.B.S. 1 (P.B.- G1)			2.125,79
M.B.S. 2 (P.B.- G2)			2.125,79

MÁRGENES BRUTOS ESTANDAR

Comarca III Cultivo 0713212 CALABACIN, TERRENO LABOR			
AÑO: 2007 Superficie 1 REGADÍO			
Gastos (G)	Unidades	Importe Unitario	Importe Total
Semillas	7,00	73,92	517,44
Plantas.....	0,00	0,00	0,00
Abono sementera o invierno. N-P-K	50-125-200		241,33
Abono cobertera (nitrogenad N	175,00	0,82	142,63
Estiércol			0,00
Plaguicidas.....			31,45
Herbicidas.....			0,00
Otros fitosanitarios.....			37,10
Agua riego.....			107,00
Productos de protección de cultivo			0,00
Secado.....			0,00
Comercialización.....			0,00
Tranasformaciión.....			0,00
Seguros de cultivo.....			0,00
Otros			0,00
Trabajos por terceros en plantación			0,00
Trabajos por terceros en arranque..			0,00
TOTAL (G1)			1.076,94
Alquiler maquinaria	0,00		
Mano de obra eventual en cultiv	0,00		
TOTAL (G2)			1.076,94
Producción bruta (P.B.)			
Venta de FRUTA	55.000,00	0,33	18.150,00
Venta de	0,00	0,00	0,00
Indemnizaciones			0,00
Subvenciones de seguros			0,00
Otras subvenciones			0,00
TOTAL (PB)			18.150,00
M.B.S. 1 (P.B.- G1)			17.073,06
M.B.S. 2 (P.B.- G2)			17.073,06

MÁRGENES BRUTOS ESTANDAR

Comarca III Cultivo 0717212 TOMATE PLAZA, TERRENO LABO			
AÑO: 2007 Superficie 11 REGADÍO			
Gastos (G)	Unidades	Importe Unitario	Importe Total
Semillas	0,00	0,00	0,00
Plantas.....	25.000,00	0,06	1.500,00
Abono sementera o invierno. N-P-K	60-150-200		268,35
Abono cobertera (nitrogenad N	75,00	0,82	61,13
Estiércol			0,00
Plaguicidas.....			31,91
Herbicidas.....			30,16
Otros fitosanitarios.....			65,19
Agua riego.....			107,00
Productos de protección de cultivo			0,00
Secado.....			0,00
Comercialización.....			0,00
Tranasformación.....			0,00
Seguros de cultivo.....			0,00
Otros			0,00
Trabajos por terceros en plantación			0,00
Trabajos por terceros en arranque..			0,00
TOTAL (G1)			2.063,74
Alquiler maquinaria	0,00		
Mano de obra eventual en cultiv	0,00		
TOTAL (G2)			2.063,74
Producción bruta (P.B.)			
Venta de bayas	68.200,00	0,52	35.259,40
Venta de	0,00	0,00	0,00
Indemnizaciones			0,00
Subvenciones de seguros			0,00
Otras subvenciones			0,00
TOTAL (PB)			35.259,40
M.B.S. 1 (P.B.- G1)			33.195,67
M.B.S. 2 (P.B.- G2)			33.195,67

MÁRGENES BRUTOS ESTANDAR

Comarca <u>III</u>		Cultivo <u>0718112</u>		PIMIENTO PIQUILLO TERREN LAB	
AÑO: <u>2007</u>		Superficie <u>28</u>		REGADÍO	
Gastos (G)	Unidades	Importe Unitario	Importe Total		
Semillas	0,00	0,00	0,00		
Plantas.....	38.000,00	0,07	2.660,00		
Abono sementera o invierno. N-P-K	40-100-135		179,79		
Abono cobertera (nitrogenad N	90,00	0,82	73,35		
Estiércol			0,00		
Plaguicidas.....			36,27		
Herbicidas.....			34,24		
Otros fitosanitarios.....			25,40		
Agua riego.....			107,00		
Productos de protección de cultivo			0,00		
Secado.....			0,00		
Comercialización.....			0,00		
Tranasformación.....			0,00		
Seguros de cultivo.....			0,00		
Otros			0,00		
Trabajos por terceros en plantación			0,00		
Trabajos por terceros en arranque..			0,00		
TOTAL (G1)			3.116,05		
Alquiler maquinaria	0,00				
Mano de obra eventual en cultiv	0,00				
TOTAL (G2)			3.116,05		
Producción bruta (P.B.)					
Venta de bayas	12.900,00	0,93	11.958,30		
Venta de	0,00	0,00	0,00		
Indemnizaciones			0,00		
Subvenciones de seguros			0,00		
Otras subvenciones			0,00		
TOTAL (PB)			11.958,30		
M.B.S. 1 (P.B.- G1)			8.842,26		
M.B.S. 2 (P.B.- G2)			8.842,26		

MÁRGENES BRUTOS ESTANDAR

Comarca III Cultivo 0718212 PIMIENTO MORRON TERRENO LA			
AÑO: 2007 Superficie 4 REGADÍO			
Gastos (G)	Unidades	Importe Unitario	Importe Total
Semillas	0,00	0,00	0,00
Plantas.....	37.000,00	0,07	2.590,00
Abono sementera o invierno. N-P-K	40-100-135		179,79
Abono cobertera (nitrogenad N	90,00	0,82	73,35
Estiércol			0,00
Plaguicidas.....			38,19
Herbicidas.....			33,75
Otros fitosanitarios.....			28,15
Agua riego.....			107,00
Productos de protección de cultivo			0,00
Secado.....			0,00
Comercialización.....			0,00
Tranasformación.....			0,00
Seguros de cultivo.....			0,00
Otros			0,00
Trabajos por terceros en plantación			0,00
Trabajos por terceros en arranque..			0,00
TOTAL (G1)			3.050,23
Alquiler maquinaria	0,00		
Mano de obra eventual en cultiv	0,00		
TOTAL (G2)			3.050,23
Producción bruta (P.B.)			
Venta de bayas	28.300,00	0,38	10.810,60
Venta de	0,00	0,00	0,00
Indemnizaciones			0,00
Subvenciones de seguros			0,00
Otras subvenciones			0,00
TOTAL (PB)			10.810,60
M.B.S. 1 (P.B.- G1)			7.760,38
M.B.S. 2 (P.B.- G2)			7.760,38

MÁRGENES BRUTOS ESTANDAR

Comarca <u>III</u>		Cultivo <u>0718312</u>		PIMIENTO PLAZA TERRENO LAB	
AÑO: <u>2007</u>		Superficie <u>14</u>		REGADÍO	
Gastos (G)	Unidades	Importe Unitario	Importe Total		
Semillas	0,00	0,00	0,00		
Plantas.....	40.000,00	0,07	2.800,00		
Abono sementera o invierno. N-P-K	40-100-135		179,79		
Abono cobertera (nitrogenad N	100,00	0,82	81,50		
Estiércol			0,00		
Plaguicidas.....			41,17		
Herbicidas.....			33,26		
Otros fitosanitarios.....			27,76		
Agua riego.....			107,00		
Productos de protección de cultivo			0,00		
Secado.....			0,00		
Comercialización.....			0,00		
Tranasformación.....			0,00		
Seguros de cultivo.....			0,00		
Otros			0,00		
Trabajos por terceros en plantación			0,00		
Trabajos por terceros en arranque..			0,00		
TOTAL (G1)			3.270,48		
Alquiler maquinaria	0,00				
Mano de obra eventual en cultiv	0,00				
TOTAL (G2)			3.270,48		
Producción bruta (P.B.)					
Venta de bayas	23.500,00	0,60	14.194,00		
Venta de	0,00	0,00	0,00		
Indemnizaciones			0,00		
Subvenciones de seguros			0,00		
Otras subvenciones			0,00		
TOTAL (PB)			14.194,00		
M.B.S. 1 (P.B.- G1)			10.923,53		
M.B.S. 2 (P.B.- G2)			10.923,53		

MÁRGENES BRUTOS ESTANDAR

Comarca <u>III</u> <u>Cultivo</u> <u>0722112</u> <u>COLIFLOR, TERRENO LABOR</u> AÑO: <u>2007</u> <u>Superficie</u> <u>6</u> <u>REGADÍO</u>			
Gastos (G)	Unidades	Importe Unitario	Importe Total
Semillas	0,00	0,00	0,00
Plantas.....	20.200,00	0,04	808,00
Abono sementera o invierno. N-P-K	75-150-200		279,45
Abono cobertera (nitrogenad N	150,00	0,82	122,25
Estiércol			0,00
Plaguicidas.....			45,41
Herbicidas.....			41,52
Otros fitosanitarios.....			44,20
Agua riego.....			107,00
Productos de protección de cultivo			0,00
Secado.....			0,00
Comercialización.....			0,00
Tranasformación.....			0,00
Seguros de cultivo.....			0,00
Otros			0,00
Trabajos por terceros en plantación			0,00
Trabajos por terceros en arranque..			0,00
TOTAL (G1)			1.447,83
Alquiler maquinaria	0,00		
Mano de obra eventual en cultiv	0,00		
TOTAL (G2)			1.447,83
Producción bruta (P.B.)			
Venta de pellas	14.500,00	0,28	4.060,00
Venta de	0,00	0,00	0,00
Indemnizaciones			0,00
Subvenciones de seguros			0,00
Otras subvenciones			0,00
TOTAL (PB)			4.060,00
M.B.S. 1 (P.B.- G1)			2.612,17
M.B.S. 2 (P.B.- G2)			2.612,17

MÁRGENES BRUTOS ESTANDAR

Comarca <u>III</u> <u>Cultivo</u> <u>0722212</u> <u>BROCOLI, TERRENO LABOR</u> AÑO: <u>2007</u> <u>Superficie</u> <u>3</u> <u>REGADÍO</u>			
Gastos (G)	Unidades	Importe Unitario	Importe Total
Semillas	0,00	0,00	0,00
Plantas.....	33.300,00	0,04	1.332,00
Abono sementera o invierno. N-P-K	60-140-200		260,50
Abono cobertera (nitrogenad N	150,00	0,82	122,25
Estiércol			0,00
Plaguicidas.....			48,13
Herbicidas.....			38,26
Otros fitosanitarios.....			29,41
Agua riego.....			107,00
Productos de protección de cultivo			0,00
Secado.....			0,00
Comercialización.....			0,00
Tranasformación.....			0,00
Seguros de cultivo.....			0,00
Otros			0,00
Trabajos por terceros en plantación			0,00
Trabajos por terceros en arranque..			0,00
TOTAL (G1)			1.937,55
Alquiler maquinaria	0,00		
Mano de obra eventual en cultiv	0,00		
TOTAL (G2)			1.937,55
Producción bruta (P.B.)			
Venta de pellas	13.100,00	0,39	5.122,10
Venta de	0,00	0,00	0,00
Indemnizaciones			0,00
Subvenciones de seguros			0,00
Otras subvenciones			0,00
TOTAL (PB)			5.122,10
M.B.S. 1 (P.B.- G1)			3.184,55
M.B.S. 2 (P.B.- G2)			3.184,55

MÁRGENES BRUTOS ESTANDAR

Comarca III Cultivo 0723012 AJO, TERRENO LABOR			
AÑO: 2007 Superficie 4 REGADÍO			
Gastos (G)	Unidades	Importe Unitario	Importe Total
Semillas	880,00	1,22	1.073,60
Plantas.....	0,00	0,00	0,00
Abono sementera o invierno. N-P-K	60-150-200		268,35
Abono cobertera (nitrogenad N	175,00	0,82	142,63
Estiércol			0,00
Plaguicidas.....			42,15
Herbicidas.....			40,27
Otros fitosanitarios.....			0,00
Agua riego.....			107,00
Productos de protección de cultivo			0,00
Secado.....			0,00
Comercialización.....			0,00
Tranasformación.....			0,00
Seguros de cultivo.....			0,00
Otros			0,00
Trabajos por terceros en plantación			0,00
Trabajos por terceros en arranque..			0,00
TOTAL (G1)			1.674,00
Alquiler maquinaria	0,00		
Mano de obra eventual en cultiv	0,00		
TOTAL (G2)			1.674,00
Producción bruta (P.B.)			
Venta de bulbos	8.300,00	1,13	9.379,00
Venta de	0,00	0,00	0,00
Indemnizaciones			0,00
Subvenciones de seguros			0,00
Otras subvenciones			0,00
TOTAL (PB)			9.379,00
M.B.S. 1 (P.B.- G1)			7.705,01
M.B.S. 2 (P.B.- G2)			7.705,01

MÁRGENES BRUTOS ESTANDAR

Comarca III Cultivo 0724012 CEBOLLA, TERRENO LABOR			
AÑO: 2007 Superficie 5 REGADÍO			
Gastos (G)	Unidades	Importe Unitario	Importe Total
Semillas	0,00	0,00	0,00
Plantas.....	160.000,00	0,03	4.000,00
Abono sementera o invierno. N-P-K	60-150-200		268,35
Abono cobertera (nitrogenad N	150,00	0,82	122,25
Estiércol			0,00
Plaguicidas.....			32,15
Herbicidas.....			37,65
Otros fitosanitarios.....			41,66
Agua riego.....			107,00
Productos de protección de cultivo			0,00
Secado.....			0,00
Comercialización.....			0,00
Tranasformación.....			0,00
Seguros de cultivo.....			0,00
Otros			0,00
Trabajos por terceros en plantación			0,00
Trabajos por terceros en arranque..			0,00
TOTAL (G1)			4.609,06
Alquiler maquinaria	0,00		
Mano de obra eventual en cultiv	0,00		
TOTAL (G2)			4.609,06
Producción bruta (P.B.)			
Venta de bulbos	45.200,00	0,21	9.266,00
Venta de	0,00	0,00	0,00
Indemnizaciones			0,00
Subvenciones de seguros			0,00
Otras subvenciones			0,00
TOTAL (PB)			9.266,00
M.B.S. 1 (P.B.- G1)			4.656,94
M.B.S. 2 (P.B.- G2)			4.656,94

MÁRGENES BRUTOS ESTANDAR

Comarca <u>III</u> Cultivo <u>0726012</u> <u>PUERRO, TERRENO LABOR</u>			
AÑO: <u>2007</u> Superficie <u>5</u> <u>REGADÍO</u>			
Gastos (G)	Unidades	Importe Unitario	Importe Total
Semillas	0,00	0,00	0,00
Plantas.....	180.000,00	0,02	3.240,00
Abono sementera o invierno. N-P-K	50-125-175		228,05
Abono cobertera (nitrogenad N	150,00	0,82	122,25
Estiércol			0,00
Plaguicidas.....			27,77
Herbicidas.....			34,29
Otros fitosanitarios.....			29,02
Agua riego.....			107,00
Productos de protección de cultivo			0,00
Secado.....			0,00
Comercialización.....			0,00
Tranasformación.....			0,00
Seguros de cultivo.....			0,00
Otros			0,00
Trabajos por terceros en plantación			0,00
Trabajos por terceros en arranque..			0,00
TOTAL (G1)			3.788,38
Alquiler maquinaria	0,00		
Mano de obra eventual en cultiv	0,00		
TOTAL (G2)			3.788,38
Producción bruta (P.B.)			
Venta de bulbos	26.300,00	0,45	11.835,00
Venta de	0,00	0,00	0,00
Indemnizaciones			0,00
Subvenciones de seguros			0,00
Otras subvenciones			0,00
TOTAL (PB)			11.835,00
M.B.S. 1 (P.B.- G1)			8.046,62
M.B.S. 2 (P.B.- G2)			8.046,62

MÁRGENES BRUTOS ESTANDAR

Comarca III Cultivo 0731012 JUDIA VERDE, TERRENO LABOR			
AÑO: 2007 Superficie 90 REGADÍO			
Gastos (G)	Unidades	Importe Unitario	Importe Total
Semillas	110,00	6,17	678,15
Plantas.....	0,00	0,00	0,00
Abono sementera o invierno. N-P-K	0-90-150		150,30
Abono cobertera (nitrogenad N	0,00	0,00	0,00
Estiércol			0,00
Plaguicidas.....			28,76
Herbicidas.....			36,09
Otros fitosanitarios.....			48,66
Agua riego.....			107,00
Productos de protección de cultivo			0,00
Secado.....			0,00
Comercialización.....			0,00
Tranasformación.....			0,00
Seguros de cultivo.....			0,00
Otros			0,00
Trabajos por terceros en plantación			0,00
Trabajos por terceros en arranque..			0,00
TOTAL (G1)			1.048,96
Alquiler maquinaria	0,00		
Mano de obra eventual en cultiv	0,00		
TOTAL (G2)			1.048,96
Producción bruta (P.B.)			
Venta de vainas	12.500,00	0,66	8.300,00
Venta de	0,00	0,00	0,00
Indemnizaciones			0,00
Subvenciones de seguros			0,00
Otras subvenciones			0,00
TOTAL (PB)			8.300,00
M.B.S. 1 (P.B.- G1)			7.251,04
M.B.S. 2 (P.B.- G2)			7.251,04

MÁRGENES BRUTOS ESTANDAR

Comarca III Cultivo 0732012 GUISANTE VERDE, TERRENO LAB			
AÑO: 2007 Superficie 83 REGADÍO			
Gastos (G)	Unidades	Importe Unitario	Importe Total
Semillas	240,00	2,34	562,56
Plantas.....	0,00	0,00	0,00
Abono sementera o invierno. N-P-K	35-75-30		100,71
Abono cobertera (nitrogenad N	0,00	0,00	0,00
Estiércol			0,00
Plaguicidas.....			27,27
Herbicidas.....			34,66
Otros fitosanitarios.....			22,04
Agua riego.....			107,00
Productos de protección de cultivo			0,00
Secado.....			0,00
Comercialización.....			0,00
Tranasformación.....			0,00
Seguros de cultivo.....			0,00
Otros			0,00
Trabajos por terceros en plantación			0,00
Trabajos por terceros en arranque..			0,00
TOTAL (G1)			854,24
Alquiler maquinaria	0,00		
Mano de obra eventual en cultiv	0,00		
TOTAL (G2)			854,24
Producción bruta (P.B.)			
Venta de vainas	4.400,00	0,28	1.214,40
Venta de	0,00	0,00	0,00
Indemnizaciones			0,00
Subvenciones de seguros			0,00
Otras subvenciones			0,00
TOTAL (PB)			1.214,40
M.B.S. 1 (P.B.- G1)			360,17
M.B.S. 2 (P.B.- G2)			360,17

MÁRGENES BRUTOS ESTANDAR

Comarca III Cultivo 0733012 HABA VERDE, TERRENO LABOR			
AÑO: 2007 Superficie 3 REGADÍO			
Gastos (G)	Unidades	Importe Unitario	Importe Total
Semillas	180,00	2,52	454,32
Plantas.....	0,00	0,00	0,00
Abono sementera o invierno. N-P-K	40-80-25		105,68
Abono cobertera (nitrogenad N	0,00	0,00	0,00
Estiércol			0,00
Plaguicidas.....			24,23
Herbicidas.....			26,71
Otros fitosanitarios.....			23,22
Agua riego.....			107,00
Productos de protección de cultivo			0,00
Secado.....			0,00
Comercialización.....			0,00
Tranasformación.....			0,00
Seguros de cultivo.....			0,00
Otros			0,00
Trabajos por terceros en plantación			0,00
Trabajos por terceros en arranque..			0,00
TOTAL (G1)			741,16
Alquiler maquinaria	0,00		
Mano de obra eventual en cultiv	0,00		
TOTAL (G2)			741,16
Producción bruta (P.B.)			
Venta de vainas	4.200,00	0,60	2.528,40
Venta de	0,00	0,00	0,00
Indemnizaciones			0,00
Subvenciones de seguros			0,00
Otras subvenciones			0,00
TOTAL (PB)			2.528,40
M.B.S. 1 (P.B.- G1)			1.787,25
M.B.S. 2 (P.B.- G2)			1.787,25

MÁRGENES BRUTOS ESTANDAR

Gastos (G)			
	Unidades	Importe Unitario	Importe Total
Semillas	0,00	0,00	0,00
Plantas.....	0,00	0,00	0,00
Abono sementera o invierno. N-P-K			0,00
Abono cobertera (nitrogenad N	0,00	0,00	0,00
Estiércol			0,00
Plaguicidas.....			0,00
Herbicidas.....			0,00
Otros fitosanitarios.....			0,00
Agua riego.....			107,00
Productos de protección de cultivo			0,00
Secado.....			0,00
Comercialización.....			0,00
Tranasformación.....			0,00
Seguros de cultivo.....			0,00
Otros			0,00
Trabajos por terceros en plantación			0,00
Trabajos por terceros en arranque..			0,00
TOTAL (G1)			107,00
Alquiler maquinaria	0,00		
Mano de obra eventual en cultiv	0,00		
TOTAL (G2)			107,00
Producción bruta (P.B.)			
Venta de	16.500,00	0,00	0,00
Venta de	0,00	0,00	0,00
Indemnizaciones			0,00
Subvenciones de seguros			0,00
Otras subvenciones			0,00
TOTAL (PB)			0,00
M.B.S. 1 (P.B.- G1)			-107,00
M.B.S. 2 (P.B.- G2)			-107,00

MÁRGENES BRUTOS ESTANDAR

Comarca III Cultivo 1201002 MANZANO			
AÑO: 2007 Superficie 7 REGADÍO			
Gastos (G)	Unidades	Importe Unitario	Importe Total
Semillas	0,00	0,00	0,00
Plantas.....	1.040,00	0,20	208,00
Abono sementera o invierno. N-P-K	50-75-140		170,22
Abono cobertera (nitrogenad N	125,00	0,82	101,88
Estiércol			0,00
Plaguicidas.....			89,15
Herbicidas.....			27,28
Otros fitosanitarios.....			56,34
Agua riego.....			107,00
Productos de protección de cultivo			0,00
Secado.....			0,00
Comercialización.....			0,00
Tranasformación.....			0,00
Seguros de cultivo.....			0,00
Otros			0,00
Trabajos por terceros en plantación			0,00
Trabajos por terceros en arranque..			0,00
TOTAL (G1)			759,86
Alquiler maquinaria	0,00		
Mano de obra eventual en cultiv	0,00		
TOTAL (G2)			759,86
Producción bruta (P.B.)			
Venta de fruta	16.500,00	0,45	7.392,00
Venta de	0,00	0,00	0,00
Indemnizaciones			0,00
Subvenciones de seguros			0,00
Otras subvenciones			0,00
TOTAL (PB)			7.392,00
M.B.S. 1 (P.B.- G1)			6.632,14
M.B.S. 2 (P.B.- G2)			6.632,14

MÁRGENES BRUTOS ESTANDAR

Comarca III Cultivo 1207002 CEREZO Y GUINDO			
AÑO: 2007 Superficie 9 REGADÍO			
Gastos (G)	Unidades	Importe Unitario	Importe Total
Semillas	0,00	0,00	0,00
Plantas.....	300,00	0,21	63,00
Abono sementera o invierno. N-P-K	75-75-75		154,20
Abono cobertera (nitrogenad N	50,00	0,82	40,75
Estiércol			0,00
Plaguicidas.....			37,42
Herbicidas.....			31,06
Otros fitosanitarios.....			41,33
Agua riego.....			107,00
Productos de protección de cultivo			0,00
Secado.....			0,00
Comercialización.....			0,00
Tranasformación.....			0,00
Seguros de cultivo.....			0,00
Otros			0,00
Trabajos por terceros en plantación			0,00
Trabajos por terceros en arranque..			0,00
TOTAL (G1)			474,76
Alquiler maquinaria	0,00		
Mano de obra eventual en cultiv	0,00		
TOTAL (G2)			474,76
Producción bruta (P.B.)			
Venta de fruta	4.100,00	2,12	8.704,30
Venta de	0,00	0,00	0,00
Indemnizaciones			0,00
Subvenciones de seguros			0,00
Otras subvenciones			0,00
TOTAL (PB)			8.704,30
M.B.S. 1 (P.B.- G1)			8.229,54
M.B.S. 2 (P.B.- G2)			8.229,54

MÁRGENES BRUTOS ESTANDAR

Comarca III Cultivo 1208002 MELOCOTONERO			
AÑO: 2007 Superficie 1 REGADÍO			
Gastos (G)	Unidades	Importe Unitario	Importe Total
Semillas	0,00	0,00	0,00
Plantas.....	415,00	0,21	87,15
Abono sementera o invierno. N-P-K	50-70-190		192,84
Abono cobertera (nitrogenad 0	25,00	0,82	20,38
Estiércol			0,00
Plaguicidas.....			58,06
Herbicidas.....			34,19
Otros fitosanitarios.....			41,61
Agua riego.....			107,00
Productos de protección de cultivo			0,00
Secado.....			0,00
Comercialización.....			0,00
Tranasformación.....			0,00
Seguros de cultivo.....			0,00
Otros			0,00
Trabajos por terceros en plantación			0,00
Trabajos por terceros en arranque..			0,00
TOTAL (G1)			541,23
Alquiler maquinaria	0,00		
Mano de obra eventual en cultiv	0,00		
TOTAL (G2)			541,23
Producción bruta (P.B.)			
Venta de fruta	8.500,00	0,35	3.009,00
Venta de	0,00	0,00	0,00
Indemnizaciones			0,00
Subvenciones de seguros			0,00
Otras subvenciones			0,00
TOTAL (PB)			3.009,00
M.B.S. 1 (P.B.- G1)			2.467,78
M.B.S. 2 (P.B.- G2)			2.467,78

MÁRGENES BRUTOS ESTANDAR

Comarca <u>III</u> Cultivo <u>1209002</u> CIRUELO			
AÑO: <u>2007</u> Superficie <u>1</u> REGADÍO			
Gastos (G)	Unidades	Importe Unitario	Importe Total
Semillas	0,00	0,00	0,00
Plantas.....	330,00	0,21	67,65
Abono sementera o invierno. N-P-K	75-75-75		154,20
Abono cobertera (nitrogenad N	50,00	0,82	40,75
Estiércol			0,00
Plaguicidas.....			41,06
Herbicidas.....			30,69
Otros fitosanitarios.....			36,24
Agua riego.....			107,00
Productos de protección de cultivo			0,00
Secado.....			0,00
Comercialización.....			0,00
Tranasformación.....			0,00
Seguros de cultivo.....			0,00
Otros			0,00
Trabajos por terceros en plantación			0,00
Trabajos por terceros en arranque..			0,00
TOTAL (G1)			477,59
Alquiler maquinaria	0,00		
Mano de obra eventual en cultiv	0,00		
TOTAL (G2)			477,59
Producción bruta (P.B.)			
Venta de FRUTA	2.900,00	0,95	2.755,00
Venta de	0,00	0,00	0,00
Indemnizaciones			0,00
Subvenciones de seguros			0,00
Otras subvenciones			0,00
TOTAL (PB)			2.755,00
M.B.S. 1 (P.B.- G1)			2.277,41
M.B.S. 2 (P.B.- G2)			2.277,41

MÁRGENES BRUTOS ESTANDAR

Comarca III Cultivo 1218002 ALMENDRO			
AÑO: 2007 Superficie 1 REGADÍO			
Gastos (G)	Unidades	Importe Unitario	Importe Total
Semillas	0,00	0,00	0,00
Plantas.....	380,00	0,19	72,20
Abono sementera o invierno. N-P-K			0,00
Abono cobertera (nitrogenad 0	75,00	0,82	61,13
Estiércol			0,00
Plaguicidas.....			26,75
Herbicidas.....			0,00
Otros fitosanitarios.....			22,64
Agua riego.....			107,00
Productos de protección de cultivo			0,00
Secado.....			0,00
Comercialización.....			0,00
Tranasformación.....			0,00
Seguros de cultivo.....			0,00
Otros			0,00
Trabajos por terceros en plantación			0,00
Trabajos por terceros en arranque..			0,00
TOTAL (G1)			289,72
Alquiler maquinaria	0,00		
Mano de obra eventual en cultiv	0,00		
TOTAL (G2)			289,72
Producción bruta (P.B.)			
Venta de ALMENDRAS	590,00	0,73	432,47
Venta de	0,00	0,00	0,00
Indemnizaciones			0,00
Subvenciones de seguros			0,00
Otras subvenciones			160,26
TOTAL (PB)			592,73
M.B.S. 1 (P.B.- G1)			303,02
M.B.S. 2 (P.B.- G2)			303,02

MÁRGENES BRUTOS ESTANDAR

Comarca <u>III</u> Cultivo <u>1302102</u> <u>VIÑEDO CON D.O. NAVARRA</u>			
AÑO: <u>2007</u> Superficie <u>122</u> <u>REGADÍO</u>			
Gastos (G)	Unidades	Importe Unitario	Importe Total
Semillas	0,00	0,00	0,00
Plantas.....	3.400,00	0,05	170,00
Abono sementera o invierno. N-P-K	45-90-135		175,64
Abono cobertera (nitrogenad N	50,00	0,82	40,75
Estiércol			0,00
Plaguicidas.....			68,73
Herbicidas.....			25,11
Otros fitosanitarios.....			88,29
Agua riego.....			107,00
Productos de protección de cultivo			0,00
Secado.....			0,00
Comercialización.....			0,00
Tranasformación.....			0,00
Seguros de cultivo.....			433,22
Otros			0,00
Trabajos por terceros en plantación			0,00
Trabajos por terceros en arranque..			0,00
TOTAL (G1)			1.108,74
Alquiler maquinaria	0,00		
Mano de obra eventual en cultiv	0,00		
TOTAL (G2)			1.108,74
Producción bruta (P.B.)			
Venta de uva	6.535,00	0,30	1.940,90
Venta de	0,00	0,00	0,00
Indemnizaciones			0,00
Subvenciones de seguros			274,95
Otras subvenciones			0,00
TOTAL (PB)			2.215,85
M.B.S. 1 (P.B.- G1)			1.107,11
M.B.S. 2 (P.B.- G2)			1.107,11

MÁRGENES BRUTOS ESTANDAR

Comarca III Cultivo 1402002 OLIVAR ACEITUNA ALMAZARA			
AÑO: 2007 Superficie 15 REGADÍO			
Gastos (G)	Unidades	Importe Unitario	Importe Total
Semillas	0,00	0,00	0,00
Plantas.....	218,00	0,09	18,53
Abono sementera o invierno. N-P-K			0,00
Abono cobertera (nitrogenad N	150,00	0,82	122,25
Estiércol			0,00
Plaguicidas.....			35,19
Herbicidas.....			0,00
Otros fitosanitarios.....			38,71
Agua riego.....			107,00
Productos de protección de cultivo			0,00
Secado.....			0,00
Comercialización.....			0,00
Tranasformación.....			0,00
Seguros de cultivo.....			0,00
Otros			0,00
Trabajos por terceros en plantación			0,00
Trabajos por terceros en arranque..			0,00
TOTAL (G1)			321,68
Alquiler maquinaria	0,00		
Mano de obra eventual en cultiv	0,00		
TOTAL (G2)			321,68
Producción bruta (P.B.)			
Venta de OLIVAS	1.900,00	0,45	855,00
Venta de	0,00	0,00	0,00
Indemnizaciones			0,00
Subvenciones de seguros			0,00
Otras subvenciones			81,17
TOTAL (PB)			936,17
M.B.S. 1 (P.B.- G1)			614,49
M.B.S. 2 (P.B.- G2)			614,49

MÁRGENES BRUTOS ESTANDAR

Comarca IV Cultivo 0101202 TRIGO BLANDO			
AÑO: 2007 Superficie 690 REGADÍO			
Gastos (G)	Unidades	Importe Unitario	Importe Total
Semillas	200,00	0,22	44,40
Plantas.....	0,00	0,00	0,00
Abono sementera o invierno. N-P-K	30-70-50		103,70
Abono cobertera (nitrogenad N	150,00	0,82	122,25
Estiércol			0,00
Plaguicidas.....			0,00
Herbicidas.....			51,75
Otros fitosanitarios.....			0,00
Agua riego.....			107,00
Productos de protección de cultivo			0,00
Secado.....			0,00
Comercialización.....			0,00
Tranasformación.....			0,00
Seguros de cultivo.....			0,00
Otros			0,00
Trabajos por terceros en plantación			0,00
Trabajos por terceros en arranque..			0,00
TOTAL (G1)			429,10
Alquiler maquinaria	0,00		
Mano de obra eventual en cultiv	0,00		
TOTAL (G2)			429,10
Producción bruta (P.B.)			
Venta de grano	4.896,00	0,20	964,51
Venta de	0,00	0,00	0,00
Indemnizaciones			0,00
Subvenciones de seguros			0,00
Otras subvenciones			71,42
TOTAL (PB)			1.035,93
M.B.S. 1 (P.B.- G1)			606,83
M.B.S. 2 (P.B.- G2)			606,83

MÁRGENES BRUTOS ESTANDAR

Comarca IV Cultivo 0102102 CEBADA INVIERNO			
AÑO: 2007 Superficie 746 REGADÍO			
Gastos (G)	Unidades	Importe Unitario	Importe Total
Semillas	180,00	0,22	39,42
Plantas.....	0,00	0,00	0,00
Abono sementera o invierno. N-P-K	30- 70- 50		103,70
Abono cobertera (nitrogenad 0	100,00	0,82	81,50
Estiércol			0,00
Plaguicidas.....			0,00
Herbicidas.....			49,16
Otros fitosanitarios.....			0,00
Agua riego.....			107,00
Productos de protección de cultivo			0,00
Secado.....			0,00
Comercialización.....			0,00
Tranasformación.....			0,00
Seguros de cultivo.....			0,00
Otros			0,00
Trabajos por terceros en plantación			0,00
Trabajos por terceros en arranque..			0,00
TOTAL (G1)			380,78
Alquiler maquinaria	0,00		
Mano de obra eventual en cultiv	0,00		
TOTAL (G2)			380,78
Producción bruta (P.B.)			
Venta de GRANO	3.725,00	0,19	692,85
Venta de	0,00	0,00	0,00
Indemnizaciones			0,00
Subvenciones de seguros			0,00
Otras subvenciones			71,42
TOTAL (PB)			764,27
M.B.S. 1 (P.B.- G1)			383,49
M.B.S. 2 (P.B.- G2)			383,49

MÁRGENES BRUTOS ESTANDAR

Comarca IV Cultivo 0102202 CEBADA PRIMAVERA			
AÑO: 2007 Superficie 327 REGADÍO			
Gastos (G)	Unidades	Importe Unitario	Importe Total
Semillas	180,00	0,22	39,42
Plantas.....	0,00	0,00	0,00
Abono sementera o invierno. N-P-K	30-70-50		103,70
Abono cobertera (nitrogenad N	100,00	0,82	81,50
Estiércol			0,00
Plaguicidas.....			0,00
Herbicidas.....			47,69
Otros fitosanitarios.....			0,00
Agua riego.....			107,00
Productos de protección de cultivo			0,00
Secado.....			0,00
Comercialización.....			0,00
Tranasformación.....			0,00
Seguros de cultivo.....			0,00
Otros			0,00
Trabajos por terceros en plantación			0,00
Trabajos por terceros en arranque..			0,00
TOTAL (G1)			379,31
Alquiler maquinaria	0,00		
Mano de obra eventual en cultiv	0,00		
TOTAL (G2)			379,31
Producción bruta (P.B.)			
Venta de grano	4.850,00	0,19	902,10
Venta de	0,00	0,00	0,00
Indemnizaciones			0,00
Subvenciones de seguros			0,00
Otras subvenciones			71,42
TOTAL (PB)			973,52
M.B.S. 1 (P.B.- G1)			594,21
M.B.S. 2 (P.B.- G2)			594,21

MÁRGENES BRUTOS ESTANDAR

Comarca IV Cultivo 0103002 AVENA			
AÑO: 2007 Superficie 114 REGADÍO			
Gastos (G)	Unidades	Importe Unitario	Importe Total
Semillas	140,00	0,22	30,24
Plantas.....	0,00	0,00	0,00
Abono sementera o invierno. N-P-K	30-70-50		103,70
Abono cobertera (nitrogenad N	75,00	0,82	61,13
Estiércol			0,00
Plaguicidas.....			0,00
Herbicidas.....			46,03
Otros fitosanitarios.....			0,00
Agua riego.....			107,00
Productos de protección de cultivo			0,00
Secado.....			0,00
Comercialización.....			0,00
Tranasformación.....			0,00
Seguros de cultivo.....			0,00
Otros			0,00
Trabajos por terceros en plantación			0,00
Trabajos por terceros en arranque..			0,00
TOTAL (G1)			348,10
Alquiler maquinaria	0,00		
Mano de obra eventual en cultiv	0,00		
TOTAL (G2)			348,10
Producción bruta (P.B.)			
Venta de grano	4.468,00	0,17	750,62
Venta de	0,00	0,00	0,00
Indemnizaciones			0,00
Subvenciones de seguros			0,00
Otras subvenciones			71,42
TOTAL (PB)			822,04
M.B.S. 1 (P.B.- G1)			473,95
M.B.S. 2 (P.B.- G2)			473,95

MÁRGENES BRUTOS ESTANDAR

Comarca IV Cultivo 0108002 MAIZ GRANO			
AÑO: 2007 Superficie 56 REGADÍO			
Gastos (G)	Unidades	Importe Unitario	Importe Total
Semillas	16,00	10,25	164,00
Plantas.....	0,00	0,00	0,00
Abono sementera o invierno. N-P-K	75-150-200		279,45
Abono cobertera (nitrogenad	150,00	0,82	122,25
Estiércol			0,00
Plaguicidas.....			19,63
Herbicidas.....			41,81
Otros fitosanitarios.....			0,00
Agua riego.....			107,00
Productos de protección de cultivo			0,00
Secado.....			0,00
Comercialización.....			0,00
Tranasformación.....			0,00
Seguros de cultivo.....			0,00
Otros			0,00
Trabajos por terceros en plantación			0,00
Trabajos por terceros en arranque..			0,00
TOTAL (G1)			734,14
Alquiler maquinaria	0,00		
Mano de obra eventual en cultiv	0,00		
TOTAL (G2)			734,14
Producción bruta (P.B.)			
Venta de grano	8.750,00	0,19	1.636,25
Venta de	0,00	0,00	0,00
Indemnizaciones			0,00
Subvenciones de seguros			0,00
Otras subvenciones			102,38
TOTAL (PB)			1.738,63
M.B.S. 1 (P.B.- G1)			1.004,49
M.B.S. 2 (P.B.- G2)			1.004,49

MÁRGENES BRUTOS ESTANDAR

Comarca IV Cultivo 0201002 JUDIA SECA			
AÑO: 2007 Superficie 43 REGADÍO			
Gastos (G)	Unidades	Importe Unitario	Importe Total
Semillas	110,00	5,25	577,72
Plantas.....	0,00	0,00	0,00
Abono sementera o invierno. N-P-K	30-60-90		117,09
Abono cobertera (nitrogenad N	0,00	0,00	0,00
Estiércol			0,00
Plaguicidas.....			0,00
Herbicidas.....			40,15
Otros fitosanitarios.....			23,80
Agua riego.....			107,00
Productos de protección de cultivo			0,00
Secado.....			0,00
Comercialización.....			0,00
Tranasformación.....			0,00
Seguros de cultivo.....			0,00
Otros			0,00
Trabajos por terceros en plantación			0,00
Trabajos por terceros en arranque..			0,00
TOTAL (G1)			865,76
Alquiler maquinaria	0,00		
Mano de obra eventual en cultiv	0,00		
TOTAL (G2)			865,76
Producción bruta (P.B.)			
Venta de grano	2.500,00	3,60	9.000,00
Venta de	0,00	0,00	0,00
Indemnizaciones			0,00
Subvenciones de seguros			0,00
Otras subvenciones			0,00
TOTAL (PB)			9.000,00
M.B.S. 1 (P.B.- G1)			8.134,24
M.B.S. 2 (P.B.- G2)			8.134,24

MÁRGENES BRUTOS ESTANDAR

Comarca <u>IV</u> <u>Cultivo</u> <u>0202002</u> <u>HABA SECA</u> AÑO: <u>2007</u> <u>Superficie</u> <u>15</u> <u>REGADÍO</u>			
Gastos (G)	Unidades	Importe Unitario	Importe Total
Semillas	180,00	0,95	170,10
Plantas.....	0,00	0,00	0,00
Abono sementera o invierno. N-P-K	0- 75- 0		58,88
Abono cobertera (nitrogenad N	0,00	0,00	0,00
Estiércol			0,00
Plaguicidas.....			20,02
Herbicidas.....			34,65
Otros fitosanitarios.....			0,00
Agua riego.....			107,00
Productos de protección de cultivo			0,00
Secado.....			0,00
Comercialización.....			0,00
Tranasformación.....			0,00
Seguros de cultivo.....			0,00
Otros			0,00
Trabajos por terceros en plantación			0,00
Trabajos por terceros en arranque..			0,00
TOTAL (G1)			390,65
Alquiler maquinaria	0,00		
Mano de obra eventual en cultiv	0,00		
TOTAL (G2)			390,65
Producción bruta (P.B.)			
Venta de GRANO	1.950,00	0,32	614,25
Venta de	0,00	0,00	0,00
Indemnizaciones			0,00
Subvenciones de seguros			0,00
Otras subvenciones			87,66
TOTAL (PB)			701,91
M.B.S. 1 (P.B.- G1)			311,27
M.B.S. 2 (P.B.- G2)			311,27

MÁRGENES BRUTOS ESTANDAR

Comarca IV Cultivo 0205002 GUISANTE SECO			
AÑO: 2007 Superficie 7 REGADÍO			
Gastos (G)	Unidades	Importe Unitario	Importe Total
Semillas	180,00	0,39	69,84
Plantas.....	0,00	0,00	0,00
Abono sementera o invierno. N-P-K	30-60-90		117,09
Abono cobertera (nitrogenad N	0,00	0,00	0,00
Estiércol			0,00
Plaguicidas.....			0,00
Herbicidas.....			38,87
Otros fitosanitarios.....			17,53
Agua riego.....			107,00
Productos de protección de cultivo			0,00
Secado.....			0,00
Comercialización.....			0,00
Tranasformación.....			0,00
Seguros de cultivo.....			0,00
Otros			0,00
Trabajos por terceros en plantación			0,00
Trabajos por terceros en arranque..			0,00
TOTAL (G1)			350,33
Alquiler maquinaria	0,00		
Mano de obra eventual en cultiv	0,00		
TOTAL (G2)			350,33
Producción bruta (P.B.)			
Venta de grano	1.800,00	0,25	450,00
Venta de	0,00	0,00	0,00
Indemnizaciones			0,00
Subvenciones de seguros			0,00
Otras subvenciones			87,66
TOTAL (PB)			537,66
M.B.S. 1 (P.B.- G1)			187,33
M.B.S. 2 (P.B.- G2)			187,33

MÁRGENES BRUTOS ESTANDAR

Comarca IV Cultivo 0206002 VEZA GRANO			
AÑO: 2007 Superficie 3 REGADÍO			
Gastos (G)	Unidades	Importe Unitario	Importe Total
Semillas	110,00	0,76	83,60
Plantas.....	0,00	0,00	0,00
Abono sementera o invierno. N-P-K	0-65-0		51,03
Abono cobertera (nitrogenad N	0,00	0,00	0,00
Estiércol			0,00
Plaguicidas.....			0,00
Herbicidas.....			38,09
Otros fitosanitarios.....			0,00
Agua riego.....			107,00
Productos de protección de cultivo			0,00
Secado.....			0,00
Comercialización.....			0,00
Tranasformación.....			0,00
Seguros de cultivo.....			0,00
Otros			0,00
Trabajos por terceros en plantación			0,00
Trabajos por terceros en arranque..			0,00
TOTAL (G1)			279,72
Alquiler maquinaria	0,00		
Mano de obra eventual en cultiv	0,00		
TOTAL (G2)			279,72
Producción bruta (P.B.)			
Venta de GRANO	1.200,00	0,48	574,80
Venta de	0,00	0,00	0,00
Indemnizaciones			0,00
Subvenciones de seguros			0,00
Otras subvenciones			0,00
TOTAL (PB)			574,80
M.B.S. 1 (P.B.- G1)			295,09
M.B.S. 2 (P.B.- G2)			295,09

MÁRGENES BRUTOS ESTANDAR

Comarca IV Cultivo 0303002 PATATA MEDIA ESTACION CONS			
AÑO: 2007 Superficie 42 REGADÍO			
Gastos (G)	Unidades	Importe Unitario	Importe Total
Semillas	1.600,00	0,55	876,80
Plantas.....	0,00	0,00	0,00
Abono sementera o invierno. N-P-K	50-90-125		174,03
Abono cobertera (nitrogenad N	100,00	0,82	81,50
Estiércol			0,00
Plaguicidas.....			72,69
Herbicidas.....			30,74
Otros fitosanitarios.....			43,71
Agua riego.....			107,00
Productos de protección de cultivo			0,00
Secado.....			0,00
Comercialización.....			0,00
Tranasformación.....			0,00
Seguros de cultivo.....			0,00
Otros			0,00
Trabajos por terceros en plantación			0,00
Trabajos por terceros en arranque..			0,00
TOTAL (G1)			1.386,47
Alquiler maquinaria	0,00		
Mano de obra eventual en cultiv	0,00		
TOTAL (G2)			1.386,47
Producción bruta (P.B.)			
Venta de tubérculos	28.000,00	0,23	6.552,00
Venta de	0,00	0,00	0,00
Indemnizaciones			0,00
Subvenciones de seguros			0,00
Otras subvenciones			0,00
TOTAL (PB)			6.552,00
M.B.S. 1 (P.B.- G1)			5.165,54
M.B.S. 2 (P.B.- G2)			5.165,54

MÁRGENES BRUTOS ESTANDAR

Comarca IV Cultivo 0304102 PATATA TARDIA CONSUMO			
AÑO: 2007 Superficie 26 REGADÍO			
Gastos (G)	Unidades	Importe Unitario	Importe Total
Semillas	1.600,00	0,55	876,80
Plantas.....	0,00	0,00	0,00
Abono sementera o invierno. N-P-K	50-90-125		174,03
Abono cobertera (nitrogenad N	100,00	0,82	81,50
Estiércol			0,00
Plaguicidas.....			74,17
Herbicidas.....			30,74
Otros fitosanitarios.....			43,71
Agua riego.....			107,00
Productos de protección de cultivo			0,00
Secado.....			0,00
Comercialización.....			0,00
Tranasformación.....			0,00
Seguros de cultivo.....			0,00
Otros			0,00
Trabajos por terceros en plantación			0,00
Trabajos por terceros en arranque..			0,00
TOTAL (G1)			1.387,95
Alquiler maquinaria	0,00		
Mano de obra eventual en cultiv	0,00		
TOTAL (G2)			1.387,95
Producción bruta (P.B.)			
Venta de tubérculos	33.800,00	0,14	4.596,80
Venta de	0,00	0,00	0,00
Indemnizaciones			0,00
Subvenciones de seguros			0,00
Otras subvenciones			0,00
TOTAL (PB)			4.596,80
M.B.S. 1 (P.B.- G1)			3.208,86
M.B.S. 2 (P.B.- G2)			3.208,86

MÁRGENES BRUTOS ESTANDAR

Comarca IV Cultivo 0304202 PATATA TARDIA SIEMBRA			
AÑO: 2007 Superficie 90 REGADÍO			
Gastos (G)	Unidades	Importe Unitario	Importe Total
Semillas	2.500,00	0,59	1.462,50
Plantas.....	0,00	0,00	0,00
Abono sementera o invierno. N-P-K	60-100-130		191,93
Abono cobertera (nitrogenad N	100,00	0,82	81,50
Estiércol			0,00
Plaguicidas.....			86,07
Herbicidas.....			37,24
Otros fitosanitarios.....			50,72
Agua riego.....			107,00
Productos de protección de cultivo			0,00
Secado.....			0,00
Comercialización.....			0,00
Tranasformación.....			0,00
Seguros de cultivo.....			0,00
Otros			0,00
Trabajos por terceros en plantación			0,00
Trabajos por terceros en arranque..			0,00
TOTAL (G1)			2.016,96
Alquiler maquinaria	0,00		
Mano de obra eventual en cultiv	0,00		
TOTAL (G2)			2.016,96
Producción bruta (P.B.)			
Venta de tubérculos	33.400,00	0,29	9.752,80
Venta de	0,00	0,00	0,00
Indemnizaciones			0,00
Subvenciones de seguros			0,00
Otras subvenciones			0,00
TOTAL (PB)			9.752,80
M.B.S. 1 (P.B.- G1)			7.735,84
M.B.S. 2 (P.B.- G2)			7.735,84

MÁRGENES BRUTOS ESTANDAR

Comarca IV Cultivo 0402102 REMOLACHA AZUCARERA INDUS			
AÑO: 2007 Superficie 50 REGADÍO			
Gastos (G)	Unidades	Importe Unitario	Importe Total
Semillas	10,00	9,86	98,57
Plantas.....	0,00	0,00	0,00
Abono sementera o invierno. N-P-K	60-125-200		248,73
Abono cobertera (nitrogenad N	125,00	0,82	101,88
Estiércol			0,00
Plaguicidas.....			89,04
Herbicidas.....			41,90
Otros fitosanitarios.....			40,22
Agua riego.....			107,00
Productos de protección de cultivo			0,00
Secado.....			0,00
Comercialización.....			0,00
Tranasformación.....			0,00
Seguros de cultivo.....			0,00
Otros			0,00
Trabajos por terceros en plantación			0,00
Trabajos por terceros en arranque..			0,00
TOTAL (G1)			727,33
Alquiler maquinaria	0,00		
Mano de obra eventual en cultiv	0,00		
TOTAL (G2)			727,33
Producción bruta (P.B.)			
Venta de raices	52.680,00	0,03	1.791,12
Venta de	0,00	0,00	0,00
Indemnizaciones			0,00
Subvenciones de seguros			0,00
Otras subvenciones			0,00
TOTAL (PB)			1.791,12
M.B.S. 1 (P.B.- G1)			1.063,79
M.B.S. 2 (P.B.- G2)			1.063,79

MÁRGENES BRUTOS ESTANDAR

Comarca IV Cultivo 0409002 GIRASOL			
AÑO: 2007 Superficie 13 REGADÍO			
Gastos (G)	Unidades	Importe Unitario	Importe Total
Semillas	5,00	6,56	32,81
Plantas.....	0,00	0,00	0,00
Abono sementera o invierno. N-P-K	50-50-50		102,80
Abono cobertera (nitrogenad N	50,00	0,82	40,75
Estiércol			0,00
Plaguicidas.....			0,00
Herbicidas.....			41,60
Otros fitosanitarios.....			0,00
Agua riego.....			107,00
Productos de protección de cultivo			0,00
Secado.....			0,00
Comercialización.....			0,00
Tranasformación.....			0,00
Seguros de cultivo.....			0,00
Otros			0,00
Trabajos por terceros en plantación			0,00
Trabajos por terceros en arranque..			0,00
TOTAL (G1)			324,96
Alquiler maquinaria	0,00		
Mano de obra eventual en cultiv	0,00		
TOTAL (G2)			324,96
Producción bruta (P.B.)			
Venta de pipas	2.300,00	0,42	970,60
Venta de	0,00	0,00	0,00
Indemnizaciones			0,00
Subvenciones de seguros			0,00
Otras subvenciones			71,87
TOTAL (PB)			1.042,47
M.B.S. 1 (P.B.- G1)			717,52
M.B.S. 2 (P.B.- G2)			717,52

MÁRGENES BRUTOS ESTANDAR

Comarca IV Cultivo 0417002 TABACO			
AÑO: 2007 Superficie 17 REGADÍO			
Gastos (G)	Unidades	Importe Unitario	Importe Total
Semillas	0,00	0,00	0,00
Plantas.....	20.350,00	0,03	630,85
Abono sementera o invierno. N-P-K	75-75-75		154,20
Abono cobertera (nitrogenad N	100,00	0,82	81,50
Estiércol			0,00
Plaguicidas.....			120,53
Herbicidas.....			44,60
Otros fitosanitarios.....			68,24
Agua riego.....			107,00
Productos de protección de cultivo			0,00
Secado.....			529,15
Comercialización.....			0,00
Tranasformación.....			0,00
Seguros de cultivo.....			762,38
Otros			0,00
Trabajos por terceros en plantación			0,00
Trabajos por terceros en arranque..			0,00
TOTAL (G1)			2.498,45
Alquiler maquinaria	0,00		
Mano de obra eventual en cultiv	0,00		
TOTAL (G2)			2.498,45
Producción bruta (P.B.)			
Venta de hojas	2.690,00	0,51	1.361,14
Venta de	0,00	0,00	0,00
Indemnizaciones			0,00
Subvenciones de seguros			261,85
Otras subvenciones			5.358,56
TOTAL (PB)			6.981,55
M.B.S. 1 (P.B.- G1)			4.483,10
M.B.S. 2 (P.B.- G2)			4.483,10

MÁRGENES BRUTOS ESTANDAR

Comarca IV Cultivo 0421002 COLZA			
AÑO: 2007 Superficie 2 REGADÍO			
Gastos (G)	Unidades	Importe Unitario	Importe Total
Semillas	10,00	5,72	57,23
Plantas.....	0,00	0,00	0,00
Abono sementera o invierno. N-P-K	0-60-100		100,20
Abono cobertera (nitrogenad N	0,00	0,00	0,00
Estiércol			0,00
Plaguicidas.....			0,00
Herbicidas.....			40,15
Otros fitosanitarios.....			0,00
Agua riego.....			107,00
Productos de protección de cultivo			0,00
Secado.....			0,00
Comercialización.....			0,00
Tranasformación.....			0,00
Seguros de cultivo.....			0,00
Otros			0,00
Trabajos por terceros en plantación			0,00
Trabajos por terceros en arranque..			0,00
TOTAL (G1)			304,58
Alquiler maquinaria	0,00		
Mano de obra eventual en cultiv	0,00		
TOTAL (G2)			304,58
Producción bruta (P.B.)			
Venta de GRANO	3.000,00	0,30	900,00
Venta de	0,00	0,00	0,00
Indemnizaciones			0,00
Subvenciones de seguros			0,00
Otras subvenciones			67,73
TOTAL (PB)			967,73
M.B.S. 1 (P.B.- G1)			663,15
M.B.S. 2 (P.B.- G2)			663,15

MÁRGENES BRUTOS ESTANDAR

Comarca IV Cultivo 0602002 MAIZ FORRAJERO			
AÑO: 2007 Superficie 60 REGADÍO			
Gastos (G)	Unidades	Importe Unitario	Importe Total
Semillas	30,00	5,81	174,30
Plantas.....	0,00	0,00	0,00
Abono sementera o invierno. N-P-K	75-75-75		154,20
Abono cobertera (nitrogenad N	100,00	0,82	81,50
Estiércol			0,00
Plaguicidas.....			0,00
Herbicidas.....			40,96
Otros fitosanitarios.....			0,00
Agua riego.....			107,00
Productos de protección de cultivo			0,00
Secado.....			0,00
Comercialización.....			0,00
Tranasformación.....			0,00
Seguros de cultivo.....			0,00
Otros			0,00
Trabajos por terceros en plantación			0,00
Trabajos por terceros en arranque..			0,00
TOTAL (G1)			557,96
Alquiler maquinaria	0,00		
Mano de obra eventual en cultiv	0,00		
TOTAL (G2)			557,96
Producción bruta (P.B.)			
Venta de forraje v.	49.800,00	0,04	1.892,40
Venta de	0,00	0,00	0,00
Indemnizaciones			0,00
Subvenciones de seguros			0,00
Otras subvenciones			0,00
TOTAL (PB)			1.892,40
M.B.S. 1 (P.B.- G1)			1.334,44
M.B.S. 2 (P.B.- G2)			1.334,44

MÁRGENES BRUTOS ESTANDAR

Comarca IV Cultivo 0606002 ALFALFA FORRAJE			
AÑO: 2007 Superficie 30 REGADÍO			
Gastos (G)	Unidades	Importe Unitario	Importe Total
Semillas	37,00	0,91	33,71
Plantas.....	0,00	0,00	0,00
Abono sementera o invierno. N-P-K	0-150-100		170,85
Abono cobertera (nitrogenad N	0,00	0,00	0,00
Estiércol			0,00
Plaguicidas.....			0,00
Herbicidas.....			0,00
Otros fitosanitarios.....			0,00
Agua riego.....			107,00
Productos de protección de cultivo			0,00
Secado.....			0,00
Comercialización.....			0,00
Tranasformación.....			0,00
Seguros de cultivo.....			0,00
Otros			0,00
Trabajos por terceros en plantación			0,00
Trabajos por terceros en arranque..			0,00
TOTAL (G1)			311,56
Alquiler maquinaria	0,00		
Mano de obra eventual en cultiv	0,00		
TOTAL (G2)			311,56
Producción bruta (P.B.)			
Venta de heno	10.925,00	0,11	1.223,60
Venta de	0,00	0,00	0,00
Indemnizaciones			0,00
Subvenciones de seguros			0,00
Otras subvenciones			0,00
TOTAL (PB)			1.223,60
M.B.S. 1 (P.B.- G1)			912,04
M.B.S. 2 (P.B.- G2)			912,04

MÁRGENES BRUTOS ESTANDAR

Comarca IV Cultivo 0616002 PRADERA POLIFI O ARTIFI (PLURI			
AÑO: 2007 Superficie 9 REGADÍO			
Gastos (G)	Unidades	Importe Unitario	Importe Total
Semillas	37,00	0,91	33,71
Plantas.....	0,00	0,00	0,00
Abono sementera o invierno. N-P-K	0- 50- 25		52,53
Abono cobertera (nitrogenad N	0,00	0,00	0,00
Estiércol			0,00
Plaguicidas.....			0,00
Herbicidas.....			0,00
Otros fitosanitarios.....			0,00
Agua riego.....			107,00
Productos de protección de cultivo			0,00
Secado.....			0,00
Comercialización.....			0,00
Tranasformación.....			0,00
Seguros de cultivo.....			0,00
Otros			0,00
Trabajos por terceros en plantación			0,00
Trabajos por terceros en arranque..			0,00
TOTAL (G1)			193,23
Alquiler maquinaria	0,00		
Mano de obra eventual en cultiv	0,00		
TOTAL (G2)			193,23
Producción bruta (P.B.)			
Venta de	29.773,00	0,03	833,64
Venta de	0,00	0,00	0,00
Indemnizaciones			0,00
Subvenciones de seguros			0,00
Otras subvenciones			0,00
TOTAL (PB)			833,64
M.B.S. 1 (P.B.- G1)			640,41
M.B.S. 2 (P.B.- G2)			640,41

MÁRGENES BRUTOS ESTANDAR

Comarca IV Cultivo 0701012 COL-REPOLLO, TERRENO LABOR			
AÑO: 2007 Superficie 4 REGADÍO			
Gastos (G)	Unidades	Importe Unitario	Importe Total
Semillas	0,00	0,00	0,00
Plantas.....	30.000,00	0,03	810,00
Abono sementera o invierno. N-P-K	75-125-150		233,28
Abono cobertera (nitrogenad N	100,00	0,82	81,50
Estiércol			0,00
Plaguicidas.....			33,09
Herbicidas.....			0,00
Otros fitosanitarios.....			28,41
Agua riego.....			107,00
Productos de protección de cultivo			0,00
Secado.....			0,00
Comercialización.....			0,00
Tranasformación.....			0,00
Seguros de cultivo.....			0,00
Otros			0,00
Trabajos por terceros en plantación			0,00
Trabajos por terceros en arranque..			0,00
TOTAL (G1)			1.293,28
Alquiler maquinaria	0,00		
Mano de obra eventual en cultiv	0,00		
TOTAL (G2)			1.293,28
Producción bruta (P.B.)			
Venta de cogollos	32.500,00	0,40	13.097,50
Venta de	0,00	0,00	0,00
Indemnizaciones			0,00
Subvenciones de seguros			0,00
Otras subvenciones			0,00
TOTAL (PB)			13.097,50
M.B.S. 1 (P.B.- G1)			11.804,23
M.B.S. 2 (P.B.- G2)			11.804,23

MÁRGENES BRUTOS ESTANDAR

Comarca IV Cultivo 0703012 ESPARRAGO, TERRENO LABOR			
AÑO: 2007 Superficie 158 REGADÍO			
Gastos (G)	Unidades	Importe Unitario	Importe Total
Semillas	0,00	0,00	0,00
Plantas.....	14.200,00	0,04	539,60
Abono sementera o invierno. N-P-K	100-100-100		205,60
Abono cobertera (nitrogenad N	100,00	0,82	81,50
Estiércol			0,00
Plaguicidas.....			34,51
Herbicidas.....			31,75
Otros fitosanitarios.....			68,09
Agua riego.....			107,00
Productos de protección de cultivo			0,00
Secado.....			0,00
Comercialización.....			0,00
Tranasformación.....			0,00
Seguros de cultivo.....			0,00
Otros			106,91
Trabajos por terceros en plantación			0,00
Trabajos por terceros en arranque..			0,00
TOTAL (G1)			1.174,96
Alquiler maquinaria	0,00		
Mano de obra eventual en cultiv	0,00		
TOTAL (G2)			1.174,96
Producción bruta (P.B.)			
Venta de turiones	2.980,00	2,70	8.051,96
Venta de	0,00	0,00	0,00
Indemnizaciones			0,00
Subvenciones de seguros			0,00
Otras subvenciones			0,00
TOTAL (PB)			8.051,96
M.B.S. 1 (P.B.- G1)			6.877,00
M.B.S. 2 (P.B.- G2)			6.877,00

MÁRGENES BRUTOS ESTANDAR

Comarca IV Cultivo 0705012 LECHUGA, TERRENO LABOR			
AÑO: 2007 Superficie 17 REGADÍO			
Gastos (G)	Unidades	Importe Unitario	Importe Total
Semillas	0,00	0,00	0,00
Plantas.....	99.000,00	0,03	2.970,00
Abono sementera o invierno. N-P-K	40-80-120		156,12
Abono cobertera (nitrogenad N	100,00	0,82	81,50
Estiércol			0,00
Plaguicidas.....			30,92
Herbicidas.....			36,81
Otros fitosanitarios.....			39,45
Agua riego.....			107,00
Productos de protección de cultivo			0,00
Secado.....			0,00
Comercialización.....			0,00
Tranasformación.....			0,00
Seguros de cultivo.....			0,00
Otros			0,00
Trabajos por terceros en plantación			0,00
Trabajos por terceros en arranque..			0,00
TOTAL (G1)			3.421,80
Alquiler maquinaria	0,00		
Mano de obra eventual en cultiv	0,00		
TOTAL (G2)			3.421,80
Producción bruta (P.B.)			
Venta de cogollos	28.400,00	0,61	17.380,80
Venta de	0,00	0,00	0,00
Indemnizaciones			0,00
Subvenciones de seguros			0,00
Otras subvenciones			0,00
TOTAL (PB)			17.380,80
M.B.S. 1 (P.B.- G1)			13.959,00
M.B.S. 2 (P.B.- G2)			13.959,00

MÁRGENES BRUTOS ESTANDAR

Comarca <u>IV</u> Cultivo <u>0706012</u> <u>ESCAROLA, TERRENO LABOR</u>			
AÑO: <u>2007</u> Superficie <u>4</u> <u>REGADÍO</u>			
Gastos (G)	Unidades	Importe Unitario	Importe Total
Semillas	0,00	0,00	0,00
Plantas.....	99.000,00	0,03	2.970,00
Abono sementera o invierno. N-P-K	40-80-120		156,12
Abono cobertera (nitrogenad N	100,00	0,82	81,50
Estiércol			0,00
Plaguicidas.....			35,42
Herbicidas.....			34,22
Otros fitosanitarios.....			31,29
Agua riego.....			107,00
Productos de protección de cultivo			0,00
Secado.....			0,00
Comercialización.....			0,00
Tranasformación.....			0,00
Seguros de cultivo.....			0,00
Otros			0,00
Trabajos por terceros en plantación			0,00
Trabajos por terceros en arranque..			0,00
TOTAL (G1)			3.415,55
Alquiler maquinaria	0,00		
Mano de obra eventual en cultiv	0,00		
TOTAL (G2)			3.415,55
Producción bruta (P.B.)			
Venta de cogollos	30.000,00	0,67	20.070,00
Venta de	0,00	0,00	0,00
Indemnizaciones			0,00
Subvenciones de seguros			0,00
Otras subvenciones			0,00
TOTAL (PB)			20.070,00
M.B.S. 1 (P.B.- G1)			16.654,45
M.B.S. 2 (P.B.- G2)			16.654,45

MÁRGENES BRUTOS ESTANDAR

Comarca <u>IV</u> Cultivo <u>0708012</u> <u>ACELGA, TERRENO LABOR</u>			
AÑO: <u>2007</u> Superficie <u>3</u> <u>REGADÍO</u>			
Gastos (G)	Unidades	Importe Unitario	Importe Total
Semillas	0,00	0,00	0,00
Plantas.....	110.000,00	0,03	3.520,00
Abono sementera o invierno. N-P-K	50-125-165		222,74
Abono cobertera (nitrogenad N	150,00	0,82	122,25
Estiércol			0,00
Plaguicidas.....			26,26
Herbicidas.....			37,68
Otros fitosanitarios.....			18,86
Agua riego.....			107,00
Productos de protección de cultivo			0,00
Secado.....			0,00
Comercialización.....			0,00
Tranasformación.....			0,00
Seguros de cultivo.....			0,00
Otros			0,00
Trabajos por terceros en plantación			0,00
Trabajos por terceros en arranque..			0,00
TOTAL (G1)			4.054,79
Alquiler maquinaria	0,00		
Mano de obra eventual en cultiv	0,00		
TOTAL (G2)			4.054,79
Producción bruta (P.B.)			
Venta de hojas	73.500,00	0,38	27.930,00
Venta de	0,00	0,00	0,00
Indemnizaciones			0,00
Subvenciones de seguros			0,00
Otras subvenciones			0,00
TOTAL (PB)			27.930,00
M.B.S. 1 (P.B.- G1)			23.875,21
M.B.S. 2 (P.B.- G2)			23.875,21

MÁRGENES BRUTOS ESTANDAR

Comarca IV Cultivo 0709012 CARDO, TERRENO LABOR			
AÑO: 2007 Superficie 5 REGADÍO			
Gastos (G)	Unidades	Importe Unitario	Importe Total
Semillas	0,00	0,00	0,00
Plantas.....	8.200,00	0,07	574,00
Abono sementera o invierno. N-P-K	65-150-200		272,05
Abono cobertera (nitrogenad N	150,00	0,82	122,25
Estiércol			0,00
Plaguicidas.....			30,61
Herbicidas.....			29,82
Otros fitosanitarios.....			22,69
Agua riego.....			107,00
Productos de protección de cultivo			0,00
Secado.....			0,00
Comercialización.....			0,00
Tranasformación.....			0,00
Seguros de cultivo.....			0,00
Otros			0,00
Trabajos por terceros en plantación			0,00
Trabajos por terceros en arranque..			0,00
TOTAL (G1)			1.158,42
Alquiler maquinaria	0,00		
Mano de obra eventual en cultiv	0,00		
TOTAL (G2)			1.158,42
Producción bruta (P.B.)			
Venta de tallos	44.000,00	0,23	10.120,00
Venta de	0,00	0,00	0,00
Indemnizaciones			0,00
Subvenciones de seguros			0,00
Otras subvenciones			0,00
TOTAL (PB)			10.120,00
M.B.S. 1 (P.B.- G1)			8.961,58
M.B.S. 2 (P.B.- G2)			8.961,58

MÁRGENES BRUTOS ESTANDAR

Comarca <u>IV</u> Cultivo <u>0710312</u> <u>BORRAJA, TERRENO LABOR</u> AÑO: <u>2007</u> Superficie <u>3</u> <u>REGADÍO</u>			
Gastos (G)	Unidades	Importe Unitario	Importe Total
Semillas	12,00	49,62	595,48
Plantas.....	0,00	0,00	0,00
Abono sementera o invierno. N-P-K	50-125-175		228,05
Abono cobertera (nitrogenad N	125,00	0,82	101,88
Estiércol			0,00
Plaguicidas.....			19,25
Herbicidas.....			32,28
Otros fitosanitarios.....			33,09
Agua riego.....			107,00
Productos de protección de cultivo			0,00
Secado.....			0,00
Comercialización.....			0,00
Tranasformación.....			0,00
Seguros de cultivo.....			0,00
Otros			0,00
Trabajos por terceros en plantación			0,00
Trabajos por terceros en arranque..			0,00
TOTAL (G1)			1.117,02
Alquiler maquinaria	0,00		
Mano de obra eventual en cultiv	0,00		
TOTAL (G2)			1.117,02
Producción bruta (P.B.)			
Venta de hojas	71.900,00	0,54	38.826,00
Venta de	0,00	0,00	0,00
Indemnizaciones			0,00
Subvenciones de seguros			0,00
Otras subvenciones			0,00
TOTAL (PB)			38.826,00
M.B.S. 1 (P.B.- G1)			37.708,98
M.B.S. 2 (P.B.- G2)			37.708,98

MÁRGENES BRUTOS ESTANDAR

Comarca IV Cultivo 0712012 MELON, TERRENO LABOR			
AÑO: 2007 Superficie 1 REGADÍO			
Gastos (G)	Unidades	Importe Unitario	Importe Total
Semillas	0,00	0,00	0,00
Plantas.....	6.000,00	0,06	372,00
Abono sementera o invierno. N-P-K	60-150-200		268,35
Abono cobertera (nitrogenad N	50,00	0,82	40,75
Estiércol			0,00
Plaguicidas.....			51,48
Herbicidas.....			0,00
Otros fitosanitarios.....			22,63
Agua riego.....			107,00
Productos de protección de cultivo			0,00
Secado.....			0,00
Comercialización.....			0,00
Tranasformación.....			0,00
Seguros de cultivo.....			0,00
Otros			0,00
Trabajos por terceros en plantación			0,00
Trabajos por terceros en arranque..			0,00
TOTAL (G1)			862,21
Alquiler maquinaria	0,00		
Mano de obra eventual en cultiv	0,00		
TOTAL (G2)			862,21
Producción bruta (P.B.)			
Venta de FRUTA	18.000,00	0,17	2.988,00
Venta de	0,00	0,00	0,00
Indemnizaciones			0,00
Subvenciones de seguros			0,00
Otras subvenciones			0,00
TOTAL (PB)			2.988,00
M.B.S. 1 (P.B.- G1)			2.125,79
M.B.S. 2 (P.B.- G2)			2.125,79

MÁRGENES BRUTOS ESTANDAR

Comarca IV Cultivo 0717212 TOMATE PLAZA, TERRENO LABO			
AÑO: 2007 Superficie 10 REGADÍO			
Gastos (G)	Unidades	Importe Unitario	Importe Total
Semillas	0,00	0,00	0,00
Plantas.....	25.000,00	0,06	1.500,00
Abono sementera o invierno. N-P-K	60-150-200		268,35
Abono cobertera (nitrogenad N	75,00	0,82	61,13
Estiércol			0,00
Plaguicidas.....			33,05
Herbicidas.....			32,92
Otros fitosanitarios.....			70,23
Agua riego.....			107,00
Productos de protección de cultivo			0,00
Secado.....			0,00
Comercialización.....			0,00
Tranasformación.....			0,00
Seguros de cultivo.....			0,00
Otros			0,00
Trabajos por terceros en plantación			0,00
Trabajos por terceros en arranque..			0,00
TOTAL (G1)			2.072,68
Alquiler maquinaria	0,00		
Mano de obra eventual en cultiv	0,00		
TOTAL (G2)			2.072,68
Producción bruta (P.B.)			
Venta de bayas	84.500,00	0,52	43.686,50
Venta de	0,00	0,00	0,00
Indemnizaciones			0,00
Subvenciones de seguros			0,00
Otras subvenciones			0,00
TOTAL (PB)			43.686,50
M.B.S. 1 (P.B.- G1)			41.613,83
M.B.S. 2 (P.B.- G2)			41.613,83

MÁRGENES BRUTOS ESTANDAR

Comarca IV		Cultivo 0718112		PIMIENTO PIQUILLO TERREN LAB	
AÑO: 2007		Superficie 19		REGADÍO	
Gastos (G)	Unidades	Importe Unitario	Importe Total		
Semillas	0,00	0,00	0,00		
Plantas.....	38.000,00	0,07	2.660,00		
Abono sementera o invierno. N-P-K	40-100-135		179,79		
Abono cobertera (nitrogenad	90,00	0,82	73,35		
Estiércol			0,00		
Plaguicidas.....			36,27		
Herbicidas.....			34,24		
Otros fitosanitarios.....			25,40		
Agua riego.....			107,00		
Productos de protección de cultivo			0,00		
Secado.....			0,00		
Comercialización.....			0,00		
Tranasformación.....			0,00		
Seguros de cultivo.....			0,00		
Otros			0,00		
Trabajos por terceros en plantación			0,00		
Trabajos por terceros en arranque..			0,00		
TOTAL (G1)			3.116,05		
Alquiler maquinaria	0,00				
Mano de obra eventual en cultiv	0,00				
TOTAL (G2)			3.116,05		
Producción bruta (P.B.)					
Venta de bayas	14.700,00	0,93	13.626,90		
Venta de	0,00	0,00	0,00		
Indemnizaciones			0,00		
Subvenciones de seguros			0,00		
Otras subvenciones			0,00		
TOTAL (PB)			13.626,90		
M.B.S. 1 (P.B.- G1)			10.510,86		
M.B.S. 2 (P.B.- G2)			10.510,86		

MÁRGENES BRUTOS ESTANDAR

Comarca IV Cultivo 0718212 PIMIENTO MORRON TERRENO LA			
AÑO: 2007 Superficie 4 REGADÍO			
Gastos (G)	Unidades	Importe Unitario	Importe Total
Semillas	0,00	0,00	0,00
Plantas.....	37.000,00	0,07	2.590,00
Abono sementera o invierno. N-P-K	40-100-135		179,79
Abono cobertera (nitrogenad N	90,00	0,82	73,35
Estiércol			0,00
Plaguicidas.....			38,19
Herbicidas.....			33,75
Otros fitosanitarios.....			28,15
Agua riego.....			107,00
Productos de protección de cultivo			0,00
Secado.....			0,00
Comercialización.....			0,00
Tranasformación.....			0,00
Seguros de cultivo.....			0,00
Otros			0,00
Trabajos por terceros en plantación			0,00
Trabajos por terceros en arranque..			0,00
TOTAL (G1)			3.050,23
Alquiler maquinaria	0,00		
Mano de obra eventual en cultiv	0,00		
TOTAL (G2)			3.050,23
Producción bruta (P.B.)			
Venta de bayas	27.200,00	0,38	10.390,40
Venta de	0,00	0,00	0,00
Indemnizaciones			0,00
Subvenciones de seguros			0,00
Otras subvenciones			0,00
TOTAL (PB)			10.390,40
M.B.S. 1 (P.B.- G1)			7.340,18
M.B.S. 2 (P.B.- G2)			7.340,18

MÁRGENES BRUTOS ESTANDAR

Comarca IV Cultivo 0718312 PIMIENTO PLAZA TERRENO LAB			
AÑO: 2007 Superficie 9 REGADÍO			
Gastos (G)	Unidades	Importe Unitario	Importe Total
Semillas	0,00	0,00	0,00
Plantas.....	40.000,00	0,07	2.800,00
Abono sementera o invierno. N-P-K	40-100-135		179,79
Abono cobertera (nitrogenad N	100,00	0,82	81,50
Estiércol			0,00
Plaguicidas.....			41,17
Herbicidas.....			33,26
Otros fitosanitarios.....			27,76
Agua riego.....			107,00
Productos de protección de cultivo			0,00
Secado.....			0,00
Comercialización.....			0,00
Tranasformación.....			0,00
Seguros de cultivo.....			0,00
Otros			0,00
Trabajos por terceros en plantación			0,00
Trabajos por terceros en arranque..			0,00
TOTAL (G1)			3.270,48
Alquiler maquinaria	0,00		
Mano de obra eventual en cultiv	0,00		
TOTAL (G2)			3.270,48
Producción bruta (P.B.)			
Venta de bayas	19.000,00	0,60	11.476,00
Venta de	0,00	0,00	0,00
Indemnizaciones			0,00
Subvenciones de seguros			0,00
Otras subvenciones			0,00
TOTAL (PB)			11.476,00
M.B.S. 1 (P.B.- G1)			8.205,53
M.B.S. 2 (P.B.- G2)			8.205,53

MÁRGENES BRUTOS ESTANDAR

Comarca IV Cultivo 0721012 ALCACHOFA, TERRENO LABOR			
AÑO: 2007 Superficie 10 REGADÍO			
Gastos (G)	Unidades	Importe Unitario	Importe Total
Semillas	0,00	0,00	0,00
Plantas.....	8.300,00	0,07	539,50
Abono sementera o invierno. N-P-K	75-150-200		279,45
Abono cobertera (nitrogenad N	150,00	0,82	122,25
Estiércol			0,00
Plaguicidas.....			61,43
Herbicidas.....			40,89
Otros fitosanitarios.....			36,25
Agua riego.....			107,00
Productos de protección de cultivo			0,00
Secado.....			0,00
Comercialización.....			0,00
Tranasformación.....			0,00
Seguros de cultivo.....			0,00
Otros			0,00
Trabajos por terceros en plantación			0,00
Trabajos por terceros en arranque..			0,00
TOTAL (G1)			1.186,77
Alquiler maquinaria	0,00		
Mano de obra eventual en cultiv	0,00		
TOTAL (G2)			1.186,77
Producción bruta (P.B.)			
Venta de cogotas	7.450,00	0,50	3.687,75
Venta de	0,00	0,00	0,00
Indemnizaciones			0,00
Subvenciones de seguros			0,00
Otras subvenciones			0,00
TOTAL (PB)			3.687,75
M.B.S. 1 (P.B.- G1)			2.500,98
M.B.S. 2 (P.B.- G2)			2.500,98

MÁRGENES BRUTOS ESTANDAR

Comarca IV Cultivo 0722112 COLIFLOR, TERRENO LABOR			
AÑO: 2007 Superficie 4 REGADÍO			
Gastos (G)	Unidades	Importe Unitario	Importe Total
Semillas	0,00	0,00	0,00
Plantas.....	20.200,00	0,04	808,00
Abono sementera o invierno. N-P-K	75-150-200		279,45
Abono cobertera (nitrogenad N	150,00	0,82	122,25
Estiércol			0,00
Plaguicidas.....			45,41
Herbicidas.....			41,52
Otros fitosanitarios.....			44,20
Agua riego.....			107,00
Productos de protección de cultivo			0,00
Secado.....			0,00
Comercialización.....			0,00
Tranasformación.....			0,00
Seguros de cultivo.....			0,00
Otros			0,00
Trabajos por terceros en plantación			0,00
Trabajos por terceros en arranque..			0,00
TOTAL (G1)			1.447,83
Alquiler maquinaria	0,00		
Mano de obra eventual en cultiv	0,00		
TOTAL (G2)			1.447,83
Producción bruta (P.B.)			
Venta de pellas	14.900,00	0,28	4.172,00
Venta de	0,00	0,00	0,00
Indemnizaciones			0,00
Subvenciones de seguros			0,00
Otras subvenciones			0,00
TOTAL (PB)			4.172,00
M.B.S. 1 (P.B.- G1)			2.724,17
M.B.S. 2 (P.B.- G2)			2.724,17

MÁRGENES BRUTOS ESTANDAR

Comarca IV Cultivo 0722212 BROCOLI, TERRENO LABOR			
AÑO: 2007 Superficie 45 REGADÍO			
Gastos (G)	Unidades	Importe Unitario	Importe Total
Semillas	0,00	0,00	0,00
Plantas.....	33.300,00	0,04	1.332,00
Abono sementera o invierno. N-P-K	60-140-200		260,50
Abono cobertera (nitrogenad N	150,00	0,82	122,25
Estiércol			0,00
Plaguicidas.....			48,13
Herbicidas.....			38,26
Otros fitosanitarios.....			29,41
Agua riego.....			107,00
Productos de protección de cultivo			0,00
Secado.....			0,00
Comercialización.....			0,00
Tranasformación.....			0,00
Seguros de cultivo.....			0,00
Otros			0,00
Trabajos por terceros en plantación			0,00
Trabajos por terceros en arranque..			0,00
TOTAL (G1)			1.937,55
Alquiler maquinaria	0,00		
Mano de obra eventual en cultiv	0,00		
TOTAL (G2)			1.937,55
Producción bruta (P.B.)			
Venta de pellas	12.300,00	0,39	4.809,30
Venta de	0,00	0,00	0,00
Indemnizaciones			0,00
Subvenciones de seguros			0,00
Otras subvenciones			0,00
TOTAL (PB)			4.809,30
M.B.S. 1 (P.B.- G1)			2.871,75
M.B.S. 2 (P.B.- G2)			2.871,75

MÁRGENES BRUTOS ESTANDAR

Comarca IV Cultivo 0723012 AJO, TERRENO LABOR			
AÑO: 2007 Superficie 3 REGADÍO			
Gastos (G)	Unidades	Importe Unitario	Importe Total
Semillas	880,00	1,22	1.073,60
Plantas.....	0,00	0,00	0,00
Abono sementera o invierno. N-P-K	60-150-200		268,35
Abono cobertera (nitrogenad N	175,00	0,82	142,63
Estiércol			0,00
Plaguicidas.....			42,15
Herbicidas.....			40,27
Otros fitosanitarios.....			0,00
Agua riego.....			107,00
Productos de protección de cultivo			0,00
Secado.....			0,00
Comercialización.....			0,00
Tranasformación.....			0,00
Seguros de cultivo.....			0,00
Otros			0,00
Trabajos por terceros en plantación			0,00
Trabajos por terceros en arranque..			0,00
TOTAL (G1)			1.674,00
Alquiler maquinaria	0,00		
Mano de obra eventual en cultiv	0,00		
TOTAL (G2)			1.674,00
Producción bruta (P.B.)			
Venta de bulbos	8.500,00	1,13	9.605,00
Venta de	0,00	0,00	0,00
Indemnizaciones			0,00
Subvenciones de seguros			0,00
Otras subvenciones			0,00
TOTAL (PB)			9.605,00
M.B.S. 1 (P.B.- G1)			7.931,01
M.B.S. 2 (P.B.- G2)			7.931,01

MÁRGENES BRUTOS ESTANDAR

Comarca IV Cultivo 0724012 CEBOLLA, TERRENO LABOR			
AÑO: 2007 Superficie 5 REGADÍO			
Gastos (G)	Unidades	Importe Unitario	Importe Total
Semillas	0,00	0,00	0,00
Plantas.....	160.000,00	0,03	4.000,00
Abono sementera o invierno. N-P-K	60-150-200		268,35
Abono cobertera (nitrogenad N	150,00	0,82	122,25
Estiércol			0,00
Plaguicidas.....			35,06
Herbicidas.....			37,65
Otros fitosanitarios.....			41,66
Agua riego.....			107,00
Productos de protección de cultivo			0,00
Secado.....			0,00
Comercialización.....			0,00
Tranasformación.....			0,00
Seguros de cultivo.....			0,00
Otros			0,00
Trabajos por terceros en plantación			0,00
Trabajos por terceros en arranque..			0,00
TOTAL (G1)			4.611,97
Alquiler maquinaria	0,00		
Mano de obra eventual en cultiv	0,00		
TOTAL (G2)			4.611,97
Producción bruta (P.B.)			
Venta de bulbos	50.500,00	0,21	10.352,50
Venta de	0,00	0,00	0,00
Indemnizaciones			0,00
Subvenciones de seguros			0,00
Otras subvenciones			0,00
TOTAL (PB)			10.352,50
M.B.S. 1 (P.B.- G1)			5.740,53
M.B.S. 2 (P.B.- G2)			5.740,53

MÁRGENES BRUTOS ESTANDAR

Comarca <u>IV</u> Cultivo <u>0726012</u> <u>PUERRO, TERRENO LABOR</u>			
AÑO: <u>2007</u> Superficie <u>5</u> <u>REGADÍO</u>			
Gastos (G)	Unidades	Importe Unitario	Importe Total
Semillas	0,00	0,00	0,00
Plantas.....	180.000,00	0,02	3.240,00
Abono sementera o invierno. N-P-K	50-125-175		228,05
Abono cobertera (nitrogenad N	150,00	0,82	122,25
Estiércol			0,00
Plaguicidas.....			27,77
Herbicidas.....			34,29
Otros fitosanitarios.....			29,02
Agua riego.....			107,00
Productos de protección de cultivo			0,00
Secado.....			0,00
Comercialización.....			0,00
Tranasformación.....			0,00
Seguros de cultivo.....			0,00
Otros			0,00
Trabajos por terceros en plantación			0,00
Trabajos por terceros en arranque..			0,00
TOTAL (G1)			3.788,38
Alquiler maquinaria	0,00		
Mano de obra eventual en cultiv	0,00		
TOTAL (G2)			3.788,38
Producción bruta (P.B.)			
Venta de bulbos	27.800,00	0,45	12.510,00
Venta de	0,00	0,00	0,00
Indemnizaciones			0,00
Subvenciones de seguros			0,00
Otras subvenciones			0,00
TOTAL (PB)			12.510,00
M.B.S. 1 (P.B.- G1)			8.721,62
M.B.S. 2 (P.B.- G2)			8.721,62

MÁRGENES BRUTOS ESTANDAR

Comarca IV Cultivo 0731012 JUDIA VERDE, TERRENO LABOR			
AÑO: 2007 Superficie 7 REGADÍO			
Gastos (G)	Unidades	Importe Unitario	Importe Total
Semillas	110,00	6,17	678,15
Plantas.....	0,00	0,00	0,00
Abono sementera o invierno. N-P-K	0-90-150		150,30
Abono cobertera (nitrogenad N	0,00	0,00	0,00
Estiércol			0,00
Plaguicidas.....			28,76
Herbicidas.....			36,09
Otros fitosanitarios.....			48,66
Agua riego.....			107,00
Productos de protección de cultivo			0,00
Secado.....			0,00
Comercialización.....			0,00
Tranasformación.....			0,00
Seguros de cultivo.....			0,00
Otros			0,00
Trabajos por terceros en plantación			0,00
Trabajos por terceros en arranque..			0,00
TOTAL (G1)			1.048,96
Alquiler maquinaria	0,00		
Mano de obra eventual en cultiv	0,00		
TOTAL (G2)			1.048,96
Producción bruta (P.B.)			
Venta de vainas	14.600,00	0,66	9.694,40
Venta de	0,00	0,00	0,00
Indemnizaciones			0,00
Subvenciones de seguros			0,00
Otras subvenciones			0,00
TOTAL (PB)			9.694,40
M.B.S. 1 (P.B.- G1)			8.645,44
M.B.S. 2 (P.B.- G2)			8.645,44

MÁRGENES BRUTOS ESTANDAR

Comarca IV Cultivo 0733012 HABA VERDE, TERRENO LABOR			
AÑO: 2007 Superficie 3 REGADÍO			
Gastos (G)	Unidades	Importe Unitario	Importe Total
Semillas	180,00	2,52	454,32
Plantas.....	0,00	0,00	0,00
Abono sementera o invierno. N-P-K	40-80-25		105,68
Abono cobertera (nitrogenad N	0,00	0,00	0,00
Estiércol			0,00
Plaguicidas.....			24,23
Herbicidas.....			26,71
Otros fitosanitarios.....			23,22
Agua riego.....			107,00
Productos de protección de cultivo			0,00
Secado.....			0,00
Comercialización.....			0,00
Tranasformación.....			0,00
Seguros de cultivo.....			0,00
Otros			0,00
Trabajos por terceros en plantación			0,00
Trabajos por terceros en arranque..			0,00
TOTAL (G1)			741,16
Alquiler maquinaria	0,00		
Mano de obra eventual en cultiv	0,00		
TOTAL (G2)			741,16
Producción bruta (P.B.)			
Venta de vainas	4.300,00	0,60	2.588,60
Venta de	0,00	0,00	0,00
Indemnizaciones			0,00
Subvenciones de seguros			0,00
Otras subvenciones			0,00
TOTAL (PB)			2.588,60
M.B.S. 1 (P.B.- G1)			1.847,45
M.B.S. 2 (P.B.- G2)			1.847,45

MÁRGENES BRUTOS ESTANDAR

Comarca IV Cultivo 0735122 MAIZ DULCE, CULT HORT AIRE LI			
AÑO: 2007 Superficie 35 REGADÍO			
Gastos (G)	Unidades	Importe Unitario	Importe Total
Semillas	0,00	0,00	0,00
Plantas.....	0,00	0,00	0,00
Abono sementera o invierno. N-P-K			0,00
Abono cobertera (nitrogenad N	0,00	0,00	0,00
Estiércol			0,00
Plaguicidas.....			0,00
Herbicidas.....			0,00
Otros fitosanitarios.....			0,00
Agua riego.....			107,00
Productos de protección de cultivo			0,00
Secado.....			0,00
Comercialización.....			0,00
Tranasformación.....			0,00
Seguros de cultivo.....			0,00
Otros			0,00
Trabajos por terceros en plantación			0,00
Trabajos por terceros en arranque..			0,00
TOTAL (G1)			107,00
Alquiler maquinaria	0,00		
Mano de obra eventual en cultiv	0,00		
TOTAL (G2)			107,00
Producción bruta (P.B.)			
Venta de	15.400,00	0,00	0,00
Venta de	0,00	0,00	0,00
Indemnizaciones			0,00
Subvenciones de seguros			0,00
Otras subvenciones			0,00
TOTAL (PB)			0,00
M.B.S. 1 (P.B.- G1)			-107,00
M.B.S. 2 (P.B.- G2)			-107,00

MÁRGENES BRUTOS ESTANDAR

Comarca IV Cultivo 1201002 MANZANO			
AÑO: 2007 Superficie 8 REGADÍO			
Gastos (G)	Unidades	Importe Unitario	Importe Total
Semillas	0,00	0,00	0,00
Plantas.....	1.040,00	0,20	208,00
Abono sementera o invierno. N-P-K	50-75-140		170,22
Abono cobertera (nitrogenad N	150,00	0,82	122,25
Estiércol			
Plaguicidas.....			89,15
Herbicidas.....			27,28
Otros fitosanitarios.....			56,34
Agua riego.....			107,00
Productos de protección de cultivo			0,00
Secado.....			0,00
Comercialización.....			0,00
Tranasformación.....			0,00
Seguros de cultivo.....			0,00
Otros			0,00
Trabajos por terceros en plantación			0,00
Trabajos por terceros en arranque..			0,00
TOTAL (G1)			
Alquiler maquinaria	0,00		
Mano de obra eventual en cultiv	0,00		
TOTAL (G2)			
Producción bruta (P.B.)			
Venta de fruta	20.200,00	0,45	9.049,60
Venta de	0,00	0,00	0,00
Indemnizaciones			0,00
Subvenciones de seguros			0,00
Otras subvenciones			0,00
TOTAL (PB)			9.049,60
M.B.S. 1 (P.B.- G1)			
M.B.S. 2 (P.B.- G2)			

MÁRGENES BRUTOS ESTANDAR

Comarca <u>IV</u> Cultivo <u>1202002</u> PERAL			
AÑO: <u>2007</u> Superficie <u>5</u> REGADÍO			
Gastos (G)	Unidades	Importe Unitario	Importe Total
Semillas	0,00	0,00	0,00
Plantas.....	1.000,00	0,20	200,00
Abono sementera o invierno. N-P-K	50-75-140		170,22
Abono cobertera (nitrogenad N	100,00	0,82	81,50
Estiércol			0,00
Plaguicidas.....			88,61
Herbicidas.....			27,16
Otros fitosanitarios.....			76,68
Agua riego.....			107,00
Productos de protección de cultivo			0,00
Secado.....			0,00
Comercialización.....			0,00
Tranasformación.....			0,00
Seguros de cultivo.....			0,00
Otros			0,00
Trabajos por terceros en plantación			0,00
Trabajos por terceros en arranque..			0,00
TOTAL (G1)			751,17
Alquiler maquinaria	0,00		
Mano de obra eventual en cultiv	0,00		
TOTAL (G2)			751,17
Producción bruta (P.B.)			
Venta de fruta	15.300,00	0,50	7.665,30
Venta de	0,00	0,00	0,00
Indemnizaciones			0,00
Subvenciones de seguros			0,00
Otras subvenciones			0,00
TOTAL (PB)			7.665,30
M.B.S. 1 (P.B.- G1)			6.914,14
M.B.S. 2 (P.B.- G2)			6.914,14

MÁRGENES BRUTOS ESTANDAR

Comarca IV Cultivo 1207002 CEREZO Y GUINDO			
AÑO: 2007 Superficie 1 REGADÍO			
Gastos (G)	Unidades	Importe Unitario	Importe Total
Semillas	0,00	0,00	0,00
Plantas.....	300,00	0,21	63,00
Abono sementera o invierno. N-P-K	75-75-75		154,20
Abono cobertera (nitrogenad N	50,00	0,82	40,75
Estiércol			0,00
Plaguicidas.....			37,42
Herbicidas.....			31,06
Otros fitosanitarios.....			41,33
Agua riego.....			107,00
Productos de protección de cultivo			0,00
Secado.....			0,00
Comercialización.....			0,00
Tranasformación.....			0,00
Seguros de cultivo.....			0,00
Otros			0,00
Trabajos por terceros en plantación			0,00
Trabajos por terceros en arranque..			0,00
TOTAL (G1)			474,76
Alquiler maquinaria	0,00		
Mano de obra eventual en cultiv	0,00		
TOTAL (G2)			474,76
Producción bruta (P.B.)			
Venta de FRUTA	4.200,00	2,12	8.916,60
Venta de	0,00	0,00	0,00
Indemnizaciones			0,00
Subvenciones de seguros			0,00
Otras subvenciones			0,00
TOTAL (PB)			8.916,60
M.B.S. 1 (P.B.- G1)			8.441,84
M.B.S. 2 (P.B.- G2)			8.441,84

MÁRGENES BRUTOS ESTANDAR

Comarca IV Cultivo 1208002 MELOCOTONERO			
AÑO: 2007 Superficie 1 REGADÍO			
Gastos (G)	Unidades	Importe Unitario	Importe Total
Semillas	0,00	0,00	0,00
Plantas.....	415,00	0,21	87,15
Abono sementera o invierno. N-P-K	50-70-190		192,84
Abono cobertera (nitrogenad N	50,00	0,82	40,75
Estiércol			0,00
Plaguicidas.....			65,44
Herbicidas.....			34,19
Otros fitosanitarios.....			41,61
Agua riego.....			107,00
Productos de protección de cultivo			0,00
Secado.....			0,00
Comercialización.....			0,00
Tranasformación.....			0,00
Seguros de cultivo.....			0,00
Otros			0,00
Trabajos por terceros en plantación			0,00
Trabajos por terceros en arranque..			0,00
TOTAL (G1)			568,98
Alquiler maquinaria	0,00		
Mano de obra eventual en cultiv	0,00		
TOTAL (G2)			568,98
Producción bruta (P.B.)			
Venta de fruta	18.000,00	0,35	6.372,00
Venta de	0,00	0,00	0,00
Indemnizaciones			0,00
Subvenciones de seguros			0,00
Otras subvenciones			0,00
TOTAL (PB)			6.372,00
M.B.S. 1 (P.B.- G1)			5.803,02
M.B.S. 2 (P.B.- G2)			5.803,02

MÁRGENES BRUTOS ESTANDAR

Comarca IV Cultivo 1218002 ALMENDRO			
AÑO: 2007 Superficie 6 REGADÍO			
Gastos (G)	Unidades	Importe Unitario	Importe Total
Semillas	0,00	0,00	0,00
Plantas.....	380,00	0,19	72,20
Abono sementera o invierno. N-P-K			0,00
Abono cobertera (nitrogenad N	75,00	0,82	61,13
Estiércol			0,00
Plaguicidas.....			26,75
Herbicidas.....			0,00
Otros fitosanitarios.....			22,64
Agua riego.....			107,00
Productos de protección de cultivo			0,00
Secado.....			0,00
Comercialización.....			0,00
Tranasformación.....			0,00
Seguros de cultivo.....			0,00
Otros			0,00
Trabajos por terceros en plantación			0,00
Trabajos por terceros en arranque..			0,00
TOTAL (G1)			289,72
Alquiler maquinaria	0,00		
Mano de obra eventual en cultiv	0,00		
TOTAL (G2)			289,72
Producción bruta (P.B.)			
Venta de almendras	680,00	0,73	498,44
Venta de	0,00	0,00	0,00
Indemnizaciones			0,00
Subvenciones de seguros			0,00
Otras subvenciones			160,26
TOTAL (PB)			658,70
M.B.S. 1 (P.B.- G1)			368,99
M.B.S. 2 (P.B.- G2)			368,99

MÁRGENES BRUTOS ESTANDAR

Comarca IV Cultivo 1302102 VIÑEDO CON D.O. NAVARRA			
AÑO: 2007 Superficie 432 REGADÍO			
Gastos (G)	Unidades	Importe Unitario	Importe Total
Semillas	0,00	0,00	0,00
Plantas.....	3.400,00	0,05	170,00
Abono sementera o invierno. N-P-K	45-90-135		175,64
Abono cobertera (nitrogenad N	50,00	0,82	40,75
Estiércol			0,00
Plaguicidas.....			68,73
Herbicidas.....			25,11
Otros fitosanitarios.....			88,29
Agua riego.....			107,00
Productos de protección de cultivo			0,00
Secado.....			0,00
Comercialización.....			0,00
Tranasformación.....			0,00
Seguros de cultivo.....			433,22
Otros			0,00
Trabajos por terceros en plantación			0,00
Trabajos por terceros en arranque..			0,00
TOTAL (G1)			1.108,74
Alquiler maquinaria	0,00		
Mano de obra eventual en cultiv	0,00		
TOTAL (G2)			1.108,74
Producción bruta (P.B.)			
Venta de uva	6.315,00	0,30	1.875,56
Venta de	0,00	0,00	0,00
Indemnizaciones			0,00
Subvenciones de seguros			274,95
Otras subvenciones			0,00
TOTAL (PB)			2.150,51
M.B.S. 1 (P.B.- G1)			1.041,77
M.B.S. 2 (P.B.- G2)			1.041,77

MÁRGENES BRUTOS ESTANDAR

Comarca IV Cultivo 1302202 VIÑEDO CON D.O. RIOJA			
AÑO: 2007 Superficie 461 REGADÍO			
Gastos (G)	Unidades	Importe Unitario	Importe Total
Semillas	0,00	0,00	0,00
Plantas.....	4.200,00	0,05	210,00
Abono sementera o invierno. N-P-K	45-90-135		175,64
Abono cobertera (nitrogenad N	50,00	0,82	40,75
Estiércol			0,00
Plaguicidas.....			72,29
Herbicidas.....			29,16
Otros fitosanitarios.....			91,63
Agua riego.....			107,00
Productos de protección de cultivo			0,00
Secado.....			0,00
Comercialización.....			0,00
Tranasformación.....			0,00
Seguros de cultivo.....			423,38
Otros			0,00
Trabajos por terceros en plantación			0,00
Trabajos por terceros en arranque..			0,00
TOTAL (G1)			1.149,85
Alquiler maquinaria	0,00		
Mano de obra eventual en cultiv	0,00		
TOTAL (G2)			1.149,85
Producción bruta (P.B.)			
Venta de uva	6.860,00	0,97	6.626,76
Venta de	0,00	0,00	0,00
Indemnizaciones			0,00
Subvenciones de seguros			261,53
Otras subvenciones			0,00
TOTAL (PB)			6.888,29
M.B.S. 1 (P.B.- G1)			5.738,45
M.B.S. 2 (P.B.- G2)			5.738,45

MÁRGENES BRUTOS ESTANDAR

Comarca IV Cultivo 1402002 OLIVAR ACEITUNA ALMAZARA			
AÑO: 2007 Superficie 107 REGADÍO			
Gastos (G)	Unidades	Importe Unitario	Importe Total
Semillas	0,00	0,00	0,00
Plantas.....	218,00	0,09	18,53
Abono sementera o invierno. N-P-K			0,00
Abono cobertera (nitrogenad N	150,00	0,82	122,25
Estiércol			0,00
Plaguicidas.....			40,26
Herbicidas.....			0,00
Otros fitosanitarios.....			42,22
Agua riego.....			107,00
Productos de protección de cultivo			0,00
Secado.....			0,00
Comercialización.....			0,00
Tranasformación.....			0,00
Seguros de cultivo.....			0,00
Otros			0,00
Trabajos por terceros en plantación			0,00
Trabajos por terceros en arranque..			0,00
TOTAL (G1)			330,26
Alquiler maquinaria	0,00		
Mano de obra eventual en cultiv	0,00		
TOTAL (G2)			330,26
Producción bruta (P.B.)			
Venta de olivas	2.560,00	0,45	1.152,00
Venta de	0,00	0,00	0,00
Indemnizaciones			0,00
Subvenciones de seguros			0,00
Otras subvenciones			81,17
TOTAL (PB)			1.233,17
M.B.S. 1 (P.B.- G1)			902,91
M.B.S. 2 (P.B.- G2)			902,91

MÁRGENES BRUTOS ESTANDAR

Comarca <u>V</u>			
Cultivo <u>0101102</u>			
TRIGO DURO			
AÑO: <u>2007</u>			
Superficie <u>2</u>			
REGADÍO			
Gastos (G)	Unidades	Importe Unitario	Importe Total
Semillas	225,00	0,00	0,00
Plantas.....	0,00	0,00	0,00
Abono sementera o invierno. N-P-K	30-70-50		103,70
Abono cobertera (nitrogenad N	125,00	0,82	101,88
Estiércol			0,00
Plaguicidas.....			0,00
Herbicidas.....			41,66
Otros fitosanitarios.....			0,00
Agua riego.....			107,00
Productos de protección de cultivo			0,00
Secado.....			0,00
Comercialización.....			0,00
Tranasformación.....			0,00
Seguros de cultivo.....			0,00
Otros			0,00
Trabajos por terceros en plantación			0,00
Trabajos por terceros en arranque..			0,00
TOTAL (G1)			354,24
Alquiler maquinaria	0,00		
Mano de obra eventual en cultiv	0,00		
TOTAL (G2)			354,24
Producción bruta (P.B.)			
Venta de grano	3.000,00	0,22	645,00
Venta de	0,00	0,00	0,00
Indemnizaciones			0,00
Subvenciones de seguros			0,00
Otras subvenciones			0,00
TOTAL (PB)			645,00
M.B.S. 1 (P.B.- G1)			290,77
M.B.S. 2 (P.B.- G2)			290,77

MÁRGENES BRUTOS ESTANDAR

Comarca <u>V</u>		Cultivo <u>0101202</u>		TRIGO BLANDO	
AÑO: <u>2007</u>		Superficie <u>2024</u>		REGADÍO	
Gastos (G)	Unidades	Importe Unitario	Importe Total		
Semillas	200,00	0,22	44,40		
Plantas.....	0,00	0,00	0,00		
Abono sementera o invierno. N-P-K	30-70-50		103,70		
Abono cobertera (nitrogenad N	125,00	0,82	101,88		
Estiércol			0,00		
Plaguicidas.....			0,00		
Herbicidas.....			53,42		
Otros fitosanitarios.....			0,00		
Agua riego.....			107,00		
Productos de protección de cultivo			0,00		
Secado.....			0,00		
Comercialización.....			0,00		
Tranasformación.....			0,00		
Seguros de cultivo.....			0,00		
Otros			0,00		
Trabajos por terceros en plantación			0,00		
Trabajos por terceros en arranque..			0,00		
TOTAL (G1)			410,40		
Alquiler maquinaria	0,00				
Mano de obra eventual en cultiv	0,00				
TOTAL (G2)			410,40		
Producción bruta (P.B.)					
Venta de grano	5.083,00	0,20	1.001,35		
Venta de	0,00	0,00	0,00		
Indemnizaciones			0,00		
Subvenciones de seguros			0,00		
Otras subvenciones			66,61		
TOTAL (PB)			1.067,96		
M.B.S. 1 (P.B.- G1)			657,57		
M.B.S. 2 (P.B.- G2)			657,57		

MÁRGENES BRUTOS ESTANDAR

Comarca <u>V</u>			
Cultivo <u>0102102</u>			
CEBADA INVIERNO			
AÑO: <u>2007</u>			
Superficie <u>2276</u>			
REGADÍO			
Gastos (G)	Unidades	Importe Unitario	Importe Total
Semillas	180,00	0,22	39,42
Plantas.....	0,00	0,00	0,00
Abono sementera o invierno. N-P-K	30-70-50		103,70
Abono cobertera (nitrogenad 0	100,00	0,82	81,50
Estiércol			0,00
Plaguicidas.....			0,00
Herbicidas.....			45,71
Otros fitosanitarios.....			0,00
Agua riego.....			107,00
Productos de protección de cultivo			0,00
Secado.....			0,00
Comercialización.....			0,00
Tranasformación.....			0,00
Seguros de cultivo.....			0,00
Otros			0,00
Trabajos por terceros en plantación			0,00
Trabajos por terceros en arranque..			0,00
TOTAL (G1)			377,33
Alquiler maquinaria	0,00		
Mano de obra eventual en cultiv	0,00		
TOTAL (G2)			377,33
Producción bruta (P.B.)			
Venta de grano	3.446,00	0,19	640,96
Venta de	0,00	0,00	0,00
Indemnizaciones			0,00
Subvenciones de seguros			0,00
Otras subvenciones			66,61
TOTAL (PB)			707,57
M.B.S. 1 (P.B.- G1)			330,24
M.B.S. 2 (P.B.- G2)			330,24

MÁRGENES BRUTOS ESTANDAR

Comarca <u>V</u> Cultivo <u>0102202</u> CEBADA PRIMAVERA			
AÑO: <u>2007</u> Superficie <u>52</u> REGADÍO			
Gastos (G)	Unidades	Importe Unitario	Importe Total
Semillas	180,00	0,22	39,42
Plantas.....	0,00	0,00	0,00
Abono sementera o invierno. N-P-K	30-70-50		103,70
Abono cobertera (nitrogenad N	110,00	0,82	89,65
Estiércol			0,00
Plaguicidas.....			0,00
Herbicidas.....			47,69
Otros fitosanitarios.....			0,00
Agua riego.....			107,00
Productos de protección de cultivo			0,00
Secado.....			0,00
Comercialización.....			0,00
Tranasformación.....			0,00
Seguros de cultivo.....			0,00
Otros			0,00
Trabajos por terceros en plantación			0,00
Trabajos por terceros en arranque..			0,00
TOTAL (G1)			387,46
Alquiler maquinaria	0,00		
Mano de obra eventual en cultiv	0,00		
TOTAL (G2)			387,46
Producción bruta (P.B.)			
Venta de grano	4.145,00	0,19	770,97
Venta de	0,00	0,00	0,00
Indemnizaciones			0,00
Subvenciones de seguros			0,00
Otras subvenciones			66,61
TOTAL (PB)			837,58
M.B.S. 1 (P.B.- G1)			450,12
M.B.S. 2 (P.B.- G2)			450,12

MÁRGENES BRUTOS ESTANDAR

Comarca <u>V</u>			
Cultivo <u>0103002</u>			
AVENA			
AÑO: <u>2007</u>			
Superficie <u>169</u>			
REGADÍO			
Gastos (G)	Unidades	Importe Unitario	Importe Total
Semillas	140,00	0,22	30,24
Plantas.....	0,00	0,00	0,00
Abono sementera o invierno. N-P-K	30-70-50		103,70
Abono cobertera (nitrogenad N	75,00	0,82	61,13
Estiércol			0,00
Plaguicidas.....			0,00
Herbicidas.....			46,03
Otros fitosanitarios.....			0,00
Agua riego.....			107,00
Productos de protección de cultivo			0,00
Secado.....			0,00
Comercialización.....			0,00
Tranasformación.....			0,00
Seguros de cultivo.....			0,00
Otros			0,00
Trabajos por terceros en plantación			0,00
Trabajos por terceros en arranque..			0,00
TOTAL (G1)			348,10
Alquiler maquinaria	0,00		
Mano de obra eventual en cultiv	0,00		
TOTAL (G2)			348,10
Producción bruta (P.B.)			
Venta de grano	5.100,00	0,17	856,80
Venta de	0,00	0,00	0,00
Indemnizaciones			0,00
Subvenciones de seguros			0,00
Otras subvenciones			66,61
TOTAL (PB)			923,41
M.B.S. 1 (P.B.- G1)			575,32
M.B.S. 2 (P.B.- G2)			575,32

MÁRGENES BRUTOS ESTANDAR

Comarca <u>V</u>			
Cultivo <u>0108002</u>			
MAIZ GRANO			
AÑO: <u>2007</u>			
Superficie <u>540</u>			
REGADÍO			
Gastos (G)	Unidades	Importe Unitario	Importe Total
Semillas	16,00	10,25	164,00
Plantas.....	0,00	0,00	0,00
Abono sementera o invierno. N-P-K	75-150-200		279,45
Abono cobertera (nitrogenad N	150,00	0,82	122,25
Estiércol			0,00
Plaguicidas.....			25,77
Herbicidas.....			43,54
Otros fitosanitarios.....			0,00
Agua riego.....			107,00
Productos de protección de cultivo			0,00
Secado.....			0,00
Comercialización.....			0,00
Tranasformación.....			0,00
Seguros de cultivo.....			68,04
Otros			0,00
Trabajos por terceros en plantación			0,00
Trabajos por terceros en arranque..			0,00
TOTAL (G1)			810,05
Alquiler maquinaria	0,00		
Mano de obra eventual en cultiv	0,00		
TOTAL (G2)			810,05
Producción bruta (P.B.)			
Venta de grano	9.500,00	0,19	1.776,50
Venta de	0,00	0,00	0,00
Indemnizaciones			0,00
Subvenciones de seguros			18,88
Otras subvenciones			107,83
TOTAL (PB)			1.903,21
M.B.S. 1 (P.B.- G1)			1.093,16
M.B.S. 2 (P.B.- G2)			1.093,16

MÁRGENES BRUTOS ESTANDAR

Comarca <u>V</u> Cultivo <u>0201002</u> <u>JUDIA SECA</u>			
AÑO: <u>2007</u> Superficie <u>13</u> <u>REGADÍO</u>			
Gastos (G)	Unidades	Importe Unitario	Importe Total
Semillas	110,00	5,25	577,72
Plantas.....	0,00	0,00	0,00
Abono sementera o invierno. N-P-K	30-60-90		117,09
Abono cobertera (nitrogenad N	0,00	0,00	0,00
Estiércol			0,00
Plaguicidas.....			0,00
Herbicidas.....			40,15
Otros fitosanitarios.....			23,80
Agua riego.....			107,00
Productos de protección de cultivo			0,00
Secado.....			0,00
Comercialización.....			0,00
Tranasformación.....			0,00
Seguros de cultivo.....			0,00
Otros			0,00
Trabajos por terceros en plantación			0,00
Trabajos por terceros en arranque..			0,00
TOTAL (G1)			865,76
Alquiler maquinaria	0,00		
Mano de obra eventual en cultiv	0,00		
TOTAL (G2)			865,76
Producción bruta (P.B.)			
Venta de grano	2.500,00	3,60	9.000,00
Venta de	0,00	0,00	0,00
Indemnizaciones			0,00
Subvenciones de seguros			0,00
Otras subvenciones			0,00
TOTAL (PB)			9.000,00
M.B.S. 1 (P.B.- G1)			8.134,24
M.B.S. 2 (P.B.- G2)			8.134,24

MÁRGENES BRUTOS ESTANDAR

Comarca <u>V</u>			
Cultivo <u>0202002</u>			
HABA SECA			
AÑO: <u>2007</u>			
Superficie <u>10</u>			
REGADÍO			
Gastos (G)	Unidades	Importe Unitario	Importe Total
Semillas	180,00	0,95	170,10
Plantas.....	0,00	0,00	0,00
Abono sementera o invierno. N-P-K	0-75-0		58,88
Abono cobertera (nitrogenad N	0,00	0,00	0,00
Estiércol			0,00
Plaguicidas.....			20,02
Herbicidas.....			34,65
Otros fitosanitarios.....			0,00
Agua riego.....			107,00
Productos de protección de cultivo			0,00
Secado.....			0,00
Comercialización.....			0,00
Tranasformación.....			0,00
Seguros de cultivo.....			0,00
Otros			0,00
Trabajos por terceros en plantación			0,00
Trabajos por terceros en arranque..			0,00
TOTAL (G1)			390,65
Alquiler maquinaria	0,00		
Mano de obra eventual en cultiv	0,00		
TOTAL (G2)			390,65
Producción bruta (P.B.)			
Venta de GRANO	1.800,00	0,32	567,00
Venta de	0,00	0,00	0,00
Indemnizaciones			0,00
Subvenciones de seguros			0,00
Otras subvenciones			79,26
TOTAL (PB)			646,26
M.B.S. 1 (P.B.- G1)			255,62
M.B.S. 2 (P.B.- G2)			255,62

MÁRGENES BRUTOS ESTANDAR

Comarca <u>V</u> <u>Cultivo</u> <u>0205002</u> <u>GUISANTE SECO</u>			
AÑO: <u>2007</u> <u>Superficie</u> <u>39</u> <u>REGADÍO</u>			
Gastos (G)	Unidades	Importe Unitario	Importe Total
Semillas	180,00	0,39	69,84
Plantas.....	0,00	0,00	0,00
Abono sementera o invierno. N-P-K	30-60-90		117,09
Abono cobertera (nitrogenad N	0,00	0,00	0,00
Estiércol			0,00
Plaguicidas.....			0,00
Herbicidas.....			36,46
Otros fitosanitarios.....			20,71
Agua riego.....			107,00
Productos de protección de cultivo			0,00
Secado.....			0,00
Comercialización.....			0,00
Tranasformación.....			0,00
Seguros de cultivo.....			0,00
Otros			0,00
Trabajos por terceros en plantación			0,00
Trabajos por terceros en arranque..			0,00
TOTAL (G1)			351,10
Alquiler maquinaria	0,00		
Mano de obra eventual en cultiv	0,00		
TOTAL (G2)			351,10
Producción bruta (P.B.)			
Venta de grano	1.557,00	0,25	389,25
Venta de	0,00	0,00	0,00
Indemnizaciones			0,00
Subvenciones de seguros			0,00
Otras subvenciones			79,26
TOTAL (PB)			468,51
M.B.S. 1 (P.B.- G1)			117,41
M.B.S. 2 (P.B.- G2)			117,41

MÁRGENES BRUTOS ESTANDAR

Comarca <u>V</u>			
Cultivo <u>0206002</u>			
<u>VEZA GRANO</u>			
AÑO: <u>2007</u>			
Superficie <u>1</u>			
<u>REGADÍO</u>			
Gastos (G)	Unidades	Importe Unitario	Importe Total
Semillas	110,00	0,76	83,60
Plantas.....	0,00	0,00	0,00
Abono sementera o invierno. N-P-K	0-65-0		51,03
Abono cobertera (nitrogenad N	0,00	0,00	0,00
Estiércol			0,00
Plaguicidas.....			0,00
Herbicidas.....			38,09
Otros fitosanitarios.....			0,00
Agua riego.....			107,00
Productos de protección de cultivo			0,00
Secado.....			0,00
Comercialización.....			0,00
Tranasformación.....			0,00
Seguros de cultivo.....			0,00
Otros			0,00
Trabajos por terceros en plantación			0,00
Trabajos por terceros en arranque..			0,00
TOTAL (G1)			279,72
Alquiler maquinaria	0,00		
Mano de obra eventual en cultiv	0,00		
TOTAL (G2)			279,72
Producción bruta (P.B.)			
Venta de grano	1.000,00	0,48	479,00
Venta de	0,00	0,00	0,00
Indemnizaciones			0,00
Subvenciones de seguros			0,00
Otras subvenciones			0,00
TOTAL (PB)			479,00
M.B.S. 1 (P.B.- G1)			199,29
M.B.S. 2 (P.B.- G2)			199,29

MÁRGENES BRUTOS ESTANDAR

Comarca <u>V</u>		Cultivo <u>0303002</u>		PATATA MEDIA ESTACION CONS	
AÑO: <u>2007</u>		Superficie <u>30</u>		REGADÍO	
Gastos (G)	Unidades	Importe Unitario	Importe Total		
Semillas	1.600,00	0,55	876,80		
Plantas.....	0,00	0,00	0,00		
Abono sementera o invierno. N-P-K	50-90-125		174,03		
Abono cobertera (nitrogenad N	100,00	0,82	81,50		
Estiércol			0,00		
Plaguicidas.....			72,69		
Herbicidas.....			28,50		
Otros fitosanitarios.....			43,71		
Agua riego.....			107,00		
Productos de protección de cultivo			0,00		
Secado.....			0,00		
Comercialización.....			0,00		
Tranasformación.....			0,00		
Seguros de cultivo.....			0,00		
Otros			0,00		
Trabajos por terceros en plantación			0,00		
Trabajos por terceros en arranque..			0,00		
TOTAL (G1)			1.384,23		
Alquiler maquinaria	0,00				
Mano de obra eventual en cultiv	0,00				
TOTAL (G2)			1.384,23		
Producción bruta (P.B.)					
Venta de tubérculos	25.500,00	0,23	5.967,00		
Venta de	0,00	0,00	0,00		
Indemnizaciones			0,00		
Subvenciones de seguros			0,00		
Otras subvenciones			0,00		
TOTAL (PB)			5.967,00		
M.B.S. 1 (P.B.- G1)			4.582,78		
M.B.S. 2 (P.B.- G2)			4.582,78		

MÁRGENES BRUTOS ESTANDAR

Comarca <u>V</u>			
Cultivo <u>0409002</u>			
GIRASOL			
AÑO: <u>2007</u>			
Superficie <u>87</u>			
REGADÍO			
Gastos (G)	Unidades	Importe Unitario	Importe Total
Semillas	5,00	6,56	32,81
Plantas.....	0,00	0,00	0,00
Abono sementera o invierno. N-P-K	50-50-50		102,80
Abono cobertera (nitrogenad N	25,00	0,82	20,38
Estiércol			0,00
Plaguicidas.....			0,00
Herbicidas.....			41,60
Otros fitosanitarios.....			0,00
Agua riego.....			107,00
Productos de protección de cultivo			0,00
Secado.....			0,00
Comercialización.....			0,00
Tranasformación.....			0,00
Seguros de cultivo.....			0,00
Otros			0,00
Trabajos por terceros en plantación			0,00
Trabajos por terceros en arranque..			0,00
TOTAL (G1)			304,58
Alquiler maquinaria	0,00		
Mano de obra eventual en cultiv	0,00		
TOTAL (G2)			304,58
Producción bruta (P.B.)			
Venta de pipas	2.000,00	0,42	844,00
Venta de	0,00	0,00	0,00
Indemnizaciones			0,00
Subvenciones de seguros			0,00
Otras subvenciones			67,69
TOTAL (PB)			911,69
M.B.S. 1 (P.B.- G1)			607,11
M.B.S. 2 (P.B.- G2)			607,11

MÁRGENES BRUTOS ESTANDAR

Comarca <u>V</u> Cultivo <u>0421002</u> <u>COLZA</u>			
AÑO: <u>2007</u> Superficie <u>17</u> <u>REGADÍO</u>			
Gastos (G)	Unidades	Importe Unitario	Importe Total
Semillas	10,00	5,72	57,23
Plantas.....	0,00	0,00	0,00
Abono sementera o invierno. N-P-K	0-60-100		100,20
Abono cobertera (nitrogenad N	0,00	0,00	0,00
Estiércol			0,00
Plaguicidas.....			0,00
Herbicidas.....			40,15
Otros fitosanitarios.....			0,00
Agua riego.....			107,00
Productos de protección de cultivo			0,00
Secado.....			0,00
Comercialización.....			0,00
Tranasformación.....			0,00
Seguros de cultivo.....			0,00
Otros			0,00
Trabajos por terceros en plantación			0,00
Trabajos por terceros en arranque..			0,00
TOTAL (G1)			304,58
Alquiler maquinaria	0,00		
Mano de obra eventual en cultiv	0,00		
TOTAL (G2)			304,58
Producción bruta (P.B.)			
Venta de GRANO	2.500,00	0,30	750,00
Venta de	0,00	0,00	0,00
Indemnizaciones			0,00
Subvenciones de seguros			0,00
Otras subvenciones			67,73
TOTAL (PB)			817,73
M.B.S. 1 (P.B.- G1)			513,15
M.B.S. 2 (P.B.- G2)			513,15

MÁRGENES BRUTOS ESTANDAR

Comarca <u>V</u> Cultivo <u>0602002</u> MAIZ FORRAJERO			
AÑO: <u>2007</u> Superficie <u>40</u> REGADÍO			
Gastos (G)	Unidades	Importe Unitario	Importe Total
Semillas	30,00	5,81	174,30
Plantas.....	0,00	0,00	0,00
Abono sementera o invierno. N-P-K	75-75-75		154,20
Abono cobertera (nitrogenad N	100,00	0,82	81,50
Estiércol			0,00
Plaguicidas.....			0,00
Herbicidas.....			40,96
Otros fitosanitarios.....			0,00
Agua riego.....			107,00
Productos de protección de cultivo			0,00
Secado.....			0,00
Comercialización.....			0,00
Tranasformación.....			0,00
Seguros de cultivo.....			0,00
Otros			0,00
Trabajos por terceros en plantación			0,00
Trabajos por terceros en arranque..			0,00
TOTAL (G1)			557,96
Alquiler maquinaria	0,00		
Mano de obra eventual en cultiv	0,00		
TOTAL (G2)			557,96
Producción bruta (P.B.)			
Venta de forraje v.	39.100,00	0,04	1.485,80
Venta de	0,00	0,00	0,00
Indemnizaciones			0,00
Subvenciones de seguros			0,00
Otras subvenciones			0,00
TOTAL (PB)			1.485,80
M.B.S. 1 (P.B.- G1)			927,84
M.B.S. 2 (P.B.- G2)			927,84

MÁRGENES BRUTOS ESTANDAR

Comarca <u>V</u> Cultivo <u>0606002</u> ALFALFA FORRAJE			
AÑO: <u>2007</u> Superficie <u>340</u> REGADÍO			
Gastos (G)	Unidades	Importe Unitario	Importe Total
Semillas	37,00	0,91	33,71
Plantas.....	0,00	0,00	0,00
Abono sementera o invierno. N-P-K	0-150-100		170,85
Abono cobertera (nitrogenad N	0,00	0,00	0,00
Estiércol			0,00
Plaguicidas.....			0,00
Herbicidas.....			0,00
Otros fitosanitarios.....			0,00
Agua riego.....			107,00
Productos de protección de cultivo			0,00
Secado.....			0,00
Comercialización.....			0,00
Tranasformación.....			0,00
Seguros de cultivo.....			0,00
Otros			0,00
Trabajos por terceros en plantación			0,00
Trabajos por terceros en arranque..			0,00
TOTAL (G1)			311,56
Alquiler maquinaria	0,00		
Mano de obra eventual en cultiv	0,00		
TOTAL (G2)			311,56
Producción bruta (P.B.)			
Venta de heno	11.450,00	0,11	1.282,40
Venta de	0,00	0,00	0,00
Indemnizaciones			0,00
Subvenciones de seguros			0,00
Otras subvenciones			0,00
TOTAL (PB)			1.282,40
M.B.S. 1 (P.B.- G1)			970,84
M.B.S. 2 (P.B.- G2)			970,84

MÁRGENES BRUTOS ESTANDAR

Comarca <u>V</u> Cultivo <u>0610002</u> <u>VEZA FORRAJE</u>			
AÑO: <u>2007</u> Superficie <u>10</u> <u>REGADÍO</u>			
Gastos (G)	Unidades	Importe Unitario	Importe Total
Semillas	160,00	0,85	136,64
Plantas.....	0,00	0,00	0,00
Abono sementera o invierno. N-P-K	20-40-60		78,06
Abono cobertera (nitrogenad N	0,00	0,00	0,00
Estiércol			0,00
Plaguicidas.....			0,00
Herbicidas.....			0,00
Otros fitosanitarios.....			0,00
Agua riego.....			107,00
Productos de protección de cultivo			0,00
Secado.....			0,00
Comercialización.....			0,00
Tranasformación.....			0,00
Seguros de cultivo.....			0,00
Otros			0,00
Trabajos por terceros en plantación			0,00
Trabajos por terceros en arranque..			0,00
TOTAL (G1)			321,70
Alquiler maquinaria	0,00		
Mano de obra eventual en cultiv	0,00		
TOTAL (G2)			321,70
Producción bruta (P.B.)			
Venta de forraje v.	15.000,00	0,02	360,00
Venta de	0,00	0,00	0,00
Indemnizaciones			0,00
Subvenciones de seguros			0,00
Otras subvenciones			0,00
TOTAL (PB)			360,00
M.B.S. 1 (P.B.- G1)			38,30
M.B.S. 2 (P.B.- G2)			38,30

MÁRGENES BRUTOS ESTANDAR

Comarca <u>V</u> Cultivo <u>0701012</u> COL-REPOLLO, TERRENO LABOR			
AÑO: <u>2007</u> Superficie <u>10</u> REGADÍO			
Gastos (G)	Unidades	Importe Unitario	Importe Total
Semillas	0,00	0,00	0,00
Plantas.....	30.000,00	0,03	810,00
Abono sementera o invierno. N-P-K	75-125-150		233,28
Abono cobertera (nitrogenad N	100,00	0,82	81,50
Estiércol			0,00
Plaguicidas.....			33,09
Herbicidas.....			0,00
Otros fitosanitarios.....			28,41
Agua riego.....			107,00
Productos de protección de cultivo			0,00
Secado.....			0,00
Comercialización.....			0,00
Tranasformación.....			0,00
Seguros de cultivo.....			0,00
Otros			0,00
Trabajos por terceros en plantación			0,00
Trabajos por terceros en arranque..			0,00
TOTAL (G1)			1.293,28
Alquiler maquinaria	0,00		
Mano de obra eventual en cultiv	0,00		
TOTAL (G2)			1.293,28
Producción bruta (P.B.)			
Venta de cogollos	32.000,00	0,40	12.896,00
Venta de	0,00	0,00	0,00
Indemnizaciones			0,00
Subvenciones de seguros			0,00
Otras subvenciones			0,00
TOTAL (PB)			12.896,00
M.B.S. 1 (P.B.- G1)			11.602,73
M.B.S. 2 (P.B.- G2)			11.602,73

MÁRGENES BRUTOS ESTANDAR

Comarca <u>V</u> Cultivo <u>0703012</u> ESPARRAGO, TERRENO LABOR			
AÑO: <u>2007</u> Superficie <u>70</u> REGADÍO			
Gastos (G)	Unidades	Importe Unitario	Importe Total
Semillas	0,00	0,00	0,00
Plantas.....	14.200,00	0,04	539,60
Abono sementera o invierno. N-P-K	100-100-100		205,60
Abono cobertera (nitrogenad N	100,00	0,82	81,50
Estiércol			0,00
Plaguicidas.....			32,62
Herbicidas.....			31,75
Otros fitosanitarios.....			65,71
Agua riego.....			107,00
Productos de protección de cultivo			0,00
Secado.....			0,00
Comercialización.....			0,00
Tranasformación.....			0,00
Seguros de cultivo.....			0,00
Otros			103,13
Trabajos por terceros en plantación			0,00
Trabajos por terceros en arranque..			0,00
TOTAL (G1)			1.166,91
Alquiler maquinaria	0,00		
Mano de obra eventual en cultiv	0,00		
TOTAL (G2)			1.166,91
Producción bruta (P.B.)			
Venta de turiones	2.500,00	2,70	6.755,00
Venta de	0,00	0,00	0,00
Indemnizaciones			0,00
Subvenciones de seguros			0,00
Otras subvenciones			0,00
TOTAL (PB)			6.755,00
M.B.S. 1 (P.B.- G1)			5.588,10
M.B.S. 2 (P.B.- G2)			5.588,10

MÁRGENES BRUTOS ESTANDAR

Comarca <u>V</u> Cultivo <u>0705012</u> <u>LECHUGA, TERRENO LABOR</u>			
AÑO: <u>2007</u> Superficie <u>18</u> <u>REGADÍO</u>			
Gastos (G)	Unidades	Importe Unitario	Importe Total
Semillas	0,00	0,00	0,00
Plantas.....	99.000,00	0,03	2.970,00
Abono sementera o invierno. N-P-K	40-80-120		156,12
Abono cobertera (nitrogenad N	100,00	0,82	81,50
Estiércol			0,00
Plaguicidas.....			31,75
Herbicidas.....			33,94
Otros fitosanitarios.....			40,61
Agua riego.....			107,00
Productos de protección de cultivo			0,00
Secado.....			0,00
Comercialización.....			0,00
Tranasformación.....			0,00
Seguros de cultivo.....			0,00
Otros			0,00
Trabajos por terceros en plantación			0,00
Trabajos por terceros en arranque..			0,00
TOTAL (G1)			3.420,92
Alquiler maquinaria	0,00		
Mano de obra eventual en cultiv	0,00		
TOTAL (G2)			3.420,92
Producción bruta (P.B.)			
Venta de cogollos	28.000,00	0,61	17.136,00
Venta de	0,00	0,00	0,00
Indemnizaciones			0,00
Subvenciones de seguros			0,00
Otras subvenciones			0,00
TOTAL (PB)			17.136,00
M.B.S. 1 (P.B.- G1)			13.715,08
M.B.S. 2 (P.B.- G2)			13.715,08

MÁRGENES BRUTOS ESTANDAR

Comarca <u>V</u> Cultivo <u>0706012</u> ESCAROLA, TERRENO LABOR			
AÑO: <u>2007</u> Superficie <u>5</u> REGADÍO			
Gastos (G)	Unidades	Importe Unitario	Importe Total
Semillas	0,00	0,00	0,00
Plantas.....	99.000,00	0,03	2.970,00
Abono sementera o invierno. N-P-K	40-80-120		156,12
Abono cobertera (nitrogenad N	100,00	0,82	81,50
Estiércol			0,00
Plaguicidas.....			35,42
Herbicidas.....			34,22
Otros fitosanitarios.....			31,29
Agua riego.....			107,00
Productos de protección de cultivo			0,00
Secado.....			0,00
Comercialización.....			0,00
Tranasformación.....			0,00
Seguros de cultivo.....			0,00
Otros			0,00
Trabajos por terceros en plantación			0,00
Trabajos por terceros en arranque..			0,00
TOTAL (G1)			3.415,55
Alquiler maquinaria	0,00		
Mano de obra eventual en cultiv	0,00		
TOTAL (G2)			3.415,55
Producción bruta (P.B.)			
Venta de cogollos	29.000,00	0,67	19.401,00
Venta de	0,00	0,00	0,00
Indemnizaciones			0,00
Subvenciones de seguros			0,00
Otras subvenciones			0,00
TOTAL (PB)			19.401,00
M.B.S. 1 (P.B.- G1)			15.985,45
M.B.S. 2 (P.B.- G2)			15.985,45

MÁRGENES BRUTOS ESTANDAR

Comarca <u>V</u> Cultivo <u>0707012</u> ESPINACA, TERRENO LABOR			
AÑO: <u>2007</u> Superficie <u>28</u> REGADÍO			
Gastos (G)	Unidades	Importe Unitario	Importe Total
Semillas	30,00	6,07	181,95
Plantas.....	0,00	0,00	0,00
Abono sementera o invierno. N-P-K	50-125-150		214,78
Abono cobertera (nitrogenad N	75,00	0,82	61,13
Estiércol			0,00
Plaguicidas.....			22,15
Herbicidas.....			27,33
Otros fitosanitarios.....			24,09
Agua riego.....			107,00
Productos de protección de cultivo			0,00
Secado.....			0,00
Comercialización.....			0,00
Tranasformación.....			0,00
Seguros de cultivo.....			0,00
Otros			0,00
Trabajos por terceros en plantación			0,00
Trabajos por terceros en arranque..			0,00
TOTAL (G1)			638,42
Alquiler maquinaria	0,00		
Mano de obra eventual en cultiv	0,00		
TOTAL (G2)			638,42
Producción bruta (P.B.)			
Venta de hojas	22.500,00	0,62	13.882,50
Venta de	0,00	0,00	0,00
Indemnizaciones			0,00
Subvenciones de seguros			0,00
Otras subvenciones			0,00
TOTAL (PB)			13.882,50
M.B.S. 1 (P.B.- G1)			13.244,08
M.B.S. 2 (P.B.- G2)			13.244,08

MÁRGENES BRUTOS ESTANDAR

Comarca <u>V</u> Cultivo <u>0708012</u> ACELGA, TERRENO LABOR			
AÑO: <u>2007</u> Superficie <u>6</u> REGADÍO			
Gastos (G)	Unidades	Importe Unitario	Importe Total
Semillas	0,00	0,00	0,00
Plantas.....	110.000,00	0,03	3.520,00
Abono sementera o invierno. N-P-K	50-125-165		222,74
Abono cobertera (nitrogenad N	150,00	0,82	122,25
Estiércol			0,00
Plaguicidas.....			29,37
Herbicidas.....			37,68
Otros fitosanitarios.....			18,86
Agua riego.....			107,00
Productos de protección de cultivo			0,00
Secado.....			0,00
Comercialización.....			0,00
Tranasformación.....			0,00
Seguros de cultivo.....			0,00
Otros			0,00
Trabajos por terceros en plantación			0,00
Trabajos por terceros en arranque..			0,00
TOTAL (G1)			4.057,90
Alquiler maquinaria	0,00		
Mano de obra eventual en cultiv	0,00		
TOTAL (G2)			4.057,90
Producción bruta (P.B.)			
Venta de hojas	74.000,00	0,38	28.120,00
Venta de	0,00	0,00	0,00
Indemnizaciones			0,00
Subvenciones de seguros			0,00
Otras subvenciones			0,00
TOTAL (PB)			28.120,00
M.B.S. 1 (P.B.- G1)			24.062,10
M.B.S. 2 (P.B.- G2)			24.062,10

MÁRGENES BRUTOS ESTANDAR

Comarca <u>V</u> Cultivo <u>0709012</u> <u>CARDO, TERRENO LABOR</u>			
AÑO: <u>2007</u> Superficie <u>15</u> <u>REGADÍO</u>			
Gastos (G)	Unidades	Importe Unitario	Importe Total
Semillas	0,00	0,00	0,00
Plantas.....	8.200,00	0,07	574,00
Abono sementera o invierno. N-P-K	65-150-200		272,05
Abono cobertera (nitrogenad N	150,00	0,82	122,25
Estiércol			0,00
Plaguicidas.....			30,61
Herbicidas.....			29,82
Otros fitosanitarios.....			20,16
Agua riego.....			107,00
Productos de protección de cultivo			0,00
Secado.....			0,00
Comercialización.....			0,00
Tranasformación.....			0,00
Seguros de cultivo.....			0,00
Otros			0,00
Trabajos por terceros en plantación			0,00
Trabajos por terceros en arranque..			0,00
TOTAL (G1)			1.155,89
Alquiler maquinaria	0,00		
Mano de obra eventual en cultiv	0,00		
TOTAL (G2)			1.155,89
Producción bruta (P.B.)			
Venta de tallos	49.500,00	0,23	11.385,00
Venta de	0,00	0,00	0,00
Indemnizaciones			0,00
Subvenciones de seguros			0,00
Otras subvenciones			0,00
TOTAL (PB)			11.385,00
M.B.S. 1 (P.B.- G1)			10.229,11
M.B.S. 2 (P.B.- G2)			10.229,11

MÁRGENES BRUTOS ESTANDAR

Comarca <u>V</u> Cultivo <u>0710312</u> BORRAJA, TERRENO LABOR			
AÑO: <u>2007</u> Superficie <u>4</u> REGADÍO			
Gastos (G)	Unidades	Importe Unitario	Importe Total
Semillas	12,00	49,62	595,48
Plantas.....	0,00	0,00	0,00
Abono sementera o invierno. N-P-K	50-125-175		228,05
Abono cobertera (nitrogenad N	125,00	0,82	101,88
Estiércol			0,00
Plaguicidas.....			20,77
Herbicidas.....			32,28
Otros fitosanitarios.....			33,09
Agua riego.....			107,00
Productos de protección de cultivo			0,00
Secado.....			0,00
Comercialización.....			0,00
Tranasformación.....			0,00
Seguros de cultivo.....			0,00
Otros			0,00
Trabajos por terceros en plantación			0,00
Trabajos por terceros en arranque..			0,00
TOTAL (G1)			1.118,54
Alquiler maquinaria	0,00		
Mano de obra eventual en cultiv	0,00		
TOTAL (G2)			1.118,54
Producción bruta (P.B.)			
Venta de hojas	72.800,00	0,54	39.312,00
Venta de	0,00	0,00	0,00
Indemnizaciones			0,00
Subvenciones de seguros			0,00
Otras subvenciones			0,00
TOTAL (PB)			39.312,00
M.B.S. 1 (P.B.- G1)			38.193,46
M.B.S. 2 (P.B.- G2)			38.193,46

MÁRGENES BRUTOS ESTANDAR

Comarca <u>V</u> Cultivo <u>0712012</u> <u>MELON, TERRENO LABOR</u>			
AÑO: <u>2007</u> Superficie <u>2</u> <u>REGADÍO</u>			
Gastos (G)	Unidades	Importe Unitario	Importe Total
Semillas	0,00	0,00	0,00
Plantas.....	6.000,00	0,06	372,00
Abono sementera o invierno. N-P-K	60-150-200		268,35
Abono cobertera (nitrogenad N	50,00	0,82	40,75
Estiércol			0,00
Plaguicidas.....			51,48
Herbicidas.....			0,00
Otros fitosanitarios.....			25,14
Agua riego.....			107,00
Productos de protección de cultivo			0,00
Secado.....			0,00
Comercialización.....			0,00
Tranasformación.....			0,00
Seguros de cultivo.....			0,00
Otros			0,00
Trabajos por terceros en plantación			0,00
Trabajos por terceros en arranque..			0,00
TOTAL (G1)			864,72
Alquiler maquinaria	0,00		
Mano de obra eventual en cultiv	0,00		
TOTAL (G2)			864,72
Producción bruta (P.B.)			
Venta de fruta	21.000,00	0,17	3.486,00
Venta de	0,00	0,00	0,00
Indemnizaciones			0,00
Subvenciones de seguros			0,00
Otras subvenciones			0,00
TOTAL (PB)			3.486,00
M.B.S. 1 (P.B.- G1)			2.621,28
M.B.S. 2 (P.B.- G2)			2.621,28

MÁRGENES BRUTOS ESTANDAR

Comarca <u>V</u> Cultivo <u>0713212</u> CALABACIN, TERRENO LABOR			
AÑO: <u>2007</u> Superficie <u>1</u> REGADÍO			
Gastos (G)	Unidades	Importe Unitario	Importe Total
Semillas	7,00	73,92	517,44
Plantas.....	0,00	0,00	0,00
Abono sementera o invierno. N-P-K	50-125-200		241,33
Abono cobertera (nitrogenad N	175,00	0,82	142,63
Estiércol			0,00
Plaguicidas.....			31,45
Herbicidas.....			0,00
Otros fitosanitarios.....			35,40
Agua riego.....			107,00
Productos de protección de cultivo			0,00
Secado.....			0,00
Comercialización.....			0,00
Tranasformación.....			0,00
Seguros de cultivo.....			0,00
Otros			0,00
Trabajos por terceros en plantación			0,00
Trabajos por terceros en arranque..			0,00
TOTAL (G1)			1.075,24
Alquiler maquinaria	0,00		
Mano de obra eventual en cultiv	0,00		
TOTAL (G2)			1.075,24
Producción bruta (P.B.)			
Venta de FRUTA	43.000,00	0,33	14.190,00
Venta de	0,00	0,00	0,00
Indemnizaciones			0,00
Subvenciones de seguros			0,00
Otras subvenciones			0,00
TOTAL (PB)			14.190,00
M.B.S. 1 (P.B.- G1)			13.114,76
M.B.S. 2 (P.B.- G2)			13.114,76

MÁRGENES BRUTOS ESTANDAR

Comarca <u>V</u> Cultivo <u>0716012</u> <u>BERENJENA, TERRENO LABOR</u>			
AÑO: <u>2007</u> Superficie <u>1</u> <u>REGADÍO</u>			
Gastos (G)	Unidades	Importe Unitario	Importe Total
Semillas	0,00	0,00	0,00
Plantas.....	18.000,00	0,06	1.080,00
Abono sementera o invierno. N-P-K	50-100-125		181,88
Abono cobertera (nitrogenad N	75,00	0,82	61,13
Estiércol			0,00
Plaguicidas.....			31,62
Herbicidas.....			33,58
Otros fitosanitarios.....			37,15
Agua riego.....			107,00
Productos de protección de cultivo			0,00
Secado.....			0,00
Comercialización.....			0,00
Tranasformación.....			0,00
Seguros de cultivo.....			0,00
Otros			0,00
Trabajos por terceros en plantación			0,00
Trabajos por terceros en arranque..			0,00
TOTAL (G1)			1.532,35
Alquiler maquinaria	0,00		
Mano de obra eventual en cultiv	0,00		
TOTAL (G2)			1.532,35
Producción bruta (P.B.)			
Venta de BAYAS	40.000,00	0,27	10.720,00
Venta de	0,00	0,00	0,00
Indemnizaciones			0,00
Subvenciones de seguros			0,00
Otras subvenciones			0,00
TOTAL (PB)			10.720,00
M.B.S. 1 (P.B.- G1)			9.187,65
M.B.S. 2 (P.B.- G2)			9.187,65

MÁRGENES BRUTOS ESTANDAR

Comarca <u>V</u> Cultivo <u>0717112</u> TOMATE INDUSTRIA TERRENO L			
AÑO: <u>2007</u> Superficie <u>8</u> REGADÍO			
Gastos (G)	Unidades	Importe Unitario	Importe Total
Semillas	0,00	0,00	0,00
Plantas.....	18.000,00	0,06	1.080,00
Abono sementera o invierno. N-P-K	60-150-200		268,35
Abono cobertera (nitrogenad N	75,00	0,82	61,13
Estiércol			0,00
Plaguicidas.....			36,26
Herbicidas.....			28,72
Otros fitosanitarios.....			60,44
Agua riego.....			107,00
Productos de protección de cultivo			0,00
Secado.....			0,00
Comercialización.....			0,00
Tranasformación.....			0,00
Seguros de cultivo.....			0,00
Otros			174,65
Trabajos por terceros en plantación			0,00
Trabajos por terceros en arranque..			0,00
TOTAL (G1)			1.816,55
Alquiler maquinaria	0,00		
Mano de obra eventual en cultiv	0,00		
TOTAL (G2)			1.816,55
Producción bruta (P.B.)			
Venta de bayas	47.300,00	0,10	4.824,60
Venta de	0,00	0,00	0,00
Indemnizaciones			0,00
Subvenciones de seguros			0,00
Otras subvenciones			0,00
TOTAL (PB)			4.824,60
M.B.S. 1 (P.B.- G1)			3.008,05
M.B.S. 2 (P.B.- G2)			3.008,05

MÁRGENES BRUTOS ESTANDAR

Comarca <u>V</u> Cultivo <u>0717212</u> TOMATE PLAZA, TERRENO LABO			
AÑO: <u>2007</u> Superficie <u>14</u> REGADÍO			
Gastos (G)	Unidades	Importe Unitario	Importe Total
Semillas	0,00	0,00	0,00
Plantas.....	25.000,00	0,06	1.500,00
Abono sementera o invierno. N-P-K	60-150-200		268,35
Abono cobertera (nitrogenad N	75,00	0,77	57,90
Estiércol			0,00
Plaguicidas.....			33,05
Herbicidas.....			32,92
Otros fitosanitarios.....			70,23
Agua riego.....			107,00
Productos de protección de cultivo			0,00
Secado.....			0,00
Comercialización.....			0,00
Tranasformación.....			0,00
Seguros de cultivo.....			0,00
Otros			0,00
Trabajos por terceros en plantación			0,00
Trabajos por terceros en arranque..			0,00
TOTAL (G1)			2.069,45
Alquiler maquinaria	0,00		
Mano de obra eventual en cultiv	0,00		
TOTAL (G2)			2.069,45
Producción bruta (P.B.)			
Venta de bayas	85.000,00	0,52	43.945,00
Venta de	0,00	0,00	0,00
Indemnizaciones			0,00
Subvenciones de seguros			0,00
Otras subvenciones			0,00
TOTAL (PB)			43.945,00
M.B.S. 1 (P.B.- G1)			41.875,55
M.B.S. 2 (P.B.- G2)			41.875,55

MÁRGENES BRUTOS ESTANDAR

Comarca <u>V</u> Cultivo <u>0718112</u> PIMIENTO PIQUILLO TERREN LAB			
AÑO: <u>2007</u> Superficie <u>9</u> REGADÍO			
Gastos (G)	Unidades	Importe Unitario	Importe Total
Semillas	0,00	0,00	0,00
Plantas.....	38.000,00	0,07	2.660,00
Abono sementera o invierno. N-P-K	40-100-135		179,79
Abono cobertera (nitrogenad N	90,00	0,82	73,35
Estiércol			0,00
Plaguicidas.....			36,27
Herbicidas.....			34,24
Otros fitosanitarios.....			25,40
Agua riego.....			107,00
Productos de protección de cultivo			0,00
Secado.....			0,00
Comercialización.....			0,00
Tranasformación.....			0,00
Seguros de cultivo.....			0,00
Otros			152,22
Trabajos por terceros en plantación			0,00
Trabajos por terceros en arranque..			0,00
TOTAL (G1)			3.268,27
Alquiler maquinaria	0,00		
Mano de obra eventual en cultiv	0,00		
TOTAL (G2)			3.268,27
Producción bruta (P.B.)			
Venta de bayas	15.300,00	0,93	14.183,10
Venta de	0,00	0,00	0,00
Indemnizaciones			0,00
Subvenciones de seguros			0,00
Otras subvenciones			0,00
TOTAL (PB)			14.183,10
M.B.S. 1 (P.B.- G1)			10.914,84
M.B.S. 2 (P.B.- G2)			10.914,84

MÁRGENES BRUTOS ESTANDAR

Comarca <u>V</u> Cultivo <u>0718212</u> PIMIENTO MORRON TERRENO LA			
AÑO: <u>2007</u> Superficie <u>7</u> REGADÍO			
Gastos (G)	Unidades	Importe Unitario	Importe Total
Semillas	0,00	0,00	0,00
Plantas.....	37.000,00	0,07	2.590,00
Abono sementera o invierno. N-P-K	40-100-135		179,79
Abono cobertera (nitrogenad N	90,00	0,82	73,35
Estiércol			0,00
Plaguicidas.....			38,19
Herbicidas.....			33,75
Otros fitosanitarios.....			28,15
Agua riego.....			107,00
Productos de protección de cultivo			0,00
Secado.....			0,00
Comercialización.....			0,00
Tranasformación.....			0,00
Seguros de cultivo.....			0,00
Otros			0,00
Trabajos por terceros en plantación			0,00
Trabajos por terceros en arranque..			0,00
TOTAL (G1)			3.050,23
Alquiler maquinaria	0,00		
Mano de obra eventual en cultiv	0,00		
TOTAL (G2)			3.050,23
Producción bruta (P.B.)			
Venta de bayas	27.700,00	0,38	10.581,40
Venta de	0,00	0,00	0,00
Indemnizaciones			0,00
Subvenciones de seguros			0,00
Otras subvenciones			0,00
TOTAL (PB)			10.581,40
M.B.S. 1 (P.B.- G1)			7.531,18
M.B.S. 2 (P.B.- G2)			7.531,18

MÁRGENES BRUTOS ESTANDAR

Comarca <u>V</u> Cultivo <u>0718312</u> PIMIENTO PLAZA TERRENO LAB			
AÑO: <u>2007</u> Superficie <u>6</u> REGADÍO			
Gastos (G)	Unidades	Importe Unitario	Importe Total
Semillas	0,00	0,00	0,00
Plantas.....	40.000,00	0,07	2.800,00
Abono sementera o invierno. N-P-K	40-100-135		179,79
Abono cobertera (nitrogenad N	100,00	0,82	81,50
Estiércol			0,00
Plaguicidas.....			41,17
Herbicidas.....			33,26
Otros fitosanitarios.....			27,76
Agua riego.....			107,00
Productos de protección de cultivo			0,00
Secado.....			0,00
Comercialización.....			0,00
Tranasformación.....			0,00
Seguros de cultivo.....			0,00
Otros			0,00
Trabajos por terceros en plantación			0,00
Trabajos por terceros en arranque..			0,00
TOTAL (G1)			3.270,48
Alquiler maquinaria	0,00		
Mano de obra eventual en cultiv	0,00		
TOTAL (G2)			3.270,48
Producción bruta (P.B.)			
Venta de bayas	22.300,00	0,60	13.469,20
Venta de	0,00	0,00	0,00
Indemnizaciones			0,00
Subvenciones de seguros			0,00
Otras subvenciones			0,00
TOTAL (PB)			13.469,20
M.B.S. 1 (P.B.- G1)			10.198,73
M.B.S. 2 (P.B.- G2)			10.198,73

MÁRGENES BRUTOS ESTANDAR

Comarca <u>V</u> Cultivo <u>0721012</u> ALCACHOFA, TERRENO LABOR			
AÑO: <u>2007</u> Superficie <u>8</u> REGADÍO			
Gastos (G)	Unidades	Importe Unitario	Importe Total
Semillas	0,00	0,00	0,00
Plantas.....	8.300,00	0,07	539,50
Abono sementera o invierno. N-P-K	75-150-200		279,45
Abono cobertera (nitrogenad N	150,00	0,82	122,25
Estiércol			0,00
Plaguicidas.....			61,43
Herbicidas.....			40,89
Otros fitosanitarios.....			36,25
Agua riego.....			107,00
Productos de protección de cultivo			0,00
Secado.....			0,00
Comercialización.....			0,00
Tranasformación.....			0,00
Seguros de cultivo.....			0,00
Otros			0,00
Trabajos por terceros en plantación			0,00
Trabajos por terceros en arranque..			0,00
TOTAL (G1)			1.186,77
Alquiler maquinaria	0,00		
Mano de obra eventual en cultiv	0,00		
TOTAL (G2)			1.186,77
Producción bruta (P.B.)			
Venta de cogotas	8.350,00	0,50	4.133,25
Venta de	0,00	0,00	0,00
Indemnizaciones			0,00
Subvenciones de seguros			0,00
Otras subvenciones			0,00
TOTAL (PB)			4.133,25
M.B.S. 1 (P.B.- G1)			2.946,48
M.B.S. 2 (P.B.- G2)			2.946,48

MÁRGENES BRUTOS ESTANDAR

Comarca <u>V</u> Cultivo <u>0722112</u> COLIFLOR, TERRENO LABOR			
AÑO: <u>2007</u> Superficie <u>8</u> REGADÍO			
Gastos (G)	Unidades	Importe Unitario	Importe Total
Semillas	0,00	0,00	0,00
Plantas.....	20.200,00	0,04	808,00
Abono sementera o invierno. N-P-K	75-150-200		279,45
Abono cobertera (nitrogenad N	150,00	0,82	122,25
Estiércol			0,00
Plaguicidas.....			45,41
Herbicidas.....			45,69
Otros fitosanitarios.....			41,27
Agua riego.....			107,00
Productos de protección de cultivo			0,00
Secado.....			0,00
Comercialización.....			0,00
Tranasformación.....			0,00
Seguros de cultivo.....			0,00
Otros			0,00
Trabajos por terceros en plantación			0,00
Trabajos por terceros en arranque..			0,00
TOTAL (G1)			1.449,07
Alquiler maquinaria	0,00		
Mano de obra eventual en cultiv	0,00		
TOTAL (G2)			1.449,07
Producción bruta (P.B.)			
Venta de pellas	17.500,00	0,28	4.900,00
Venta de	0,00	0,00	0,00
Indemnizaciones			0,00
Subvenciones de seguros			0,00
Otras subvenciones			0,00
TOTAL (PB)			4.900,00
M.B.S. 1 (P.B.- G1)			3.450,93
M.B.S. 2 (P.B.- G2)			3.450,93

MÁRGENES BRUTOS ESTANDAR

Comarca <u>V</u> Cultivo <u>0722212</u> <u>BROCOLI, TERRENO LABOR</u>			
AÑO: <u>2007</u> Superficie <u>35</u> <u>REGADÍO</u>			
Gastos (G)	Unidades	Importe Unitario	Importe Total
Semillas	0,00	0,00	0,00
Plantas.....	33.300,00	0,04	1.332,00
Abono sementera o invierno. N-P-K	60-140-200		260,50
Abono cobertera (nitrogenad N	150,00	0,82	122,25
Estiércol			0,00
Plaguicidas.....			48,13
Herbicidas.....			38,26
Otros fitosanitarios.....			31,22
Agua riego.....			107,00
Productos de protección de cultivo			0,00
Secado.....			0,00
Comercialización.....			0,00
Tranasformación.....			0,00
Seguros de cultivo.....			0,00
Otros			0,00
Trabajos por terceros en plantación			0,00
Trabajos por terceros en arranque..			0,00
TOTAL (G1)			1.939,36
Alquiler maquinaria	0,00		
Mano de obra eventual en cultiv	0,00		
TOTAL (G2)			1.939,36
Producción bruta (P.B.)			
Venta de pellas	11.800,00	0,39	4.613,80
Venta de	0,00	0,00	0,00
Indemnizaciones			0,00
Subvenciones de seguros			0,00
Otras subvenciones			0,00
TOTAL (PB)			4.613,80
M.B.S. 1 (P.B.- G1)			2.674,44
M.B.S. 2 (P.B.- G2)			2.674,44

MÁRGENES BRUTOS ESTANDAR

Comarca <u>V</u> Cultivo <u>0723012</u> <u>AJO, TERRENO LABOR</u>			
AÑO: <u>2007</u> Superficie <u>7</u> <u>REGADÍO</u>			
Gastos (G)	Unidades	Importe Unitario	Importe Total
Semillas	880,00	1,22	1.073,60
Plantas.....	0,00	0,00	0,00
Abono sementera o invierno. N-P-K	60-150-200		268,35
Abono cobertera (nitrogenad N	175,00	0,82	142,63
Estiércol			0,00
Plaguicidas.....			42,15
Herbicidas.....			40,27
Otros fitosanitarios.....			0,00
Agua riego.....			107,00
Productos de protección de cultivo			0,00
Secado.....			0,00
Comercialización.....			0,00
Tranasformación.....			0,00
Seguros de cultivo.....			0,00
Otros			0,00
Trabajos por terceros en plantación			0,00
Trabajos por terceros en arranque..			0,00
TOTAL (G1)			1.674,00
Alquiler maquinaria	0,00		
Mano de obra eventual en cultiv	0,00		
TOTAL (G2)			1.674,00
Producción bruta (P.B.)			
Venta de bulbos	9.300,00	1,13	10.509,00
Venta de	0,00	0,00	0,00
Indemnizaciones			0,00
Subvenciones de seguros			0,00
Otras subvenciones			0,00
TOTAL (PB)			10.509,00
M.B.S. 1 (P.B.- G1)			8.835,01
M.B.S. 2 (P.B.- G2)			8.835,01

MÁRGENES BRUTOS ESTANDAR

Comarca <u>V</u> Cultivo <u>0724012</u> CEBOLLA, TERRENO LABOR			
AÑO: <u>2007</u> Superficie <u>9</u> REGADÍO			
Gastos (G)	Unidades	Importe Unitario	Importe Total
Semillas	0,00	0,00	0,00
Plantas.....	160.000,00	0,03	4.000,00
Abono sementera o invierno. N-P-K	60-150-200		268,35
Abono cobertera (nitrogenad N	150,00	0,82	122,25
Estiércol			0,00
Plaguicidas.....			35,06
Herbicidas.....			37,65
Otros fitosanitarios.....			41,66
Agua riego.....			107,00
Productos de protección de cultivo			0,00
Secado.....			0,00
Comercialización.....			0,00
Tranasformación.....			0,00
Seguros de cultivo.....			0,00
Otros			0,00
Trabajos por terceros en plantación			0,00
Trabajos por terceros en arranque..			0,00
TOTAL (G1)			4.611,97
Alquiler maquinaria	0,00		
Mano de obra eventual en cultiv	0,00		
TOTAL (G2)			4.611,97
Producción bruta (P.B.)			
Venta de bulbos	55.000,00	0,21	11.275,00
Venta de	0,00	0,00	0,00
Indemnizaciones			0,00
Subvenciones de seguros			0,00
Otras subvenciones			0,00
TOTAL (PB)			11.275,00
M.B.S. 1 (P.B.- G1)			6.663,03
M.B.S. 2 (P.B.- G2)			6.663,03

MÁRGENES BRUTOS ESTANDAR

Comarca <u>V</u> Cultivo <u>0726012</u> PUERRO, TERRENO LABOR			
AÑO: <u>2007</u> Superficie <u>14</u> REGADÍO			
Gastos (G)	Unidades	Importe Unitario	Importe Total
Semillas	0,00	0,00	0,00
Plantas.....	180.000,00	0,02	3.240,00
Abono sementera o invierno. N-P-K	50-125-175		228,05
Abono cobertera (nitrogenad N	150,00	0,82	122,25
Estiércol			0,00
Plaguicidas.....			30,65
Herbicidas.....			34,29
Otros fitosanitarios.....			29,02
Agua riego.....			107,00
Productos de protección de cultivo			0,00
Secado.....			0,00
Comercialización.....			0,00
Tranasformación.....			0,00
Seguros de cultivo.....			0,00
Otros			0,00
Trabajos por terceros en plantación			0,00
Trabajos por terceros en arranque..			0,00
TOTAL (G1)			3.791,26
Alquiler maquinaria	0,00		
Mano de obra eventual en cultiv	0,00		
TOTAL (G2)			3.791,26
Producción bruta (P.B.)			
Venta de bulbos	31.200,00	0,45	14.040,00
Venta de	0,00	0,00	0,00
Indemnizaciones			0,00
Subvenciones de seguros			0,00
Otras subvenciones			0,00
TOTAL (PB)			14.040,00
M.B.S. 1 (P.B.- G1)			10.248,74
M.B.S. 2 (P.B.- G2)			10.248,74

MÁRGENES BRUTOS ESTANDAR

Comarca <u>V</u> Cultivo <u>0731012</u> <u>JUDIA VERDE, TERRENO LABOR</u>			
AÑO: <u>2007</u> Superficie <u>6</u> <u>REGADÍO</u>			
Gastos (G)	Unidades	Importe Unitario	Importe Total
Semillas	110,00	6,17	678,15
Plantas.....	0,00	0,00	0,00
Abono sementera o invierno. N-P-K	0-90-150		150,30
Abono cobertera (nitrogenad N	0,00	0,00	0,00
Estiércol			0,00
Plaguicidas.....			28,76
Herbicidas.....			36,09
Otros fitosanitarios.....			46,09
Agua riego.....			107,00
Productos de protección de cultivo			0,00
Secado.....			0,00
Comercialización.....			0,00
Tranasformación.....			0,00
Seguros de cultivo.....			0,00
Otros			0,00
Trabajos por terceros en plantación			0,00
Trabajos por terceros en arranque..			0,00
TOTAL (G1)			1.046,39
Alquiler maquinaria	0,00		
Mano de obra eventual en cultiv	0,00		
TOTAL (G2)			1.046,39
Producción bruta (P.B.)			
Venta de vainas	11.100,00	0,66	7.370,40
Venta de	0,00	0,00	0,00
Indemnizaciones			0,00
Subvenciones de seguros			0,00
Otras subvenciones			0,00
TOTAL (PB)			7.370,40
M.B.S. 1 (P.B.- G1)			6.324,01
M.B.S. 2 (P.B.- G2)			6.324,01

MÁRGENES BRUTOS ESTANDAR

Comarca <u>V</u> Cultivo <u>0732012</u> <u>GUISANTE VERDE, TERRENO LAB</u>			
AÑO: <u>2007</u> Superficie <u>2</u> <u>REGADÍO</u>			
Gastos (G)	Unidades	Importe Unitario	Importe Total
Semillas	240,00	2,34	562,56
Plantas.....	0,00	0,00	0,00
Abono sementera o invierno. N-P-K	35-75-30		100,71
Abono cobertera (nitrogenad N	0,00	0,00	0,00
Estiércol			0,00
Plaguicidas.....			27,27
Herbicidas.....			34,66
Otros fitosanitarios.....			22,04
Agua riego.....			107,00
Productos de protección de cultivo			0,00
Secado.....			0,00
Comercialización.....			0,00
Tranasformación.....			0,00
Seguros de cultivo.....			0,00
Otros			0,00
Trabajos por terceros en plantación			0,00
Trabajos por terceros en arranque..			0,00
TOTAL (G1)			854,24
Alquiler maquinaria	0,00		
Mano de obra eventual en cultiv	0,00		
TOTAL (G2)			854,24
Producción bruta (P.B.)			
Venta de vainas	4.500,00	0,28	1.242,00
Venta de	0,00	0,00	0,00
Indemnizaciones			0,00
Subvenciones de seguros			0,00
Otras subvenciones			0,00
TOTAL (PB)			1.242,00
M.B.S. 1 (P.B.- G1)			387,77
M.B.S. 2 (P.B.- G2)			387,77

MÁRGENES BRUTOS ESTANDAR

Comarca <u>V</u>		Cultivo <u>0733012</u>		HABA VERDE, TERRENO LABOR	
AÑO: <u>2007</u>		Superficie <u>4</u>		REGADÍO	
Gastos (G)	Unidades	Importe Unitario	Importe Total		
Semillas	180,00	2,52	454,32		
Plantas.....	0,00	0,00	0,00		
Abono sementera o invierno. N-P-K	40-80-25		105,68		
Abono cobertera (nitrogenad N	0,00	0,00	0,00		
Estiércol			0,00		
Plaguicidas.....			24,23		
Herbicidas.....			26,71		
Otros fitosanitarios.....			23,22		
Agua riego.....			107,00		
Productos de protección de cultivo			0,00		
Secado.....			0,00		
Comercialización.....			0,00		
Tranasformación.....			0,00		
Seguros de cultivo.....			0,00		
Otros			0,00		
Trabajos por terceros en plantación			0,00		
Trabajos por terceros en arranque..			0,00		
TOTAL (G1)			741,16		
Alquiler maquinaria	0,00				
Mano de obra eventual en cultiv	0,00				
TOTAL (G2)			741,16		
Producción bruta (P.B.)					
Venta de vainas	4.100,00	0,60	2.468,20		
Venta de	0,00	0,00	0,00		
Indemnizaciones			0,00		
Subvenciones de seguros			0,00		
Otras subvenciones			0,00		
TOTAL (PB)			2.468,20		
M.B.S. 1 (P.B.- G1)			1.727,05		
M.B.S. 2 (P.B.- G2)			1.727,05		

MÁRGENES BRUTOS ESTANDAR

Comarca <u>V</u> Cultivo <u>0735122</u> <u>MAIZ DULCE, CULT HORT AIRE LI</u>			
AÑO: <u>2007</u> Superficie <u>150</u> <u>REGADÍO</u>			
Gastos (G)	Unidades	Importe Unitario	Importe Total
Semillas	0,00	0,00	0,00
Plantas.....	0,00	0,00	0,00
Abono sementera o invierno. N-P-K	0		0,00
Abono cobertera (nitrogenad N	0,00	0,00	0,00
Estiércol			0,00
Plaguicidas.....			0,00
Herbicidas.....			0,00
Otros fitosanitarios.....			0,00
Agua riego.....			107,00
Productos de protección de cultivo			0,00
Secado.....			0,00
Comercialización.....			0,00
Tranasformación.....			0,00
Seguros de cultivo.....			0,00
Otros			0,00
Trabajos por terceros en plantación			0,00
Trabajos por terceros en arranque..			0,00
TOTAL (G1)			107,00
Alquiler maquinaria	0,00		
Mano de obra eventual en cultiv	0,00		
TOTAL (G2)			107,00
Producción bruta (P.B.)			
Venta de	17.300,00	0,00	0,00
Venta de	0,00	0,00	0,00
Indemnizaciones			0,00
Subvenciones de seguros			0,00
Otras subvenciones			0,00
TOTAL (PB)			0,00
M.B.S. 1 (P.B.- G1)			-107,00
M.B.S. 2 (P.B.- G2)			-107,00

MÁRGENES BRUTOS ESTANDAR

Comarca <u>V</u> Cultivo <u>1201002</u> MANZANO			
AÑO: <u>2007</u> Superficie <u>11</u> REGADÍO			
Gastos (G)	Unidades	Importe Unitario	Importe Total
Semillas	0,00	0,00	0,00
Plantas.....	1.040,00	0,20	208,00
Abono sementera o invierno. N-P-K	50-75-140		170,22
Abono cobertera (nitrogenad N	125,00	0,82	101,88
Estiércol			0,00
Plaguicidas.....			95,19
Herbicidas.....			25,26
Otros fitosanitarios.....			59,77
Agua riego.....			107,00
Productos de protección de cultivo			0,00
Secado.....			0,00
Comercialización.....			0,00
Tranasformación.....			0,00
Seguros de cultivo.....			1.571,48
Otros			0,00
Trabajos por terceros en plantación			0,00
Trabajos por terceros en arranque..			0,00
TOTAL (G1)			2.338,79
Alquiler maquinaria	0,00		
Mano de obra eventual en cultiv	0,00		
TOTAL (G2)			2.338,79
Producción bruta (P.B.)			
Venta de fruta	26.000,00	0,45	11.648,00
Venta de	0,00	0,00	0,00
Indemnizaciones			0,00
Subvenciones de seguros			1.000,06
Otras subvenciones			0,00
TOTAL (PB)			12.648,06
M.B.S. 1 (P.B.- G1)			10.309,27
M.B.S. 2 (P.B.- G2)			10.309,27

MÁRGENES BRUTOS ESTANDAR

Comarca <u>V</u>			
Cultivo <u>1202002</u>			
PERAL			
AÑO: <u>2007</u>			
Superficie <u>3</u>			
REGADÍO			
Gastos (G)	Unidades	Importe Unitario	Importe Total
Semillas	0,00	0,00	0,00
Plantas.....	1.000,00	0,20	200,00
Abono sementera o invierno. N-P-K	50-75-140		170,22
Abono cobertera (nitrogenad N	100,00	0,82	81,50
Estiércol			0,00
Plaguicidas.....			88,61
Herbicidas.....			27,16
Otros fitosanitarios.....			76,68
Agua riego.....			107,00
Productos de protección de cultivo			0,00
Secado.....			0,00
Comercialización.....			0,00
Tranasformación.....			0,00
Seguros de cultivo.....			0,00
Otros			0,00
Trabajos por terceros en plantación			0,00
Trabajos por terceros en arranque..			0,00
TOTAL (G1)			751,17
Alquiler maquinaria	0,00		
Mano de obra eventual en cultiv	0,00		
TOTAL (G2)			751,17
Producción bruta (P.B.)			
Venta de fruta	17.000,00	0,50	8.517,00
Venta de	0,00	0,00	0,00
Indemnizaciones			0,00
Subvenciones de seguros			0,00
Otras subvenciones			0,00
TOTAL (PB)			8.517,00
M.B.S. 1 (P.B.- G1)			7.765,84
M.B.S. 2 (P.B.- G2)			7.765,84

MÁRGENES BRUTOS ESTANDAR

Comarca <u>V</u> Cultivo <u>1207002</u> CEREZO Y GUINDO			
AÑO: <u>2007</u> Superficie <u>2</u> REGADÍO			
Gastos (G)	Unidades	Importe Unitario	Importe Total
Semillas	0,00	0,00	0,00
Plantas.....	556,00	0,21	116,76
Abono sementera o invierno. N-P-K	75-75-75		154,20
Abono cobertera (nitrogenad N	50,00	0,82	40,75
Estiércol			0,00
Plaguicidas.....			37,42
Herbicidas.....			31,06
Otros fitosanitarios.....			41,33
Agua riego.....			107,00
Productos de protección de cultivo			0,00
Secado.....			0,00
Comercialización.....			0,00
Tranasformación.....			0,00
Seguros de cultivo.....			0,00
Otros			0,00
Trabajos por terceros en plantación			0,00
Trabajos por terceros en arranque..			0,00
TOTAL (G1)			528,52
Alquiler maquinaria	0,00		
Mano de obra eventual en cultiv	0,00		
TOTAL (G2)			528,52
Producción bruta (P.B.)			
Venta de FRUTA	3.500,00	2,12	7.430,50
Venta de	0,00	0,00	0,00
Indemnizaciones			0,00
Subvenciones de seguros			0,00
Otras subvenciones			0,00
TOTAL (PB)			7.430,50
M.B.S. 1 (P.B.- G1)			6.901,98
M.B.S. 2 (P.B.- G2)			6.901,98

MÁRGENES BRUTOS ESTANDAR

Comarca <u>V</u> Cultivo <u>1208002</u> <u>MELOCOTONERO</u>			
AÑO: <u>2007</u> Superficie <u>3</u> <u>REGADÍO</u>			
Gastos (G)	Unidades	Importe Unitario	Importe Total
Semillas	0,00	0,00	0,00
Plantas.....	415,00	0,21	87,15
Abono sementera o invierno. N-P-K	50-70-190		192,84
Abono cobertera (nitrogenad N	50,00	0,82	40,75
Estiércol			0,00
Plaguicidas.....			74,23
Herbicidas.....			37,25
Otros fitosanitarios.....			41,61
Agua riego.....			107,00
Productos de protección de cultivo			0,00
Secado.....			0,00
Comercialización.....			0,00
Tranasformación.....			0,00
Seguros de cultivo.....			1.430,20
Otros			0,00
Trabajos por terceros en plantación			0,00
Trabajos por terceros en arranque..			0,00
TOTAL (G1)			2.011,03
Alquiler maquinaria	0,00		
Mano de obra eventual en cultiv	0,00		
TOTAL (G2)			2.011,03
Producción bruta (P.B.)			
Venta de fruta	17.500,00	0,35	6.195,00
Venta de	0,00	0,00	0,00
Indemnizaciones			0,00
Subvenciones de seguros			880,13
Otras subvenciones			0,00
TOTAL (PB)			7.075,13
M.B.S. 1 (P.B.- G1)			5.064,10
M.B.S. 2 (P.B.- G2)			5.064,10

MÁRGENES BRUTOS ESTANDAR

Comarca <u>V</u> Cultivo <u>1209002</u> <u>CIRUELO</u>			
AÑO: <u>2007</u> Superficie <u>2</u> <u>REGADÍO</u>			
Gastos (G)	Unidades	Importe Unitario	Importe Total
Semillas	0,00	0,00	0,00
Plantas.....	330,00	0,21	67,65
Abono sementera o invierno. N-P-K	75-75-75		154,20
Abono cobertera (nitrogenad	50,00	0,82	40,75
Estiércol			0,00
Plaguicidas.....			41,06
Herbicidas.....			30,69
Otros fitosanitarios.....			36,24
Agua riego.....			107,00
Productos de protección de cultivo			0,00
Secado.....			0,00
Comercialización.....			0,00
Tranasformación.....			0,00
Seguros de cultivo.....			0,00
Otros			0,00
Trabajos por terceros en plantación			0,00
Trabajos por terceros en arranque..			0,00
TOTAL (G1)			477,59
Alquiler maquinaria	0,00		
Mano de obra eventual en cultiv	0,00		
TOTAL (G2)			477,59
Producción bruta (P.B.)			
Venta de fruta	3.300,00	0,95	3.135,00
Venta de	0,00	0,00	0,00
Indemnizaciones			0,00
Subvenciones de seguros			0,00
Otras subvenciones			0,00
TOTAL (PB)			3.135,00
M.B.S. 1 (P.B.- G1)			2.657,41
M.B.S. 2 (P.B.- G2)			2.657,41

MÁRGENES BRUTOS ESTANDAR

Gastos (G)			
	Unidades	Importe Unitario	Importe Total
Semillas	0,00	0,00	0,00
Plantas.....	380,00	0,19	72,20
Abono sementera o invierno. N-P-K			0,00
Abono cobertera (nitrogenad N	75,00	0,82	61,13
Estiércol			0,00
Plaguicidas.....			26,75
Herbicidas.....			0,00
Otros fitosanitarios.....			22,64
Agua riego.....			107,00
Productos de protección de cultivo			0,00
Secado.....			0,00
Comercialización.....			0,00
Tranasformación.....			0,00
Seguros de cultivo.....			0,00
Otros			0,00
Trabajos por terceros en plantación			0,00
Trabajos por terceros en arranque..			0,00
TOTAL (G1)			289,72
Alquiler maquinaria	0,00		
Mano de obra eventual en cultiv	0,00		
TOTAL (G2)			289,72
Producción bruta (P.B.)			
Venta de almendras	680,00	0,73	498,44
Venta de	0,00	0,00	0,00
Indemnizaciones			0,00
Subvenciones de seguros			0,00
Otras subvenciones			153,35
TOTAL (PB)			651,79
M.B.S. 1 (P.B.- G1)			362,08
M.B.S. 2 (P.B.- G2)			362,08

MÁRGENES BRUTOS ESTANDAR

Comarca <u>V</u> Cultivo <u>1302102</u> VIÑEDO CON D.O. NAVARRA			
AÑO: <u>2007</u> Superficie <u>1030</u> REGADÍO			
Gastos (G)	Unidades	Importe Unitario	Importe Total
Semillas	0,00	0,00	0,00
Plantas.....	3.400,00	0,05	170,00
Abono sementera o invierno. N-P-K	45-90-135		175,64
Abono cobertera (nitrogenad N	50,00	0,82	40,75
Estiércol			0,00
Plaguicidas.....			66,20
Herbicidas.....			25,11
Otros fitosanitarios.....			88,29
Agua riego.....			107,00
Productos de protección de cultivo			0,00
Secado.....			0,00
Comercialización.....			0,00
Tranasformación.....			0,00
Seguros de cultivo.....			433,22
Otros			0,00
Trabajos por terceros en plantación			0,00
Trabajos por terceros en arranque..			0,00
TOTAL (G1)			1.106,21
Alquiler maquinaria	0,00		
Mano de obra eventual en cultiv	0,00		
TOTAL (G2)			1.106,21
Producción bruta (P.B.)			
Venta de uva	6.140,00	0,30	1.823,58
Venta de	0,00	0,00	0,00
Indemnizaciones			0,00
Subvenciones de seguros			274,95
Otras subvenciones			0,00
TOTAL (PB)			2.098,53
M.B.S. 1 (P.B.- G1)			992,33
M.B.S. 2 (P.B.- G2)			992,33

MÁRGENES BRUTOS ESTANDAR

Comarca <u>V</u> Cultivo <u>1402002</u> OLIVAR ACEITUNA ALMAZARA			
AÑO: <u>2007</u> Superficie <u>70</u> REGADÍO			
Gastos (G)	Unidades	Importe Unitario	Importe Total
Semillas	0,00	0,00	0,00
Plantas.....	218,00	0,09	18,53
Abono sementera o invierno. N-P-K			0,00
Abono cobertera (nitrogenad N	150,00	0,82	122,25
Estiércol			0,00
Plaguicidas.....			40,26
Herbicidas.....			0,00
Otros fitosanitarios.....			42,22
Agua riego.....			107,00
Productos de protección de cultivo			0,00
Secado.....			0,00
Comercialización.....			0,00
Tranasformación.....			0,00
Seguros de cultivo.....			0,00
Otros			0,00
Trabajos por terceros en plantación			0,00
Trabajos por terceros en arranque..			0,00
TOTAL (G1)			330,26
Alquiler maquinaria	0,00		
Mano de obra eventual en cultiv	0,00		
TOTAL (G2)			330,26
Producción bruta (P.B.)			
Venta de olivas	2.620,00	0,45	1.179,00
Venta de	0,00	0,00	0,00
Indemnizaciones			0,00
Subvenciones de seguros			0,00
Otras subvenciones			53,29
TOTAL (PB)			1.232,29
M.B.S. 1 (P.B.- G1)			902,03
M.B.S. 2 (P.B.- G2)			902,03

MÁRGENES BRUTOS ESTANDAR

Comarca VI Cultivo 0101102 TRIGO DURO			
AÑO: 2007 Superficie 14 REGADÍO			
Gastos (G)	Unidades	Importe Unitario	Importe Total
Semillas	225,00	0,37	82,35
Plantas.....	0,00	0,00	0,00
Abono sementera o invierno. N-P-K	30-70-50		103,70
Abono cobertera (nitrogenad N	125,00	0,82	101,88
Estiércol			0,00
Plaguicidas.....			0,00
Herbicidas.....			36,72
Otros fitosanitarios.....			0,00
Agua riego.....			107,00
Productos de protección de cultivo			0,00
Secado.....			0,00
Comercialización.....			0,00
Tranasformación.....			0,00
Seguros de cultivo.....			0,00
Otros			0,00
Trabajos por terceros en plantación			0,00
Trabajos por terceros en arranque..			0,00
TOTAL (G1)			431,65
Alquiler maquinaria	0,00		
Mano de obra eventual en cultiv	0,00		
TOTAL (G2)			431,65
Producción bruta (P.B.)			
Venta de grano	1.954,00	0,22	420,11
Venta de	0,00	0,00	0,00
Indemnizaciones			0,00
Subvenciones de seguros			0,00
Otras subvenciones			160,37
TOTAL (PB)			580,48
M.B.S. 1 (P.B.- G1)			148,84
M.B.S. 2 (P.B.- G2)			148,84

MÁRGENES BRUTOS ESTANDAR

Comarca VI Cultivo 0101202 TRIGO BLANDO			
AÑO: 2007 Superficie 3931 REGADÍO			
Gastos (G)	Unidades	Importe Unitario	Importe Total
Semillas	200,00	0,22	44,40
Plantas.....	0,00	0,00	0,00
Abono sementera o invierno. N-P-K	30-70-50		103,70
Abono cobertera (nitrogenad N	125,00	0,82	101,88
Estiércol			0,00
Plaguicidas.....			0,00
Herbicidas.....			53,42
Otros fitosanitarios.....			0,00
Agua riego.....			107,00
Productos de protección de cultivo			0,00
Secado.....			0,00
Comercialización.....			0,00
Tranasformación.....			0,00
Seguros de cultivo.....			0,00
Otros			0,00
Trabajos por terceros en plantación			0,00
Trabajos por terceros en arranque..			0,00
TOTAL (G1)			410,40
Alquiler maquinaria	0,00		
Mano de obra eventual en cultiv	0,00		
TOTAL (G2)			410,40
Producción bruta (P.B.)			
Venta de grano	4.736,00	0,20	932,99
Venta de	0,00	0,00	0,00
Indemnizaciones			0,00
Subvenciones de seguros			0,00
Otras subvenciones			54,51
TOTAL (PB)			987,50
M.B.S. 1 (P.B.- G1)			577,11
M.B.S. 2 (P.B.- G2)			577,11

MÁRGENES BRUTOS ESTANDAR

Comarca VI Cultivo 0102102 CEBADA INVIERNO			
AÑO: 2007 Superficie 3223 REGADÍO			
Gastos (G)	Unidades	Importe Unitario	Importe Total
Semillas	180,00	0,22	39,42
Plantas.....	0,00	0,00	0,00
Abono sementera o invierno. N-P-K	30-70-50		103,70
Abono cobertera (nitrogenad N	110,00	0,82	89,65
Estiércol			0,00
Plaguicidas.....			0,00
Herbicidas.....			45,71
Otros fitosanitarios.....			0,00
Agua riego.....			107,00
Productos de protección de cultivo			0,00
Secado.....			0,00
Comercialización.....			0,00
Tranasformación.....			0,00
Seguros de cultivo.....			0,00
Otros			0,00
Trabajos por terceros en plantación			0,00
Trabajos por terceros en arranque..			0,00
TOTAL (G1)			385,48
Alquiler maquinaria	0,00		
Mano de obra eventual en cultiv	0,00		
TOTAL (G2)			385,48
Producción bruta (P.B.)			
Venta de grano	3.425,00	0,19	637,05
Venta de	0,00	0,00	0,00
Indemnizaciones			0,00
Subvenciones de seguros			0,00
Otras subvenciones			54,51
TOTAL (PB)			691,56
M.B.S. 1 (P.B.- G1)			306,08
M.B.S. 2 (P.B.- G2)			306,08

MÁRGENES BRUTOS ESTANDAR

Comarca VI Cultivo 0102202 CEBADA PRIMAVERA			
AÑO: 2007 Superficie 338 REGADÍO			
Gastos (G)	Unidades	Importe Unitario	Importe Total
Semillas	180,00	0,22	39,42
Plantas.....	0,00	0,00	0,00
Abono sementera o invierno. N-P-K	30-70-50		103,70
Abono cobertera (nitrogenad N	110,00	0,82	89,65
Estiércol			0,00
Plaguicidas.....			0,00
Herbicidas.....			40,55
Otros fitosanitarios.....			0,00
Agua riego.....			107,00
Productos de protección de cultivo			0,00
Secado.....			0,00
Comercialización.....			0,00
Tranasformación.....			0,00
Seguros de cultivo.....			0,00
Otros			0,00
Trabajos por terceros en plantación			0,00
Trabajos por terceros en arranque..			0,00
TOTAL (G1)			380,32
Alquiler maquinaria	0,00		
Mano de obra eventual en cultiv	0,00		
TOTAL (G2)			380,32
Producción bruta (P.B.)			
Venta de grano	3.500,00	0,19	651,00
Venta de	0,00	0,00	0,00
Indemnizaciones			0,00
Subvenciones de seguros			0,00
Otras subvenciones			54,51
TOTAL (PB)			705,51
M.B.S. 1 (P.B.- G1)			325,19
M.B.S. 2 (P.B.- G2)			325,19

MÁRGENES BRUTOS ESTANDAR

Comarca VI Cultivo 0103002 AVENA			
AÑO: 2007 Superficie 40 REGADÍO			
Gastos (G)	Unidades	Importe Unitario	Importe Total
Semillas	140,00	0,22	30,24
Plantas.....	0,00	0,00	0,00
Abono sementera o invierno. N-P-K	30-70-50		103,70
Abono cobertera (nitrogenad N	75,00	0,82	61,13
Estiércol			0,00
Plaguicidas.....			0,00
Herbicidas.....			40,15
Otros fitosanitarios.....			0,00
Agua riego.....			107,00
Productos de protección de cultivo			0,00
Secado.....			0,00
Comercialización.....			0,00
Tranasformación.....			0,00
Seguros de cultivo.....			0,00
Otros			0,00
Trabajos por terceros en plantación			0,00
Trabajos por terceros en arranque..			0,00
TOTAL (G1)			342,22
Alquiler maquinaria	0,00		
Mano de obra eventual en cultiv	0,00		
TOTAL (G2)			342,22
Producción bruta (P.B.)			
Venta de grano	3.583,00	0,17	601,94
Venta de	0,00	0,00	0,00
Indemnizaciones			0,00
Subvenciones de seguros			0,00
Otras subvenciones			54,51
TOTAL (PB)			656,45
M.B.S. 1 (P.B.- G1)			314,24
M.B.S. 2 (P.B.- G2)			314,24

MÁRGENES BRUTOS ESTANDAR

Comarca VI Cultivo 0107002 ARROZ			
AÑO: 2007 Superficie 590 REGADÍO			
Gastos (G)	Unidades	Importe Unitario	Importe Total
Semillas	150,00	0,63	94,80
Plantas.....	0,00	0,00	0,00
Abono sementera o invierno. N-P-K	90-90-90		185,04
Abono cobertera (nitrogenad N	50,00	0,82	40,75
Estiércol			0,00
Plaguicidas.....			20,17
Herbicidas.....			43,06
Otros fitosanitarios.....			26,19
Agua riego.....			107,00
Productos de protección de cultivo			0,00
Secado.....			0,00
Comercialización.....			0,00
Tranasformación.....			0,00
Seguros de cultivo.....			24,73
Otros			0,00
Trabajos por terceros en plantación			0,00
Trabajos por terceros en arranque..			0,00
TOTAL (G1)			541,74
Alquiler maquinaria	0,00		
Mano de obra eventual en cultiv	0,00		
TOTAL (G2)			541,74
Producción bruta (P.B.)			
Venta de grano	2.850,00	0,27	769,50
Venta de	0,00	0,00	0,00
Indemnizaciones			0,00
Subvenciones de seguros			11,53
Otras subvenciones			470,26
TOTAL (PB)			1.251,29
M.B.S. 1 (P.B.- G1)			709,55
M.B.S. 2 (P.B.- G2)			709,55

MÁRGENES BRUTOS ESTANDAR

Comarca VI Cultivo 0108002 MAIZ GRANO			
AÑO: 2007 Superficie 5300 REGADÍO			
Gastos (G)	Unidades	Importe Unitario	Importe Total
Semillas	16,00	10,25	164,00
Plantas.....	0,00	0,00	0,00
Abono sementera o invierno. N-P-K	75-150-200		279,45
Abono cobertera (nitrogenad N	150,00	0,82	122,25
Estiércol			0,00
Plaguicidas.....			25,77
Herbicidas.....			43,54
Otros fitosanitarios.....			0,00
Agua riego.....			107,00
Productos de protección de cultivo			0,00
Secado.....			0,00
Comercialización.....			0,00
Tranasformación.....			0,00
Seguros de cultivo.....			65,19
Otros			0,00
Trabajos por terceros en plantación			0,00
Trabajos por terceros en arranque..			0,00
TOTAL (G1)			807,20
Alquiler maquinaria	0,00		
Mano de obra eventual en cultiv	0,00		
TOTAL (G2)			807,20
Producción bruta (P.B.)			
Venta de grano	9.450,00	0,19	1.767,15
Venta de	0,00	0,00	0,00
Indemnizaciones			0,00
Subvenciones de seguros			16,58
Otras subvenciones			116,46
TOTAL (PB)			1.900,19
M.B.S. 1 (P.B.- G1)			1.092,99
M.B.S. 2 (P.B.- G2)			1.092,99

MÁRGENES BRUTOS ESTANDAR

Comarca VI Cultivo 0201002 JUDIA SECA			
AÑO: 2007 Superficie 25 REGADÍO			
Gastos (G)	Unidades	Importe Unitario	Importe Total
Semillas	110,00	5,25	577,72
Plantas.....	0,00	0,00	0,00
Abono sementera o invierno. N-P-K	30-60-90		117,09
Abono cobertera (nitrogenad N	0,00	0,00	0,00
Estiércol			0,00
Plaguicidas.....			0,00
Herbicidas.....			44,73
Otros fitosanitarios.....			26,61
Agua riego.....			107,00
Productos de protección de cultivo			0,00
Secado.....			0,00
Comercialización.....			0,00
Tranasformación.....			0,00
Seguros de cultivo.....			0,00
Otros			0,00
Trabajos por terceros en plantación			0,00
Trabajos por terceros en arranque..			0,00
TOTAL (G1)			873,15
Alquiler maquinaria	0,00		
Mano de obra eventual en cultiv	0,00		
TOTAL (G2)			873,15
Producción bruta (P.B.)			
Venta de grano	3.200,00	3,60	11.520,00
Venta de	0,00	0,00	0,00
Indemnizaciones			0,00
Subvenciones de seguros			0,00
Otras subvenciones			0,00
TOTAL (PB)			11.520,00
M.B.S. 1 (P.B.- G1)			10.646,85
M.B.S. 2 (P.B.- G2)			10.646,85

MÁRGENES BRUTOS ESTANDAR

Comarca VI Cultivo 0202002 HABA SECA			
AÑO: 2007 Superficie 15 REGADÍO			
Gastos (G)	Unidades	Importe Unitario	Importe Total
Semillas	180,00	0,95	170,10
Plantas.....	0,00	0,00	0,00
Abono sementera o invierno. N-P-K	0-75-0		58,88
Abono cobertera (nitrogenad N	0,00	0,00	0,00
Estiércol			0,00
Plaguicidas.....			17,74
Herbicidas.....			34,65
Otros fitosanitarios.....			0,00
Agua riego.....			107,00
Productos de protección de cultivo			0,00
Secado.....			0,00
Comercialización.....			0,00
Tranasformación.....			0,00
Seguros de cultivo.....			0,00
Otros			0,00
Trabajos por terceros en plantación			0,00
Trabajos por terceros en arranque..			0,00
TOTAL (G1)			388,37
Alquiler maquinaria	0,00		
Mano de obra eventual en cultiv	0,00		
TOTAL (G2)			388,37
Producción bruta (P.B.)			
Venta de grano	1.870,00	0,32	589,05
Venta de	0,00	0,00	0,00
Indemnizaciones			0,00
Subvenciones de seguros			0,00
Otras subvenciones			89,96
TOTAL (PB)			679,01
M.B.S. 1 (P.B.- G1)			290,65
M.B.S. 2 (P.B.- G2)			290,65

MÁRGENES BRUTOS ESTANDAR

Comarca VI Cultivo 0205002 <u>GUISANTE SECO</u>			
AÑO: 2007 Superficie 95 <u>REGADÍO</u>			
Gastos (G)	Unidades	Importe Unitario	Importe Total
Semillas	180,00	0,39	69,84
Plantas.....	0,00	0,00	0,00
Abono sementera o invierno. N-P-K	30-60-90		117,09
Abono cobertera (nitrogenad N	0,00	0,00	0,00
Estiércol			0,00
Plaguicidas.....			0,00
Herbicidas.....			36,46
Otros fitosanitarios.....			20,71
Agua riego.....			107,00
Productos de protección de cultivo			0,00
Secado.....			0,00
Comercialización.....			0,00
Tranasformación.....			0,00
Seguros de cultivo.....			0,00
Otros			0,00
Trabajos por terceros en plantación			0,00
Trabajos por terceros en arranque..			0,00
TOTAL (G1)			351,10
Alquiler maquinaria	0,00		
Mano de obra eventual en cultiv	0,00		
TOTAL (G2)			351,10
Producción bruta (P.B.)			
Venta de grano	1.000,00	0,25	250,00
Venta de	0,00	0,00	0,00
Indemnizaciones			0,00
Subvenciones de seguros			0,00
Otras subvenciones			89,96
TOTAL (PB)			339,96
M.B.S. 1 (P.B.- G1)			-11,14
M.B.S. 2 (P.B.- G2)			-11,14

MÁRGENES BRUTOS ESTANDAR

Comarca VI Cultivo 0206002 VEZA GRANO			
AÑO: 2007 Superficie 4 REGADÍO			
Gastos (G)	Unidades	Importe Unitario	Importe Total
Semillas	110,00	0,76	83,60
Plantas.....	0,00	0,00	0,00
Abono sementera o invierno. N-P-K	0-65-0		51,03
Abono cobertera (nitrogenad N	0,00	0,00	0,00
Estiércol			0,00
Plaguicidas.....			0,00
Herbicidas.....			32,10
Otros fitosanitarios.....			0,00
Agua riego.....			107,00
Productos de protección de cultivo			0,00
Secado.....			0,00
Comercialización.....			0,00
Tranasformación.....			0,00
Seguros de cultivo.....			0,00
Otros			0,00
Trabajos por terceros en plantación			0,00
Trabajos por terceros en arranque..			0,00
TOTAL (G1)			273,73
Alquiler maquinaria	0,00		
Mano de obra eventual en cultiv	0,00		
TOTAL (G2)			273,73
Producción bruta (P.B.)			
Venta de grano	600,00	0,48	287,40
Venta de	0,00	0,00	0,00
Indemnizaciones			0,00
Subvenciones de seguros			0,00
Otras subvenciones			92,93
TOTAL (PB)			380,33
M.B.S. 1 (P.B.- G1)			106,61
M.B.S. 2 (P.B.- G2)			106,61

MÁRGENES BRUTOS ESTANDAR

Comarca VI		Cultivo 0303002		PATATA MEDIA ESTACION CONS	
AÑO: 2007		Superficie 250		REGADÍO	
Gastos (G)	Unidades	Importe Unitario	Importe Total		
Semillas	1.600,00	0,55	876,80		
Plantas.....	0,00	0,00	0,00		
Abono sementera o invierno. N-P-K	50-90-125		174,03		
Abono cobertera (nitrogenad N	100,00	0,82	81,50		
Estiércol			0,00		
Plaguicidas.....			72,69		
Herbicidas.....			28,50		
Otros fitosanitarios.....			43,71		
Agua riego.....			107,00		
Productos de protección de cultivo			0,00		
Secado.....			0,00		
Comercialización.....			0,00		
Tranasformación.....			0,00		
Seguros de cultivo.....			0,00		
Otros			0,00		
Trabajos por terceros en plantación			0,00		
Trabajos por terceros en arranque..			0,00		
TOTAL (G1)			1.384,23		
Alquiler maquinaria	0,00				
Mano de obra eventual en cultiv	0,00				
TOTAL (G2)			1.384,23		
Producción bruta (P.B.)					
Venta de tubérculos	29.200,00	0,23	6.832,80		
Venta de	0,00	0,00	0,00		
Indemnizaciones			0,00		
Subvenciones de seguros			0,00		
Otras subvenciones			0,00		
TOTAL (PB)			6.832,80		
M.B.S. 1 (P.B.- G1)			5.448,58		
M.B.S. 2 (P.B.- G2)			5.448,58		

MÁRGENES BRUTOS ESTANDAR

Comarca VI Cultivo 0409002 GIRASOL			
AÑO: 2007 Superficie 95 REGADÍO			
Gastos (G)	Unidades	Importe Unitario	Importe Total
Semillas	5,00	6,56	32,81
Plantas.....	0,00	0,00	0,00
Abono sementera o invierno. N-P-K	50-50-50		102,80
Abono cobertera (nitrogenad N	25,00	0,82	20,38
Estiércol			0,00
Plaguicidas.....			0,00
Herbicidas.....			41,60
Otros fitosanitarios.....			0,00
Agua riego.....			107,00
Productos de protección de cultivo			0,00
Secado.....			0,00
Comercialización.....			0,00
Tranasformación.....			0,00
Seguros de cultivo.....			0,00
Otros			0,00
Trabajos por terceros en plantación			0,00
Trabajos por terceros en arranque..			0,00
TOTAL (G1)			304,58
Alquiler maquinaria	0,00		
Mano de obra eventual en cultiv	0,00		
TOTAL (G2)			304,58
Producción bruta (P.B.)			
Venta de pipas	1.700,00	0,42	717,40
Venta de	0,00	0,00	0,00
Indemnizaciones			0,00
Subvenciones de seguros			0,00
Otras subvenciones			47,68
TOTAL (PB)			765,08
M.B.S. 1 (P.B.- G1)			460,50
M.B.S. 2 (P.B.- G2)			460,50

MÁRGENES BRUTOS ESTANDAR

Comarca VI Cultivo 0417002 TABACO			
AÑO: 2007 Superficie 2 REGADÍO			
Gastos (G)	Unidades	Importe Unitario	Importe Total
Semillas	0,00	0,00	0,00
Plantas.....	20.350,00	0,03	630,85
Abono sementera o invierno. N-P-K	75-75-75		154,20
Abono cobertera (nitrogenad N	50,00	0,82	40,75
Estiércol			0,00
Plaguicidas.....			120,53
Herbicidas.....			44,60
Otros fitosanitarios.....			72,58
Agua riego.....			107,00
Productos de protección de cultivo			0,00
Secado.....			529,15
Comercialización.....			0,00
Tranasformación.....			0,00
Seguros de cultivo.....			762,38
Otros			0,00
Trabajos por terceros en plantación			0,00
Trabajos por terceros en arranque..			0,00
TOTAL (G1)			2.462,04
Alquiler maquinaria	0,00		
Mano de obra eventual en cultiv	0,00		
TOTAL (G2)			2.462,04
Producción bruta (P.B.)			
Venta de hojas	2.900,00	0,51	1.467,40
Venta de	0,00	0,00	0,00
Indemnizaciones			0,00
Subvenciones de seguros			261,85
Otras subvenciones			5.776,89
TOTAL (PB)			7.506,14
M.B.S. 1 (P.B.- G1)			5.044,10
M.B.S. 2 (P.B.- G2)			5.044,10

MÁRGENES BRUTOS ESTANDAR

Comarca VI Cultivo 0421002 COLZA			
AÑO: 2007 Superficie 9 REGADÍO			
Gastos (G)	Unidades	Importe Unitario	Importe Total
Semillas	10,00	5,72	57,23
Plantas.....	0,00	0,00	0,00
Abono sementera o invierno. N-P-K	0-60-100		100,20
Abono cobertera (nitrogenad N	0,00	0,00	0,00
Estiércol			0,00
Plaguicidas.....			0,00
Herbicidas.....			40,15
Otros fitosanitarios.....			0,00
Agua riego.....			107,00
Productos de protección de cultivo			0,00
Secado.....			0,00
Comercialización.....			0,00
Tranasformación.....			0,00
Seguros de cultivo.....			0,00
Otros			0,00
Trabajos por terceros en plantación			0,00
Trabajos por terceros en arranque..			0,00
TOTAL (G1)			304,58
Alquiler maquinaria	0,00		
Mano de obra eventual en cultiv	0,00		
TOTAL (G2)			304,58
Producción bruta (P.B.)			
Venta de grano	3.000,00	0,30	900,00
Venta de	0,00	0,00	0,00
Indemnizaciones			0,00
Subvenciones de seguros			0,00
Otras subvenciones			55,12
TOTAL (PB)			955,12
M.B.S. 1 (P.B.- G1)			650,54
M.B.S. 2 (P.B.- G2)			650,54

MÁRGENES BRUTOS ESTANDAR

Comarca VI Cultivo 0602002 MAIZ FORRAJERO			
AÑO: 2007 Superficie 705 REGADÍO			
Gastos (G)	Unidades	Importe Unitario	Importe Total
Semillas	30,00	5,81	174,30
Plantas.....	0,00	0,00	0,00
Abono sementera o invierno. N-P-K	75-75-75		154,20
Abono cobertera (nitrogenad N	100,00	0,82	81,50
Estiércol			0,00
Plaguicidas.....			0,00
Herbicidas.....			40,96
Otros fitosanitarios.....			0,00
Agua riego.....			107,00
Productos de protección de cultivo			0,00
Secado.....			0,00
Comercialización.....			0,00
Tranasformación.....			0,00
Seguros de cultivo.....			0,00
Otros			0,00
Trabajos por terceros en plantación			0,00
Trabajos por terceros en arranque..			0,00
TOTAL (G1)			557,96
Alquiler maquinaria	0,00		
Mano de obra eventual en cultiv	0,00		
TOTAL (G2)			557,96
Producción bruta (P.B.)			
Venta de forraje v.	50.000,00	0,04	1.900,00
Venta de	0,00	0,00	0,00
Indemnizaciones			0,00
Subvenciones de seguros			0,00
Otras subvenciones			0,00
TOTAL (PB)			1.900,00
M.B.S. 1 (P.B.- G1)			1.342,04
M.B.S. 2 (P.B.- G2)			1.342,04

MÁRGENES BRUTOS ESTANDAR

Comarca VI Cultivo 0606002 ALFALFA FORRAJE			
AÑO: 2007 Superficie 2550 REGADÍO			
Gastos (G)	Unidades	Importe Unitario	Importe Total
Semillas	37,00	0,91	33,71
Plantas.....	0,00	0,00	0,00
Abono sementera o invierno. N-P-K	0-150-100		170,85
Abono cobertera (nitrogenad N	0,00	0,00	0,00
Estiércol			0,00
Plaguicidas.....			0,00
Herbicidas.....			0,00
Otros fitosanitarios.....			0,00
Agua riego.....			107,00
Productos de protección de cultivo			0,00
Secado.....			0,00
Comercialización.....			0,00
Tranasformación.....			0,00
Seguros de cultivo.....			0,00
Otros			0,00
Trabajos por terceros en plantación			0,00
Trabajos por terceros en arranque..			0,00
TOTAL (G1)			311,56
Alquiler maquinaria	0,00		
Mano de obra eventual en cultiv	0,00		
TOTAL (G2)			311,56
Producción bruta (P.B.)			
Venta de heno	13.075,00	0,11	1.464,40
Venta de	0,00	0,00	0,00
Indemnizaciones			0,00
Subvenciones de seguros			0,00
Otras subvenciones			0,00
TOTAL (PB)			1.464,40
M.B.S. 1 (P.B.- G1)			1.152,84
M.B.S. 2 (P.B.- G2)			1.152,84

MÁRGENES BRUTOS ESTANDAR

Comarca VI Cultivo 0610002 VEZA FORRAJE			
AÑO: 2007 Superficie 63 REGADÍO			
Gastos (G)	Unidades	Importe Unitario	Importe Total
Semillas	160,00	0,85	136,64
Plantas.....	0,00	0,00	0,00
Abono sementera o invierno. N-P-K	20-40-60		78,06
Abono cobertera (nitrogenad N	0,00	0,00	0,00
Estiércol			0,00
Plaguicidas.....			0,00
Herbicidas.....			0,00
Otros fitosanitarios.....			0,00
Agua riego.....			107,00
Productos de protección de cultivo			0,00
Secado.....			0,00
Comercialización.....			0,00
Tranasformación.....			0,00
Seguros de cultivo.....			0,00
Otros			0,00
Trabajos por terceros en plantación			0,00
Trabajos por terceros en arranque..			0,00
TOTAL (G1)			321,70
Alquiler maquinaria	0,00		
Mano de obra eventual en cultiv	0,00		
TOTAL (G2)			321,70
Producción bruta (P.B.)			
Venta de forraje v.	16.300,00	0,02	391,20
Venta de	0,00	0,00	0,00
Indemnizaciones			0,00
Subvenciones de seguros			0,00
Otras subvenciones			0,00
TOTAL (PB)			391,20
M.B.S. 1 (P.B.- G1)			69,50
M.B.S. 2 (P.B.- G2)			69,50

MÁRGENES BRUTOS ESTANDAR

Comarca VI		Cultivo 0616002		PRADERA POLIFI O ARTIFI (PLURI	
AÑO: 2007		Superficie 119		REGADÍO	
Gastos (G)	Unidades	Importe Unitario	Importe Total		
Semillas	37,00	0,91	33,71		
Plantas.....	0,00	0,00	0,00		
Abono sementera o invierno. N-P-K	0-50-25		52,53		
Abono cobertera (nitrogenad N	75,00	0,82	61,13		
Estiércol			0,00		
Plaguicidas.....			0,00		
Herbicidas.....			0,00		
Otros fitosanitarios.....			0,00		
Agua riego.....			107,00		
Productos de protección de cultivo			0,00		
Secado.....			0,00		
Comercialización.....			0,00		
Tranasformación.....			0,00		
Seguros de cultivo.....			0,00		
Otros			0,00		
Trabajos por terceros en plantación			0,00		
Trabajos por terceros en arranque..			0,00		
TOTAL (G1)			254,36		
Alquiler maquinaria	0,00				
Mano de obra eventual en cultiv	0,00				
TOTAL (G2)			254,36		
Producción bruta (P.B.)					
Venta de forraje v.	31.600,00	0,03	884,80		
Venta de	0,00	0,00	0,00		
Indemnizaciones			0,00		
Subvenciones de seguros			0,00		
Otras subvenciones			0,00		
TOTAL (PB)			884,80		
M.B.S. 1 (P.B.- G1)			630,44		
M.B.S. 2 (P.B.- G2)			630,44		

MÁRGENES BRUTOS ESTANDAR

Comarca VI Cultivo 0701012 COL-REPOLLO, TERRENO LABOR			
AÑO: 2007 Superficie 40 REGADÍO			
Gastos (G)	Unidades	Importe Unitario	Importe Total
Semillas	0,00	0,00	0,00
Plantas.....	30.000,00	0,03	810,00
Abono sementera o invierno. N-P-K	75-125-150		233,28
Abono cobertera (nitrogenad N	100,00	0,82	81,50
Estiércol			0,00
Plaguicidas.....			33,09
Herbicidas.....			0,00
Otros fitosanitarios.....			28,41
Agua riego.....			107,00
Productos de protección de cultivo			0,00
Secado.....			0,00
Comercialización.....			0,00
Tranasformación.....			0,00
Seguros de cultivo.....			0,00
Otros			0,00
Trabajos por terceros en plantación			0,00
Trabajos por terceros en arranque..			0,00
TOTAL (G1)			1.293,28
Alquiler maquinaria	0,00		
Mano de obra eventual en cultiv	0,00		
TOTAL (G2)			1.293,28
Producción bruta (P.B.)			
Venta de cogollos	32.000,00	0,40	12.896,00
Venta de	0,00	0,00	0,00
Indemnizaciones			0,00
Subvenciones de seguros			0,00
Otras subvenciones			0,00
TOTAL (PB)			12.896,00
M.B.S. 1 (P.B.- G1)			11.602,73
M.B.S. 2 (P.B.- G2)			11.602,73

MÁRGENES BRUTOS ESTANDAR

Comarca VI Cultivo 0703012 ESPARRAGO, TERRENO LABOR			
AÑO: 2007 Superficie 290 REGADÍO			
Gastos (G)	Unidades	Importe Unitario	Importe Total
Semillas	0,00	0,00	0,00
Plantas.....	14.200,00	0,04	539,60
Abono sementera o invierno. N-P-K	100-100-100		205,60
Abono cobertera (nitrogenad N	100,00	0,82	81,50
Estiércol			0,00
Plaguicidas.....			32,62
Herbicidas.....			31,75
Otros fitosanitarios.....			65,71
Agua riego.....			107,00
Productos de protección de cultivo			0,00
Secado.....			0,00
Comercialización.....			0,00
Tranasformación.....			0,00
Seguros de cultivo.....			0,00
Otros			103,13
Trabajos por terceros en plantación			0,00
Trabajos por terceros en arranque..			0,00
TOTAL (G1)			1.166,91
Alquiler maquinaria	0,00		
Mano de obra eventual en cultiv	0,00		
TOTAL (G2)			1.166,91
Producción bruta (P.B.)			
Venta de turiones	2.500,00	2,70	6.755,00
Venta de	0,00	0,00	0,00
Indemnizaciones			0,00
Subvenciones de seguros			0,00
Otras subvenciones			0,00
TOTAL (PB)			6.755,00
M.B.S. 1 (P.B.- G1)			5.588,10
M.B.S. 2 (P.B.- G2)			5.588,10

MÁRGENES BRUTOS ESTANDAR

Comarca VI Cultivo 0705012 LECHUGA, TERRENO LABOR			
AÑO: 2007 Superficie 270 REGADÍO			
Gastos (G)	Unidades	Importe Unitario	Importe Total
Semillas	0,00	0,00	0,00
Plantas.....	99.000,00	0,03	2.970,00
Abono sementera o invierno. N-P-K	40-80-120		156,12
Abono cobertera (nitrogenad N	100,00	0,82	81,50
Estiércol			0,00
Plaguicidas.....			31,75
Herbicidas.....			33,94
Otros fitosanitarios.....			40,61
Agua riego.....			107,00
Productos de protección de cultivo			0,00
Secado.....			0,00
Comercialización.....			0,00
Tranasformación.....			0,00
Seguros de cultivo.....			378,26
Otros			0,00
Trabajos por terceros en plantación			0,00
Trabajos por terceros en arranque..			0,00
TOTAL (G1)			3.799,18
Alquiler maquinaria	0,00		
Mano de obra eventual en cultiv	0,00		
TOTAL (G2)			3.799,18
Producción bruta (P.B.)			
Venta de cogollos	26.700,00	0,61	16.340,40
Venta de	0,00	0,00	0,00
Indemnizaciones			0,00
Subvenciones de seguros			159,08
Otras subvenciones			0,00
TOTAL (PB)			16.499,48
M.B.S. 1 (P.B.- G1)			12.700,30
M.B.S. 2 (P.B.- G2)			12.700,30

MÁRGENES BRUTOS ESTANDAR

Comarca VI Cultivo 0706012 ESCAROLA, TERRENO LABOR			
AÑO: 2007 Superficie 143 REGADÍO			
Gastos (G)	Unidades	Importe Unitario	Importe Total
Semillas	0,00	0,00	0,00
Plantas.....	99.000,00	0,03	2.970,00
Abono sementera o invierno. N-P-K	40-80-120		156,12
Abono cobertera (nitrogenad N	100,00	0,82	81,50
Estiércol			0,00
Plaguicidas.....			32,24
Herbicidas.....			34,22
Otros fitosanitarios.....			29,80
Agua riego.....			107,00
Productos de protección de cultivo			0,00
Secado.....			0,00
Comercialización.....			0,00
Tranasformación.....			0,00
Seguros de cultivo.....			0,00
Otros			0,00
Trabajos por terceros en plantación			0,00
Trabajos por terceros en arranque..			0,00
TOTAL (G1)			3.410,88
Alquiler maquinaria	0,00		
Mano de obra eventual en cultiv	0,00		
TOTAL (G2)			3.410,88
Producción bruta (P.B.)			
Venta de cogollos	26.500,00	0,67	17.728,50
Venta de	0,00	0,00	0,00
Indemnizaciones			0,00
Subvenciones de seguros			0,00
Otras subvenciones			0,00
TOTAL (PB)			17.728,50
M.B.S. 1 (P.B.- G1)			14.317,62
M.B.S. 2 (P.B.- G2)			14.317,62

MÁRGENES BRUTOS ESTANDAR

Comarca VI Cultivo 0707012 ESPINACA, TERRENO LABOR			
AÑO: 2007 Superficie 410 REGADÍO			
Gastos (G)	Unidades	Importe Unitario	Importe Total
Semillas	30,00	6,07	181,95
Plantas.....	0,00	0,00	0,00
Abono sementera o invierno. N-P-K	50-125-150		214,78
Abono cobertera (nitrogenad N	75,00	0,82	61,13
Estiércol			0,00
Plaguicidas.....			26,05
Herbicidas.....			27,33
Otros fitosanitarios.....			22,66
Agua riego.....			107,00
Productos de protección de cultivo			0,00
Secado.....			0,00
Comercialización.....			0,00
Tranasformación.....			0,00
Seguros de cultivo.....			310,59
Otros			0,00
Trabajos por terceros en plantación			0,00
Trabajos por terceros en arranque..			0,00
TOTAL (G1)			951,48
Alquiler maquinaria	0,00		
Mano de obra eventual en cultiv	0,00		
TOTAL (G2)			951,48
Producción bruta (P.B.)			
Venta de hojas	19.800,00	0,62	12.216,60
Venta de	0,00	0,00	0,00
Indemnizaciones			0,00
Subvenciones de seguros			141,24
Otras subvenciones			0,00
TOTAL (PB)			12.357,84
M.B.S. 1 (P.B.- G1)			11.406,36
M.B.S. 2 (P.B.- G2)			11.406,36

MÁRGENES BRUTOS ESTANDAR

Comarca VI Cultivo 0708012 ACELGA, TERRENO LABOR			
AÑO: 2007 Superficie 120 REGADÍO			
Gastos (G)	Unidades	Importe Unitario	Importe Total
Semillas	0,00	0,00	0,00
Plantas.....	110.000,00	0,03	3.520,00
Abono sementera o invierno. N-P-K	50-125-165		222,74
Abono cobertera (nitrogenad N	150,00	0,82	122,25
Estiércol			0,00
Plaguicidas.....			29,37
Herbicidas.....			37,68
Otros fitosanitarios.....			16,10
Agua riego.....			107,00
Productos de protección de cultivo			0,00
Secado.....			0,00
Comercialización.....			0,00
Tranasformación.....			0,00
Seguros de cultivo.....			310,59
Otros			0,00
Trabajos por terceros en plantación			0,00
Trabajos por terceros en arranque..			0,00
TOTAL (G1)			4.365,73
Alquiler maquinaria	0,00		
Mano de obra eventual en cultiv	0,00		
TOTAL (G2)			4.365,73
Producción bruta (P.B.)			
Venta de hojas	75.700,00	0,38	28.766,00
Venta de	0,00	0,00	0,00
Indemnizaciones			0,00
Subvenciones de seguros			141,24
Otras subvenciones			0,00
TOTAL (PB)			28.907,24
M.B.S. 1 (P.B.- G1)			24.541,51
M.B.S. 2 (P.B.- G2)			24.541,51

MÁRGENES BRUTOS ESTANDAR

Comarca VI Cultivo 0709012 CARDO, TERRENO LABOR			
AÑO: 2007 Superficie 240 REGADÍO			
Gastos (G)	Unidades	Importe Unitario	Importe Total
Semillas	0,00	0,00	0,00
Plantas.....	8.200,00	0,07	574,00
Abono sementera o invierno. N-P-K	65-150-200		272,05
Abono cobertera (nitrogenad N	150,00	0,82	122,25
Estiércol			0,00
Plaguicidas.....			28,44
Herbicidas.....			27,15
Otros fitosanitarios.....			20,16
Agua riego.....			107,00
Productos de protección de cultivo			0,00
Secado.....			0,00
Comercialización.....			0,00
Tranasformación.....			0,00
Seguros de cultivo.....			0,00
Otros			0,00
Trabajos por terceros en plantación			0,00
Trabajos por terceros en arranque..			0,00
TOTAL (G1)			1.151,05
Alquiler maquinaria	0,00		
Mano de obra eventual en cultiv	0,00		
TOTAL (G2)			1.151,05
Producción bruta (P.B.)			
Venta de tallos	52.600,00	0,23	12.098,00
Venta de	0,00	0,00	0,00
Indemnizaciones			0,00
Subvenciones de seguros			0,00
Otras subvenciones			0,00
TOTAL (PB)			12.098,00
M.B.S. 1 (P.B.- G1)			10.946,95
M.B.S. 2 (P.B.- G2)			10.946,95

MÁRGENES BRUTOS ESTANDAR

Comarca VI Cultivo 0710312 BORRAJA, TERRENO LABOR			
AÑO: 2007 Superficie 45 REGADÍO			
Gastos (G)	Unidades	Importe Unitario	Importe Total
Semillas	12,00	49,62	595,48
Plantas.....	0,00	0,00	0,00
Abono sementera o invierno. N-P-K	50-125-175		228,05
Abono cobertera (nitrogenad N	125,00	0,82	101,88
Estiércol			0,00
Plaguicidas.....			20,77
Herbicidas.....			32,28
Otros fitosanitarios.....			29,12
Agua riego.....			107,00
Productos de protección de cultivo			0,00
Secado.....			0,00
Comercialización.....			0,00
Tranasformación.....			0,00
Seguros de cultivo.....			0,00
Otros			0,00
Trabajos por terceros en plantación			0,00
Trabajos por terceros en arranque..			0,00
TOTAL (G1)			1.114,57
Alquiler maquinaria	0,00		
Mano de obra eventual en cultiv	0,00		
TOTAL (G2)			1.114,57
Producción bruta (P.B.)			
Venta de hojas	70.700,00	0,54	38.178,00
Venta de	0,00	0,00	0,00
Indemnizaciones			0,00
Subvenciones de seguros			0,00
Otras subvenciones			0,00
TOTAL (PB)			38.178,00
M.B.S. 1 (P.B.- G1)			37.063,43
M.B.S. 2 (P.B.- G2)			37.063,43

MÁRGENES BRUTOS ESTANDAR

Comarca VI Cultivo 0712012 MELON, TERRENO LABOR			
AÑO: 2007 Superficie 9 REGADÍO			
Gastos (G)	Unidades	Importe Unitario	Importe Total
Semillas	0,00	0,00	0,00
Plantas.....	6.000,00	0,06	372,00
Abono sementera o invierno. N-P-K	60-150-200		268,35
Abono cobertera (nitrogenad N	50,00	0,82	40,75
Estiércol			0,00
Plaguicidas.....			51,48
Herbicidas.....			0,00
Otros fitosanitarios.....			25,14
Agua riego.....			107,00
Productos de protección de cultivo			0,00
Secado.....			0,00
Comercialización.....			0,00
Tranasformación.....			0,00
Seguros de cultivo.....			0,00
Otros			0,00
Trabajos por terceros en plantación			0,00
Trabajos por terceros en arranque..			0,00
TOTAL (G1)			864,72
Alquiler maquinaria	0,00		
Mano de obra eventual en cultiv	0,00		
TOTAL (G2)			864,72
Producción bruta (P.B.)			
Venta de fruta	21.500,00	0,17	3.569,00
Venta de	0,00	0,00	0,00
Indemnizaciones			0,00
Subvenciones de seguros			0,00
Otras subvenciones			0,00
TOTAL (PB)			3.569,00
M.B.S. 1 (P.B.- G1)			2.704,28
M.B.S. 2 (P.B.- G2)			2.704,28

MÁRGENES BRUTOS ESTANDAR

Comarca VI Cultivo 0713212 CALABACIN, TERRENO LABOR			
AÑO: 2007 Superficie 28 REGADÍO			
Gastos (G)	Unidades	Importe Unitario	Importe Total
Semillas	7,00	73,92	517,47
Plantas.....	0,00	0,00	0,00
Abono sementera o invierno. N-P-K	50-125-200		241,33
Abono cobertera (nitrogenad N	175,00	0,82	142,63
Estiércol			0,00
Plaguicidas.....			32,79
Herbicidas.....			0,00
Otros fitosanitarios.....			35,40
Agua riego.....			107,00
Productos de protección de cultivo			0,00
Secado.....			0,00
Comercialización.....			0,00
Tranasformación.....			0,00
Seguros de cultivo.....			0,00
Otros			0,00
Trabajos por terceros en plantación			0,00
Trabajos por terceros en arranque..			0,00
TOTAL (G1)			1.076,61
Alquiler maquinaria	0,00		
Mano de obra eventual en cultiv	0,00		
TOTAL (G2)			1.076,61
Producción bruta (P.B.)			
Venta de fruta	51.300,00	0,33	16.929,00
Venta de	0,00	0,00	0,00
Indemnizaciones			0,00
Subvenciones de seguros			0,00
Otras subvenciones			0,00
TOTAL (PB)			16.929,00
M.B.S. 1 (P.B.- G1)			15.852,39
M.B.S. 2 (P.B.- G2)			15.852,39

MÁRGENES BRUTOS ESTANDAR

Comarca VI Cultivo 0716012 BERENJENA, TERRENO LABOR			
AÑO: 2007 Superficie 60 REGADÍO			
Gastos (G)	Unidades	Importe Unitario	Importe Total
Semillas	0,00	0,00	0,00
Plantas.....	18.000,00	0,06	1.080,00
Abono sementera o invierno. N-P-K	50-100-125		181,88
Abono cobertera (nitrogenad 0	75,00	0,82	61,13
Estiércol			0,00
Plaguicidas.....			31,62
Herbicidas.....			33,58
Otros fitosanitarios.....			37,15
Agua riego.....			107,00
Productos de protección de cultivo			0,00
Secado.....			0,00
Comercialización.....			0,00
Tranasformación.....			0,00
Seguros de cultivo.....			0,00
Otros			0,00
Trabajos por terceros en plantación			0,00
Trabajos por terceros en arranque..			0,00
TOTAL (G1)			1.532,35
Alquiler maquinaria	0,00		
Mano de obra eventual en cultiv	0,00		
TOTAL (G2)			1.532,35
Producción bruta (P.B.)			
Venta de bayas	41.200,00	0,27	11.041,60
Venta de	0,00	0,00	0,00
Indemnizaciones			0,00
Subvenciones de seguros			0,00
Otras subvenciones			0,00
TOTAL (PB)			11.041,60
M.B.S. 1 (P.B.- G1)			9.509,25
M.B.S. 2 (P.B.- G2)			9.509,25

MÁRGENES BRUTOS ESTANDAR

Gastos (G)		Unidades	Importe Unitario	Importe Total
Comarca VI Cultivo 0717112 TOMATE INDUSTRIA TERRENO L AÑO: 2007 Superficie 630 REGADÍO				
Semillas	0,00	0,00	0,00	
Plantas.....	18.000,00	0,06	1.080,00	
Abono sementera o invierno. N-P-K	60-150-200		268,35	
Abono cobertera (nitrogenad N	75,00	0,92	68,63	
Estiércol			0,00	
Plaguicidas.....			39,63	
Herbicidas.....			28,72	
Otros fitosanitarios.....			60,44	
Agua riego.....			107,00	
Productos de protección de cultivo			0,00	
Secado.....			0,00	
Comercialización.....			0,00	
Tranasformación.....			0,00	
Seguros de cultivo.....			866,79	
Otros			174,65	
Trabajos por terceros en plantación			0,00	
Trabajos por terceros en arranque..			0,00	
TOTAL (G1)				2.694,21
Alquiler maquinaria	0,00			
Mano de obra eventual en cultiv	0,00			
TOTAL (G2)				2.694,21
Producción bruta (P.B.)				
Venta de bayas	88.600,00	0,10	9.037,20	
Venta de	0,00	0,00	0,00	
Indemnizaciones			0,00	
Subvenciones de seguros			450,93	
Otras subvenciones			0,00	
TOTAL (PB)				9.488,13
M.B.S. 1 (P.B.- G1)				6.793,92
M.B.S. 2 (P.B.- G2)				6.793,92

MÁRGENES BRUTOS ESTANDAR

Comarca VI Cultivo 0717212 TOMATE PLAZA, TERRENO LABO			
AÑO: 2007 Superficie 50 REGADÍO			
Gastos (G)	Unidades	Importe Unitario	Importe Total
Semillas	0,00	0,00	0,00
Plantas.....	25.000,00	0,06	1.500,00
Abono sementera o invierno. N-P-K	60-150-200		268,35
Abono cobertera (nitrogenad N	75,00	0,82	61,13
Estiércol			0,00
Plaguicidas.....			33,05
Herbicidas.....			32,92
Otros fitosanitarios.....			70,23
Agua riego.....			107,00
Productos de protección de cultivo			0,00
Secado.....			0,00
Comercialización.....			0,00
Tranasformación.....			0,00
Seguros de cultivo.....			0,00
Otros			0,00
Trabajos por terceros en plantación			0,00
Trabajos por terceros en arranque..			0,00
TOTAL (G1)			2.072,68
Alquiler maquinaria	0,00		
Mano de obra eventual en cultiv	0,00		
TOTAL (G2)			2.072,68
Producción bruta (P.B.)			
Venta de bayas	87.000,00	0,52	44.979,00
Venta de	0,00	0,00	0,00
Indemnizaciones			0,00
Subvenciones de seguros			0,00
Otras subvenciones			0,00
TOTAL (PB)			44.979,00
M.B.S. 1 (P.B.- G1)			42.906,33
M.B.S. 2 (P.B.- G2)			42.906,33

MÁRGENES BRUTOS ESTANDAR

Comarca VI		Cultivo 0718112		PIMIENTO PIQUILLO TERREN LAB	
AÑO: 2007		Superficie 390		REGADÍO	
Gastos (G)	Unidades	Importe Unitario	Importe Total		
Semillas	0,00	0,00	0,00		
Plantas.....	38.000,00	0,07	2.660,00		
Abono sementera o invierno. N-P-K	40-100-135		179,79		
Abono cobertera (nitrogenad N	90,00	0,82	73,35		
Estiércol			0,00		
Plaguicidas.....			39,10		
Herbicidas.....			36,41		
Otros fitosanitarios.....			27,29		
Agua riego.....			107,00		
Productos de protección de cultivo			0,00		
Secado.....			0,00		
Comercialización.....			0,00		
Tranasformación.....			0,00		
Seguros de cultivo.....			949,41		
Otros			152,22		
Trabajos por terceros en plantación			0,00		
Trabajos por terceros en arranque..			0,00		
TOTAL (G1)			4.224,57		
Alquiler maquinaria	0,00				
Mano de obra eventual en cultiv	0,00				
TOTAL (G2)			4.224,57		
Producción bruta (P.B.)					
Venta de bayas	17.600,00	0,93	16.315,20		
Venta de	0,00	0,00	0,00		
Indemnizaciones			0,00		
Subvenciones de seguros			479,88		
Otras subvenciones			0,00		
TOTAL (PB)			16.795,08		
M.B.S. 1 (P.B.- G1)			12.570,52		
M.B.S. 2 (P.B.- G2)			12.570,52		

MÁRGENES BRUTOS ESTANDAR

Comarca VI		Cultivo 0718212		PIMIENTO MORRON TERRENO LA	
AÑO: 2007		Superficie 220		REGADÍO	
Gastos (G)	Unidades	Importe Unitario	Importe Total		
Semillas	0,00	0,00	0,00		
Plantas.....	37.000,00	0,07	2.590,00		
Abono sementera o invierno. N-P-K	40-100-135		179,79		
Abono cobertera (nitrogenad N	90,00	0,82	73,35		
Estiércol			0,00		
Plaguicidas.....			38,19		
Herbicidas.....			33,75		
Otros fitosanitarios.....			28,15		
Agua riego.....			107,00		
Productos de protección de cultivo			0,00		
Secado.....			0,00		
Comercialización.....			0,00		
Tranasformación.....			0,00		
Seguros de cultivo.....			0,00		
Otros			0,00		
Trabajos por terceros en plantación			0,00		
Trabajos por terceros en arranque..			0,00		
TOTAL (G1)			3.050,23		
Alquiler maquinaria	0,00				
Mano de obra eventual en cultiv	0,00				
TOTAL (G2)			3.050,23		
Producción bruta (P.B.)					
Venta de bayas	29.800,00	0,38	11.383,60		
Venta de	0,00	0,00	0,00		
Indemnizaciones			0,00		
Subvenciones de seguros			0,00		
Otras subvenciones			0,00		
TOTAL (PB)			11.383,60		
M.B.S. 1 (P.B.- G1)			8.333,38		
M.B.S. 2 (P.B.- G2)			8.333,38		

MÁRGENES BRUTOS ESTANDAR

Comarca <u>VI</u>		Cultivo <u>0718312</u>		PIMIENTO PLAZA TERRENO LAB	
AÑO: <u>2007</u>		Superficie <u>31</u>		REGADÍO	
Gastos (G)	Unidades	Importe Unitario	Importe Total		
Semillas	0,00	0,00	0,00		
Plantas.....	40.000,00	0,07	2.800,00		
Abono sementera o invierno. N-P-K	40-100-135		179,79		
Abono cobertera (nitrogenad N	100,00	0,82	81,50		
Estiércol			0,00		
Plaguicidas.....			43,46		
Herbicidas.....			36,12		
Otros fitosanitarios.....			27,76		
Agua riego.....			107,00		
Productos de protección de cultivo			0,00		
Secado.....			0,00		
Comercialización.....			0,00		
Tranasformación.....			0,00		
Seguros de cultivo.....			0,00		
Otros			0,00		
Trabajos por terceros en plantación			0,00		
Trabajos por terceros en arranque..			0,00		
TOTAL (G1)			3.275,63		
Alquiler maquinaria	0,00				
Mano de obra eventual en cultiv	0,00				
TOTAL (G2)			3.275,63		
Producción bruta (P.B.)					
Venta de bayas	23.500,00	0,60	14.194,00		
Venta de	0,00	0,00	0,00		
Indemnizaciones			0,00		
Subvenciones de seguros			0,00		
Otras subvenciones			0,00		
TOTAL (PB)			14.194,00		
M.B.S. 1 (P.B.- G1)			10.918,38		
M.B.S. 2 (P.B.- G2)			10.918,38		

MÁRGENES BRUTOS ESTANDAR

Comarca VI Cultivo 0721012 ALCACHOFA, TERRENO LABOR			
AÑO: 2007 Superficie 231 REGADÍO			
Gastos (G)	Unidades	Importe Unitario	Importe Total
Semillas	0,00	0,00	0,00
Plantas.....	8.300,00	0,07	539,50
Abono sementera o invierno. N-P-K	75-150-200		279,45
Abono cobertera (nitrogenad N	150,00	0,82	122,25
Estiércol			0,00
Plaguicidas.....			61,43
Herbicidas.....			40,89
Otros fitosanitarios.....			36,25
Agua riego.....			107,00
Productos de protección de cultivo			0,00
Secado.....			0,00
Comercialización.....			0,00
Tranasformación.....			0,00
Seguros de cultivo.....			0,00
Otros			0,00
Trabajos por terceros en plantación			0,00
Trabajos por terceros en arranque..			0,00
TOTAL (G1)			1.186,77
Alquiler maquinaria	0,00		
Mano de obra eventual en cultiv	0,00		
TOTAL (G2)			1.186,77
Producción bruta (P.B.)			
Venta de cogotas	9.200,00	0,50	4.554,00
Venta de	0,00	0,00	0,00
Indemnizaciones			0,00
Subvenciones de seguros			0,00
Otras subvenciones			0,00
TOTAL (PB)			4.554,00
M.B.S. 1 (P.B.- G1)			3.367,23
M.B.S. 2 (P.B.- G2)			3.367,23

MÁRGENES BRUTOS ESTANDAR

Comarca VI Cultivo 0722112 COLIFLOR, TERRENO LABOR			
AÑO: 2007 Superficie 400 REGADÍO			
Gastos (G)	Unidades	Importe Unitario	Importe Total
Semillas	0,00	0,00	0,00
Plantas.....	20.200,00	0,04	808,00
Abono sementera o invierno. N-P-K	75-150-200		279,45
Abono cobertera (nitrogenad N	150,00	0,82	122,25
Estiércol			0,00
Plaguicidas.....			47,25
Herbicidas.....			45,69
Otros fitosanitarios.....			41,27
Agua riego.....			107,00
Productos de protección de cultivo			0,00
Secado.....			0,00
Comercialización.....			0,00
Tranasformación.....			0,00
Seguros de cultivo.....			0,00
Otros			0,00
Trabajos por terceros en plantación			0,00
Trabajos por terceros en arranque..			0,00
TOTAL (G1)			1.450,91
Alquiler maquinaria	0,00		
Mano de obra eventual en cultiv	0,00		
TOTAL (G2)			1.450,91
Producción bruta (P.B.)			
Venta de pellas	19.700,00	0,28	5.516,00
Venta de	0,00	0,00	0,00
Indemnizaciones			0,00
Subvenciones de seguros			0,00
Otras subvenciones			0,00
TOTAL (PB)			5.516,00
M.B.S. 1 (P.B.- G1)			4.065,09
M.B.S. 2 (P.B.- G2)			4.065,09

MÁRGENES BRUTOS ESTANDAR

Comarca VI Cultivo 0722212 BROCOLI, TERRENO LABOR			
AÑO: 2007 Superficie 1700 REGADÍO			
Gastos (G)	Unidades	Importe Unitario	Importe Total
Semillas	0,00	0,00	0,00
Plantas.....	33.300,00	0,04	1.332,00
Abono sementera o invierno. N-P-K	60-140-200		260,50
Abono cobertera (nitrogenad N	150,00	0,82	122,25
Estiércol			0,00
Plaguicidas.....			44,29
Herbicidas.....			37,09
Otros fitosanitarios.....			31,22
Agua riego.....			107,00
Productos de protección de cultivo			0,00
Secado.....			0,00
Comercialización.....			0,00
Tranasformación.....			0,00
Seguros de cultivo.....			0,00
Otros			0,00
Trabajos por terceros en plantación			0,00
Trabajos por terceros en arranque..			0,00
TOTAL (G1)			1.934,35
Alquiler maquinaria	0,00		
Mano de obra eventual en cultiv	0,00		
TOTAL (G2)			1.934,35
Producción bruta (P.B.)			
Venta de pellas	13.700,00	0,39	5.356,70
Venta de	0,00	0,00	0,00
Indemnizaciones			0,00
Subvenciones de seguros			0,00
Otras subvenciones			0,00
TOTAL (PB)			5.356,70
M.B.S. 1 (P.B.- G1)			3.422,35
M.B.S. 2 (P.B.- G2)			3.422,35

MÁRGENES BRUTOS ESTANDAR

Comarca VI Cultivo 0723012 AJO, TERRENO LABOR			
AÑO: 2007 Superficie 18 REGADÍO			
Gastos (G)	Unidades	Importe Unitario	Importe Total
Semillas	880,00	1,22	1.073,60
Plantas.....	0,00	0,00	0,00
Abono sementera o invierno. N-P-K	60-150-200		268,35
Abono cobertera (nitrogenad N	175,00	0,82	142,63
Estiércol			0,00
Plaguicidas.....			43,27
Herbicidas.....			42,13
Otros fitosanitarios.....			0,00
Agua riego.....			107,00
Productos de protección de cultivo			0,00
Secado.....			0,00
Comercialización.....			0,00
Tranasformación.....			0,00
Seguros de cultivo.....			0,00
Otros			0,00
Trabajos por terceros en plantación			0,00
Trabajos por terceros en arranque..			0,00
TOTAL (G1)			1.676,98
Alquiler maquinaria	0,00		
Mano de obra eventual en cultiv	0,00		
TOTAL (G2)			1.676,98
Producción bruta (P.B.)			
Venta de bulbos	9.700,00	1,13	10.961,00
Venta de	0,00	0,00	0,00
Indemnizaciones			0,00
Subvenciones de seguros			0,00
Otras subvenciones			0,00
TOTAL (PB)			10.961,00
M.B.S. 1 (P.B.- G1)			9.284,03
M.B.S. 2 (P.B.- G2)			9.284,03

MÁRGENES BRUTOS ESTANDAR

Comarca VI Cultivo 0724012 CEBOLLA, TERRENO LABOR			
AÑO: 2007 Superficie 123 REGADÍO			
Gastos (G)	Unidades	Importe Unitario	Importe Total
Semillas	0,00	0,00	0,00
Plantas.....	160.000,00	0,03	4.000,00
Abono sementera o invierno. N-P-K	60-150-200		268,35
Abono cobertera (nitrogenad N	150,00	0,82	122,25
Estiércol			0,00
Plaguicidas.....			37,29
Herbicidas.....			40,18
Otros fitosanitarios.....			42,25
Agua riego.....			107,00
Productos de protección de cultivo			0,00
Secado.....			0,00
Comercialización.....			0,00
Tranasformación.....			0,00
Seguros de cultivo.....			349,29
Otros			0,00
Trabajos por terceros en plantación			0,00
Trabajos por terceros en arranque..			0,00
TOTAL (G1)			4.966,61
Alquiler maquinaria	0,00		
Mano de obra eventual en cultiv	0,00		
TOTAL (G2)			4.966,61
Producción bruta (P.B.)			
Venta de bulbos	67.500,00	0,21	13.837,50
Venta de	0,00	0,00	0,00
Indemnizaciones			0,00
Subvenciones de seguros			187,72
Otras subvenciones			0,00
TOTAL (PB)			14.025,22
M.B.S. 1 (P.B.- G1)			9.058,61
M.B.S. 2 (P.B.- G2)			9.058,61

MÁRGENES BRUTOS ESTANDAR

Comarca VI Cultivo 0726012 PUERRO, TERRENO LABOR			
AÑO: 2007 Superficie 21 REGADÍO			
Gastos (G)	Unidades	Importe Unitario	Importe Total
Semillas	0,00	0,00	0,00
Plantas.....	180.000,00	0,02	3.240,00
Abono sementera o invierno. N-P-K	50-125-175		228,05
Abono cobertera (nitrogenad N	150,00	0,82	122,25
Estiércol			0,00
Plaguicidas.....			30,65
Herbicidas.....			34,29
Otros fitosanitarios.....			29,02
Agua riego.....			107,00
Productos de protección de cultivo			0,00
Secado.....			0,00
Comercialización.....			0,00
Tranasformación.....			0,00
Seguros de cultivo.....			0,00
Otros			0,00
Trabajos por terceros en plantación			0,00
Trabajos por terceros en arranque..			0,00
TOTAL (G1)			3.791,26
Alquiler maquinaria	0,00		
Mano de obra eventual en cultiv	0,00		
TOTAL (G2)			3.791,26
Producción bruta (P.B.)			
Venta de bulbos	31.500,00	0,45	14.175,00
Venta de	0,00	0,00	0,00
Indemnizaciones			0,00
Subvenciones de seguros			0,00
Otras subvenciones			0,00
TOTAL (PB)			14.175,00
M.B.S. 1 (P.B.- G1)			10.383,74
M.B.S. 2 (P.B.- G2)			10.383,74

MÁRGENES BRUTOS ESTANDAR

Comarca VI Cultivo 0727012 REMOLACHA MESA, TERRENO LA			
AÑO: 2007 Superficie 20 REGADÍO			
Gastos (G)	Unidades	Importe Unitario	Importe Total
Semillas	12,00	24,64	295,69
Plantas.....	0,00	0,00	0,00
Abono sementera o invierno. N-P-K	50-90-125		174,03
Abono cobertera (nitrogenad N	100,00	0,82	81,50
Estiércol			0,00
Plaguicidas.....			0,00
Herbicidas.....			35,28
Otros fitosanitarios.....			39,27
Agua riego.....			107,00
Productos de protección de cultivo			0,00
Secado.....			0,00
Comercialización.....			0,00
Tranasformación.....			0,00
Seguros de cultivo.....			0,00
Otros			0,00
Trabajos por terceros en plantación			0,00
Trabajos por terceros en arranque..			0,00
TOTAL (G1)			732,77
Alquiler maquinaria	0,00		
Mano de obra eventual en cultiv	0,00		
TOTAL (G2)			732,77
Producción bruta (P.B.)			
Venta de raices	57.700,00	0,22	12.751,70
Venta de	0,00	0,00	0,00
Indemnizaciones			0,00
Subvenciones de seguros			0,00
Otras subvenciones			0,00
TOTAL (PB)			12.751,70
M.B.S. 1 (P.B.- G1)			12.018,93
M.B.S. 2 (P.B.- G2)			12.018,93

MÁRGENES BRUTOS ESTANDAR

Comarca <u>VI</u>		Cultivo <u>0731012</u>		JUDIA VERDE, TERRENO LABOR	
AÑO: <u>2007</u>		Superficie <u>330</u>		REGADÍO	
Gastos (G)	Unidades	Importe Unitario	Importe Total		
Semillas	110,00	6,17	678,15		
Plantas.....	0,00	0,00	0,00		
Abono sementera o invierno. N-P-K	0-90-150		150,30		
Abono cobertera (nitrogenad N	0,00	0,00	0,00		
Estiércol			0,00		
Plaguicidas.....			25,10		
Herbicidas.....			36,09		
Otros fitosanitarios.....			46,09		
Agua riego.....			107,00		
Productos de protección de cultivo			0,00		
Secado.....			0,00		
Comercialización.....			0,00		
Tranasformación.....			0,00		
Seguros de cultivo.....			112,47		
Otros			0,00		
Trabajos por terceros en plantación			0,00		
Trabajos por terceros en arranque..			0,00		
TOTAL (G1)			1.155,20		
Alquiler maquinaria	0,00				
Mano de obra eventual en cultiv	0,00				
TOTAL (G2)			1.155,20		
Producción bruta (P.B.)					
Venta de vainas	10.200,00	0,66	6.772,80		
Venta de	0,00	0,00	0,00		
Indemnizaciones			0,00		
Subvenciones de seguros			50,36		
Otras subvenciones			0,00		
TOTAL (PB)			6.823,16		
M.B.S. 1 (P.B.- G1)			5.667,96		
M.B.S. 2 (P.B.- G2)			5.667,96		

MÁRGENES BRUTOS ESTANDAR

Comarca VI		Cultivo 0732012		GUISANTE VERDE, TERRENO LAB	
AÑO: 2007		Superficie 440		REGADÍO	
Gastos (G)	Unidades	Importe Unitario	Importe Total		
Semillas	240,00	2,34	562,56		
Plantas.....	0,00	0,00	0,00		
Abono sementera o invierno. N-P-K	35-75-30		100,71		
Abono cobertera (nitrogenad N	0,00	0,00	0,00		
Estiércol			0,00		
Plaguicidas.....			29,15		
Herbicidas.....			34,66		
Otros fitosanitarios.....			22,04		
Agua riego.....			107,00		
Productos de protección de cultivo			0,00		
Secado.....			0,00		
Comercialización.....			0,00		
Tranasformación.....			0,00		
Seguros de cultivo.....			55,38		
Otros			0,00		
Trabajos por terceros en plantación			0,00		
Trabajos por terceros en arranque..			0,00		
TOTAL (G1)			911,50		
Alquiler maquinaria	0,00				
Mano de obra eventual en cultiv	0,00				
TOTAL (G2)			911,50		
Producción bruta (P.B.)					
Venta de vainas	5.320,00	0,28	1.468,32		
Venta de	0,00	0,00	0,00		
Indemnizaciones			0,00		
Subvenciones de seguros			24,64		
Otras subvenciones			0,00		
TOTAL (PB)			1.492,96		
M.B.S. 1 (P.B.- G1)			581,47		
M.B.S. 2 (P.B.- G2)			581,47		

MÁRGENES BRUTOS ESTANDAR

Comarca VI		Cultivo 0733012		HABA VERDE, TERRENO LABOR	
AÑO: 2007		Superficie 460		REGADÍO	
Gastos (G)	Unidades	Importe Unitario	Importe Total		
Semillas	180,00	2,52	454,32		
Plantas.....	0,00	0,00	0,00		
Abono sementera o invierno. N-P-K	40-80-25		105,68		
Abono cobertera (nitrogenad N	0,00	0,00	0,00		
Estiércol			0,00		
Plaguicidas.....			20,17		
Herbicidas.....			26,71		
Otros fitosanitarios.....			23,22		
Agua riego.....			107,00		
Productos de protección de cultivo			0,00		
Secado.....			0,00		
Comercialización.....			0,00		
Tranasformación.....			0,00		
Seguros de cultivo.....			91,14		
Otros			0,00		
Trabajos por terceros en plantación			0,00		
Trabajos por terceros en arranque..			0,00		
TOTAL (G1)			828,24		
Alquiler maquinaria	0,00				
Mano de obra eventual en cultiv	0,00				
TOTAL (G2)			828,24		
Producción bruta (P.B.)					
Venta de vainas	2.100,00	0,60	1.264,20		
Venta de	0,00	0,00	0,00		
Indemnizaciones			0,00		
Subvenciones de seguros			43,92		
Otras subvenciones			0,00		
TOTAL (PB)			1.308,12		
M.B.S. 1 (P.B.- G1)			479,89		
M.B.S. 2 (P.B.- G2)			479,89		

MÁRGENES BRUTOS ESTANDAR

Comarca VI Cultivo 0735122 MAIZ DULCE, CULT HORT AIRE LI			
AÑO: 2007 Superficie 405 REGADÍO			
Gastos (G)	Unidades	Importe Unitario	Importe Total
Semillas	0,00	0,00	0,00
Plantas.....	0,00	0,00	0,00
Abono sementera o invierno. N-P-K	0		0,00
Abono cobertera (nitrogenad N	0,00	0,00	0,00
Estiércol			0,00
Plaguicidas.....			0,00
Herbicidas.....			0,00
Otros fitosanitarios.....			0,00
Agua riego.....			107,00
Productos de protección de cultivo			0,00
Secado.....			0,00
Comercialización.....			0,00
Tranasformación.....			0,00
Seguros de cultivo.....			0,00
Otros			0,00
Trabajos por terceros en plantación			0,00
Trabajos por terceros en arranque..			0,00
TOTAL (G1)			107,00
Alquiler maquinaria	0,00		
Mano de obra eventual en cultiv	0,00		
TOTAL (G2)			107,00
Producción bruta (P.B.)			
Venta de	16.800,00	0,00	0,00
Venta de	0,00	0,00	0,00
Indemnizaciones			0,00
Subvenciones de seguros			0,00
Otras subvenciones			0,00
TOTAL (PB)			0,00
M.B.S. 1 (P.B.- G1)			-107,00
M.B.S. 2 (P.B.- G2)			-107,00

MÁRGENES BRUTOS ESTANDAR

Comarca VI Cultivo 1201002 MANZANO			
AÑO: 2007 Superficie 212 REGADÍO			
Gastos (G)	Unidades	Importe Unitario	Importe Total
Semillas	0,00	0,00	0,00
Plantas.....	1.040,00	0,20	208,00
Abono sementera o invierno. N-P-K	50-75-140		170,22
Abono cobertera (nitrogenad N	100,00	0,82	81,50
Estiércol			0,00
Plaguicidas.....			95,19
Herbicidas.....			25,26
Otros fitosanitarios.....			59,77
Agua riego.....			107,00
Productos de protección de cultivo			0,00
Secado.....			0,00
Comercialización.....			0,00
Tranasformación.....			0,00
Seguros de cultivo.....			1.620,72
Otros			0,00
Trabajos por terceros en plantación			0,00
Trabajos por terceros en arranque..			0,00
TOTAL (G1)			2.367,66
Alquiler maquinaria	0,00		
Mano de obra eventual en cultiv	0,00		
TOTAL (G2)			2.367,66
Producción bruta (P.B.)			
Venta de fruta	24.200,00	0,45	10.841,60
Venta de	0,00	0,00	0,00
Indemnizaciones			0,00
Subvenciones de seguros			967,14
Otras subvenciones			0,00
TOTAL (PB)			11.808,74
M.B.S. 1 (P.B.- G1)			9.441,09
M.B.S. 2 (P.B.- G2)			9.441,09

MÁRGENES BRUTOS ESTANDAR

Comarca VI Cultivo 1202002 PERAL			
AÑO: 2007 Superficie 498 REGADÍO			
Gastos (G)	Unidades	Importe Unitario	Importe Total
Semillas	0,00	0,00	0,00
Plantas.....	1.000,00	0,20	200,00
Abono sementera o invierno. N-P-K	50-75-140		170,22
Abono cobertera (nitrogenad N	100,00	0,82	81,50
Estiércol			0,00
Plaguicidas.....			88,61
Herbicidas.....			27,16
Otros fitosanitarios.....			80,16
Agua riego.....			107,00
Productos de protección de cultivo			0,00
Secado.....			0,00
Comercialización.....			0,00
Tranasformación.....			0,00
Seguros de cultivo.....			1.146,54
Otros			0,00
Trabajos por terceros en plantación			0,00
Trabajos por terceros en arranque..			0,00
TOTAL (G1)			1.901,19
Alquiler maquinaria	0,00		
Mano de obra eventual en cultiv	0,00		
TOTAL (G2)			1.901,19
Producción bruta (P.B.)			
Venta de fruta	16.500,00	0,50	8.266,50
Venta de	0,00	0,00	0,00
Indemnizaciones			0,00
Subvenciones de seguros			610,63
Otras subvenciones			0,00
TOTAL (PB)			8.877,13
M.B.S. 1 (P.B.- G1)			6.975,95
M.B.S. 2 (P.B.- G2)			6.975,95

MÁRGENES BRUTOS ESTANDAR

Comarca VI Cultivo 1207002 CEREZO Y GUINDO			
AÑO: 2007 Superficie 89 REGADÍO			
Gastos (G)	Unidades	Importe Unitario	Importe Total
Semillas	0,00	0,00	0,00
Plantas.....	556,00	0,21	116,76
Abono sementera o invierno. N-P-K	75-75-75		154,20
Abono cobertera (nitrogenad N	25,00	0,82	20,38
Estiércol			0,00
Plaguicidas.....			35,25
Herbicidas.....			32,79
Otros fitosanitarios.....			44,29
Agua riego.....			107,00
Productos de protección de cultivo			0,00
Secado.....			0,00
Comercialización.....			0,00
Tranasformación.....			0,00
Seguros de cultivo.....			2.180,90
Otros			0,00
Trabajos por terceros en plantación			0,00
Trabajos por terceros en arranque..			0,00
TOTAL (G1)			2.691,57
Alquiler maquinaria	0,00		
Mano de obra eventual en cultiv	0,00		
TOTAL (G2)			2.691,57
Producción bruta (P.B.)			
Venta de fruta	4.600,00	2,12	9.765,80
Venta de	0,00	0,00	0,00
Indemnizaciones			0,00
Subvenciones de seguros			1.482,36
Otras subvenciones			0,00
TOTAL (PB)			11.248,16
M.B.S. 1 (P.B.- G1)			8.556,60
M.B.S. 2 (P.B.- G2)			8.556,60

MÁRGENES BRUTOS ESTANDAR

Comarca VI Cultivo 1208002 MELOCOTONERO			
AÑO: 2007 Superficie 365 REGADÍO			
Gastos (G)	Unidades	Importe Unitario	Importe Total
Semillas	0,00	0,00	0,00
Plantas.....	415,00	0,21	87,15
Abono sementera o invierno. N-P-K	50-75-190		196,77
Abono cobertera (nitrogenad N	50,00	0,82	40,75
Estiércol			0,00
Plaguicidas.....			74,23
Herbicidas.....			37,25
Otros fitosanitarios.....			50,22
Agua riego.....			107,00
Productos de protección de cultivo			0,00
Secado.....			0,00
Comercialización.....			0,00
Tranasformación.....			0,00
Seguros de cultivo.....			1.430,20
Otros			0,00
Trabajos por terceros en plantación			0,00
Trabajos por terceros en arranque..			0,00
TOTAL (G1)			2.023,57
Alquiler maquinaria	0,00		
Mano de obra eventual en cultiv	0,00		
TOTAL (G2)			2.023,57
Producción bruta (P.B.)			
Venta de fruta	24.000,00	0,35	8.496,00
Venta de	0,00	0,00	0,00
Indemnizaciones			0,00
Subvenciones de seguros			790,00
Otras subvenciones			0,00
TOTAL (PB)			9.286,00
M.B.S. 1 (P.B.- G1)			7.262,44
M.B.S. 2 (P.B.- G2)			7.262,44

MÁRGENES BRUTOS ESTANDAR

Comarca VI Cultivo 1209002 CIRUELO			
AÑO: 2007 Superficie 27 REGADÍO			
Gastos (G)	Unidades	Importe Unitario	Importe Total
Semillas	0,00	0,00	0,00
Plantas.....	330,00	0,21	67,65
Abono sementera o invierno. N-P-K	75-75-75		154,20
Abono cobertera (nitrogenad N	50,00	0,82	40,75
Estiércol			0,00
Plaguicidas.....			41,06
Herbicidas.....			30,69
Otros fitosanitarios.....			36,24
Agua riego.....			107,00
Productos de protección de cultivo			0,00
Secado.....			0,00
Comercialización.....			0,00
Tranasformación.....			0,00
Seguros de cultivo.....			0,00
Otros			0,00
Trabajos por terceros en plantación			0,00
Trabajos por terceros en arranque..			0,00
TOTAL (G1)			477,59
Alquiler maquinaria	0,00		
Mano de obra eventual en cultiv	0,00		
TOTAL (G2)			477,59
Producción bruta (P.B.)			
Venta de fruta	3.600,00	0,95	3.420,00
Venta de	0,00	0,00	0,00
Indemnizaciones			0,00
Subvenciones de seguros			0,00
Otras subvenciones			0,00
TOTAL (PB)			3.420,00
M.B.S. 1 (P.B.- G1)			2.942,41
M.B.S. 2 (P.B.- G2)			2.942,41

MÁRGENES BRUTOS ESTANDAR

Comarca VI Cultivo 1218002 ALMENDRO			
AÑO: 2007 Superficie 69 REGADÍO			
Gastos (G)	Unidades	Importe Unitario	Importe Total
Semillas	0,00	0,00	0,00
Plantas.....	380,00	0,19	72,20
Abono sementera o invierno. N-P-K			0,00
Abono cobertera (nitrogenad N	75,00	0,82	61,13
Estiércol			0,00
Plaguicidas.....			26,75
Herbicidas.....			0,00
Otros fitosanitarios.....			22,64
Agua riego.....			107,00
Productos de protección de cultivo			0,00
Secado.....			0,00
Comercialización.....			0,00
Tranasformación.....			0,00
Seguros de cultivo.....			0,00
Otros			0,00
Trabajos por terceros en plantación			0,00
Trabajos por terceros en arranque..			0,00
TOTAL (G1)			289,72
Alquiler maquinaria	0,00		
Mano de obra eventual en cultiv	0,00		
TOTAL (G2)			289,72
Producción bruta (P.B.)			
Venta de almendras	650,00	0,73	476,45
Venta de	0,00	0,00	0,00
Indemnizaciones			0,00
Subvenciones de seguros			0,00
Otras subvenciones			159,83
TOTAL (PB)			636,28
M.B.S. 1 (P.B.- G1)			346,57
M.B.S. 2 (P.B.- G2)			346,57

MÁRGENES BRUTOS ESTANDAR

Comarca VI Cultivo 1302102 VIÑEDO CON D.O. NAVARRA			
AÑO: 2007 Superficie 2520 REGADÍO			
Gastos (G)	Unidades	Importe Unitario	Importe Total
Semillas	0,00	0,00	0,00
Plantas.....	3.400,00	0,05	170,00
Abono sementera o invierno. N-P-K	45-90-135		175,64
Abono cobertera (nitrogenad N	50,00	0,82	40,75
Estiércol			0,00
Plaguicidas.....			66,20
Herbicidas.....			25,11
Otros fitosanitarios.....			88,29
Agua riego.....			107,00
Productos de protección de cultivo			0,00
Secado.....			0,00
Comercialización.....			0,00
Tranasformación.....			0,00
Seguros de cultivo.....			433,22
Otros			0,00
Trabajos por terceros en plantación			0,00
Trabajos por terceros en arranque..			0,00
TOTAL (G1)			1.106,21
Alquiler maquinaria	0,00		
Mano de obra eventual en cultiv	0,00		
TOTAL (G2)			1.106,21
Producción bruta (P.B.)			
Venta de uva	6.100,00	0,30	1.811,70
Venta de	0,00	0,00	0,00
Indemnizaciones			0,00
Subvenciones de seguros			274,95
Otras subvenciones			0,00
TOTAL (PB)			2.086,65
M.B.S. 1 (P.B.- G1)			980,45
M.B.S. 2 (P.B.- G2)			980,45

MÁRGENES BRUTOS ESTANDAR

Comarca VI Cultivo 1302202 VIÑEDO CON D.O. RIOJA			
AÑO: 2007 Superficie 3105 REGADÍO			
Gastos (G)	Unidades	Importe Unitario	Importe Total
Semillas	0,00	0,00	0,00
Plantas.....	4.200,00	0,05	210,00
Abono sementera o invierno. N-P-K	45-90-135		175,64
Abono cobertera (nitrogenad N	50,00	0,82	40,75
Estiércol			0,00
Plaguicidas.....			72,29
Herbicidas.....			29,16
Otros fitosanitarios.....			91,63
Agua riego.....			107,00
Productos de protección de cultivo			0,00
Secado.....			0,00
Comercialización.....			0,00
Tranasformación.....			0,00
Seguros de cultivo.....			423,38
Otros			0,00
Trabajos por terceros en plantación			0,00
Trabajos por terceros en arranque..			0,00
TOTAL (G1)			1.149,85
Alquiler maquinaria	0,00		
Mano de obra eventual en cultiv	0,00		
TOTAL (G2)			1.149,85
Producción bruta (P.B.)			
Venta de uva	6.525,00	0,97	6.303,15
Venta de	0,00	0,00	0,00
Indemnizaciones			0,00
Subvenciones de seguros			261,53
Otras subvenciones			0,00
TOTAL (PB)			6.564,68
M.B.S. 1 (P.B.- G1)			5.414,84
M.B.S. 2 (P.B.- G2)			5.414,84

MÁRGENES BRUTOS ESTANDAR

Comarca VI Cultivo 1402002 OLIVAR ACEITUNA ALMAZARA			
AÑO: 2007 Superficie 325 REGADÍO			
Gastos (G)	Unidades	Importe Unitario	Importe Total
Semillas	0,00	0,00	0,00
Plantas.....	218,00	0,09	18,53
Abono sementera o invierno. N-P-K			0,00
Abono cobertera (nitrogenad N	150,00	0,82	122,25
Estiércol			0,00
Plaguicidas.....			40,26
Herbicidas.....			0,00
Otros fitosanitarios.....			42,22
Agua riego.....			107,00
Productos de protección de cultivo			0,00
Secado.....			0,00
Comercialización.....			0,00
Tranasformación.....			0,00
Seguros de cultivo.....			0,00
Otros			0,00
Trabajos por terceros en plantación			0,00
Trabajos por terceros en arranque..			0,00
TOTAL (G1)			330,26
Alquiler maquinaria	0,00		
Mano de obra eventual en cultiv	0,00		
TOTAL (G2)			330,26
Producción bruta (P.B.)			
Venta de olivas	2.760,00	0,45	1.242,00
Venta de	0,00	0,00	0,00
Indemnizaciones			0,00
Subvenciones de seguros			0,00
Otras subvenciones			82,50
TOTAL (PB)			1.324,50
M.B.S. 1 (P.B.- G1)			994,24
M.B.S. 2 (P.B.- G2)			994,24

MÁRGENES BRUTOS ESTANDAR

Comarca VII Cultivo 0101102 TRIGO DURO			
AÑO: 2007 Superficie 428 REGADÍO			
Gastos (G)	Unidades	Importe Unitario	Importe Total
Semillas	225,00	0,37	82,35
Plantas.....	0,00	0,00	0,00
Abono sementera o invierno. N-P-K	30-70-50		103,70
Abono cobertera (nitrogenad N	125,00	0,82	101,88
Estiércol			0,00
Plaguicidas.....			0,00
Herbicidas.....			41,66
Otros fitosanitarios.....			0,00
Agua riego.....			107,00
Productos de protección de cultivo			0,00
Secado.....			0,00
Comercialización.....			0,00
Tranasformación.....			0,00
Seguros de cultivo.....			0,00
Otros			0,00
Trabajos por terceros en plantación			0,00
Trabajos por terceros en arranque..			0,00
TOTAL (G1)			436,59
Alquiler maquinaria	0,00		
Mano de obra eventual en cultiv	0,00		
TOTAL (G2)			436,59
Producción bruta (P.B.)			
Venta de grano	3.250,00	0,22	698,75
Venta de	0,00	0,00	0,00
Indemnizaciones			0,00
Subvenciones de seguros			0,00
Otras subvenciones			160,37
TOTAL (PB)			859,12
M.B.S. 1 (P.B.- G1)			422,54
M.B.S. 2 (P.B.- G2)			422,54

MÁRGENES BRUTOS ESTANDAR

Comarca VII Cultivo 0101202 TRIGO BLANDO			
AÑO: 2007 Superficie 2305 REGADÍO			
Gastos (G)	Unidades	Importe Unitario	Importe Total
Semillas	200,00	0,22	44,40
Plantas.....	0,00	0,00	0,00
Abono sementera o invierno. N-P-K	30-70-50		103,70
Abono cobertera (nitrogenad N	140,00	0,82	114,10
Estiércol			0,00
Plaguicidas.....			0,00
Herbicidas.....			51,75
Otros fitosanitarios.....			0,00
Agua riego.....			107,00
Productos de protección de cultivo			0,00
Secado.....			0,00
Comercialización.....			0,00
Tranasformación.....			0,00
Seguros de cultivo.....			0,00
Otros			0,00
Trabajos por terceros en plantación			0,00
Trabajos por terceros en arranque..			0,00
TOTAL (G1)			420,95
Alquiler maquinaria	0,00		
Mano de obra eventual en cultiv	0,00		
TOTAL (G2)			420,95
Producción bruta (P.B.)			
Venta de grano	4.480,00	0,20	882,56
Venta de	0,00	0,00	0,00
Indemnizaciones			0,00
Subvenciones de seguros			0,00
Otras subvenciones			53,52
TOTAL (PB)			936,08
M.B.S. 1 (P.B.- G1)			515,13
M.B.S. 2 (P.B.- G2)			515,13

MÁRGENES BRUTOS ESTANDAR

Comarca VII Cultivo 0102102 CEBADA INVIERNO			
AÑO: 2007 Superficie 2064 REGADÍO			
Gastos (G)	Unidades	Importe Unitario	Importe Total
Semillas	180,00	0,22	39,42
Plantas.....	0,00	0,00	0,00
Abono sementera o invierno. N-P-K	30- 70- 50		103,70
Abono cobertera (nitrogenad N	110,00	0,82	89,65
Estiércol			0,00
Plaguicidas.....			0,00
Herbicidas.....			45,71
Otros fitosanitarios.....			0,00
Agua riego.....			107,00
Productos de protección de cultivo			0,00
Secado.....			0,00
Comercialización.....			0,00
Tranasformación.....			0,00
Seguros de cultivo.....			0,00
Otros			0,00
Trabajos por terceros en plantación			0,00
Trabajos por terceros en arranque..			0,00
TOTAL (G1)			385,48
Alquiler maquinaria	0,00		
Mano de obra eventual en cultiv	0,00		
TOTAL (G2)			385,48
Producción bruta (P.B.)			
Venta de GRANO	3.944,00	0,19	733,58
Venta de	0,00	0,00	0,00
Indemnizaciones			0,00
Subvenciones de seguros			0,00
Otras subvenciones			53,52
TOTAL (PB)			787,10
M.B.S. 1 (P.B.- G1)			401,62
M.B.S. 2 (P.B.- G2)			401,62

MÁRGENES BRUTOS ESTANDAR

Comarca VII Cultivo 0102202 CEBADA PRIMAVERA			
AÑO: 2007 Superficie 658 REGADÍO			
Gastos (G)	Unidades	Importe Unitario	Importe Total
Semillas	180,00	0,22	39,42
Plantas.....	0,00	0,00	0,00
Abono sementera o invierno. N-P-K	30-70-50		103,70
Abono cobertera (nitrogenad N	125,00	0,82	101,88
Estiércol			0,00
Plaguicidas.....			0,00
Herbicidas.....			40,55
Otros fitosanitarios.....			0,00
Agua riego.....			107,00
Productos de protección de cultivo			0,00
Secado.....			0,00
Comercialización.....			0,00
Tranasformación.....			0,00
Seguros de cultivo.....			0,00
Otros			0,00
Trabajos por terceros en plantación			0,00
Trabajos por terceros en arranque..			0,00
TOTAL (G1)			392,55
Alquiler maquinaria	0,00		
Mano de obra eventual en cultiv	0,00		
TOTAL (G2)			392,55
Producción bruta (P.B.)			
Venta de grano	3.568,00	0,19	663,65
Venta de	0,00	0,00	0,00
Indemnizaciones			0,00
Subvenciones de seguros			0,00
Otras subvenciones			53,52
TOTAL (PB)			717,17
M.B.S. 1 (P.B.- G1)			324,62
M.B.S. 2 (P.B.- G2)			324,62

MÁRGENES BRUTOS ESTANDAR

Comarca VII Cultivo 0103002 AVENA			
AÑO: 2007 Superficie 89 REGADÍO			
Gastos (G)	Unidades	Importe Unitario	Importe Total
Semillas	140,00	0,22	30,24
Plantas.....	0,00	0,00	0,00
Abono sementera o invierno. N-P-K	30-70-50		103,70
Abono cobertera (nitrogenad N	75,00	0,82	61,13
Estiércol			0,00
Plaguicidas.....			0,00
Herbicidas.....			40,15
Otros fitosanitarios.....			0,00
Agua riego.....			107,00
Productos de protección de cultivo			0,00
Secado.....			0,00
Comercialización.....			0,00
Tranasformación.....			0,00
Seguros de cultivo.....			0,00
Otros			0,00
Trabajos por terceros en plantación			0,00
Trabajos por terceros en arranque..			0,00
TOTAL (G1)			342,22
Alquiler maquinaria	0,00		
Mano de obra eventual en cultiv	0,00		
TOTAL (G2)			342,22
Producción bruta (P.B.)			
Venta de grano	4.042,00	0,17	679,06
Venta de	0,00	0,00	0,00
Indemnizaciones			0,00
Subvenciones de seguros			0,00
Otras subvenciones			53,52
TOTAL (PB)			732,58
M.B.S. 1 (P.B.- G1)			390,36
M.B.S. 2 (P.B.- G2)			390,36

MÁRGENES BRUTOS ESTANDAR

Comarca VII Cultivo 0104002 CENTENO			
AÑO: 2007 Superficie 48 REGADÍO			
Gastos (G)	Unidades	Importe Unitario	Importe Total
Semillas	0,00	0,00	0,00
Plantas.....	0,00	0,00	0,00
Abono sementera o invierno. N-P-K			0,00
Abono cobertera (nitrogenad N	0,00	0,00	0,00
Estiércol			0,00
Plaguicidas.....			0,00
Herbicidas.....			0,00
Otros fitosanitarios.....			0,00
Agua riego.....			72,00
Productos de protección de cultivo			0,00
Secado.....			0,00
Comercialización.....			0,00
Tranasformación.....			0,00
Seguros de cultivo.....			0,00
Otros			0,00
Trabajos por terceros en plantación			0,00
Trabajos por terceros en arranque..			0,00
TOTAL (G1)			72,00
Alquiler maquinaria	0,00		
Mano de obra eventual en cultiv	0,00		
TOTAL (G2)			72,00
Producción bruta (P.B.)			
Venta de grano	3.500,00	0,00	0,00
Venta de	0,00	0,00	0,00
Indemnizaciones			0,00
Subvenciones de seguros			0,00
Otras subvenciones			0,00
TOTAL (PB)			0,00
M.B.S. 1 (P.B.- G1)			-72,00
M.B.S. 2 (P.B.- G2)			-72,00

MÁRGENES BRUTOS ESTANDAR

Comarca VII Cultivo 0107002 ARROZ			
AÑO: 2007 Superficie 1275 REGADÍO			
Gastos (G)	Unidades	Importe Unitario	Importe Total
Semillas	150,00	0,63	94,80
Plantas.....	0,00	0,00	0,00
Abono sementera o invierno. N-P-K	90-90-90		185,04
Abono cobertera (nitrogenad N	75,00	0,82	61,13
Estiércol			0,00
Plaguicidas.....			20,17
Herbicidas.....			43,06
Otros fitosanitarios.....			36,04
Agua riego.....			107,00
Productos de protección de cultivo			0,00
Secado.....			0,00
Comercialización.....			0,00
Tranasformación.....			0,00
Seguros de cultivo.....			24,73
Otros			0,00
Trabajos por terceros en plantación			0,00
Trabajos por terceros en arranque..			0,00
TOTAL (G1)			571,97
Alquiler maquinaria	0,00		
Mano de obra eventual en cultiv	0,00		
TOTAL (G2)			571,97
Producción bruta (P.B.)			
Venta de grano	5.230,00	0,27	1.412,10
Venta de	0,00	0,00	0,00
Indemnizaciones			0,00
Subvenciones de seguros			11,53
Otras subvenciones			476,25
TOTAL (PB)			1.899,88
M.B.S. 1 (P.B.- G1)			1.327,92
M.B.S. 2 (P.B.- G2)			1.327,92

MÁRGENES BRUTOS ESTANDAR

Comarca VII Cultivo 0108002 MAIZ GRANO			
AÑO: 2007 Superficie 6070 REGADÍO			
Gastos (G)	Unidades	Importe Unitario	Importe Total
Semillas	16,00	10,25	164,00
Plantas.....	0,00	0,00	0,00
Abono sementera o invierno. N-P-K	75-150-200		279,45
Abono cobertera (nitrogenad N	150,00	0,82	122,25
Estiércol			0,00
Plaguicidas.....			25,77
Herbicidas.....			43,54
Otros fitosanitarios.....			0,00
Agua riego.....			107,00
Productos de protección de cultivo			0,00
Secado.....			0,00
Comercialización.....			0,00
Tranasformación.....			0,00
Seguros de cultivo.....			65,19
Otros			0,00
Trabajos por terceros en plantación			0,00
Trabajos por terceros en arranque..			0,00
TOTAL (G1)			807,20
Alquiler maquinaria	0,00		
Mano de obra eventual en cultiv	0,00		
TOTAL (G2)			807,20
Producción bruta (P.B.)			
Venta de grano	9.400,00	0,19	1.757,80
Venta de	0,00	0,00	0,00
Indemnizaciones			0,00
Subvenciones de seguros			16,58
Otras subvenciones			116,86
TOTAL (PB)			1.891,24
M.B.S. 1 (P.B.- G1)			1.084,04
M.B.S. 2 (P.B.- G2)			1.084,04

MÁRGENES BRUTOS ESTANDAR

Comarca VII Cultivo 0201002 JUDIA SECA			
AÑO: 2007 Superficie 5 REGADÍO			
Gastos (G)	Unidades	Importe Unitario	Importe Total
Semillas	110,00	5,25	577,72
Plantas.....	0,00	0,00	0,00
Abono sementera o invierno. N-P-K	30-60-90		117,09
Abono cobertera (nitrogenad N	0,00	0,00	0,00
Estiércol			0,00
Plaguicidas.....			0,00
Herbicidas.....			44,73
Otros fitosanitarios.....			26,61
Agua riego.....			107,00
Productos de protección de cultivo			0,00
Secado.....			0,00
Comercialización.....			0,00
Tranasformación.....			0,00
Seguros de cultivo.....			0,00
Otros			0,00
Trabajos por terceros en plantación			0,00
Trabajos por terceros en arranque..			0,00
TOTAL (G1)			873,15
Alquiler maquinaria	0,00		
Mano de obra eventual en cultiv	0,00		
TOTAL (G2)			873,15
Producción bruta (P.B.)			
Venta de grano	2.600,00	3,60	9.360,00
Venta de	0,00	0,00	0,00
Indemnizaciones			0,00
Subvenciones de seguros			0,00
Otras subvenciones			0,00
TOTAL (PB)			9.360,00
M.B.S. 1 (P.B.- G1)			8.486,85
M.B.S. 2 (P.B.- G2)			8.486,85

MÁRGENES BRUTOS ESTANDAR

Comarca VII			
Cultivo 0202002 HABA SECA			
AÑO: 2007 Superficie 2 REGADÍO			
Gastos (G)	Unidades	Importe Unitario	Importe Total
Semillas	180,00	0,95	170,10
Plantas.....	0,00	0,00	0,00
Abono sementera o invierno. N-P-K	0- 75- 0		58,88
Abono cobertera (nitrogenad N	0,00	0,00	0,00
Estiércol			0,00
Plaguicidas.....			17,74
Herbicidas.....			34,65
Otros fitosanitarios.....			0,00
Agua riego.....			107,00
Productos de protección de cultivo			0,00
Secado.....			0,00
Comercialización.....			0,00
Tranasformación.....			0,00
Seguros de cultivo.....			0,00
Otros			0,00
Trabajos por terceros en plantación			0,00
Trabajos por terceros en arranque..			0,00
TOTAL (G1)			388,37
Alquiler maquinaria	0,00		
Mano de obra eventual en cultiv	0,00		
TOTAL (G2)			388,37
Producción bruta (P.B.)			
Venta de GRANO	1.700,00	0,32	535,50
Venta de	0,00	0,00	0,00
Indemnizaciones			0,00
Subvenciones de seguros			0,00
Otras subvenciones			88,98
TOTAL (PB)			624,48
M.B.S. 1 (P.B.- G1)			236,12
M.B.S. 2 (P.B.- G2)			236,12

MÁRGENES BRUTOS ESTANDAR

Comarca VII Cultivo 0205002 <u>GUISANTE SECO</u>			
AÑO: 2007 Superficie 450 <u>REGADÍO</u>			
Gastos (G)	Unidades	Importe Unitario	Importe Total
Semillas	180,00	0,39	69,84
Plantas.....	0,00	0,00	0,00
Abono sementera o invierno. N-P-K	30-60-90		117,09
Abono cobertera (nitrogenad N	0,00	0,00	0,00
Estiércol			0,00
Plaguicidas.....			0,00
Herbicidas.....			36,46
Otros fitosanitarios.....			20,71
Agua riego.....			107,00
Productos de protección de cultivo			0,00
Secado.....			0,00
Comercialización.....			0,00
Tranasformación.....			0,00
Seguros de cultivo.....			0,00
Otros			0,00
Trabajos por terceros en plantación			0,00
Trabajos por terceros en arranque..			0,00
TOTAL (G1)			351,10
Alquiler maquinaria	0,00		
Mano de obra eventual en cultiv	0,00		
TOTAL (G2)			351,10
Producción bruta (P.B.)			
Venta de grano	1.516,00	0,25	379,00
Venta de	0,00	0,00	0,00
Indemnizaciones			0,00
Subvenciones de seguros			0,00
Otras subvenciones			88,98
TOTAL (PB)			467,98
M.B.S. 1 (P.B.- G1)			116,88
M.B.S. 2 (P.B.- G2)			116,88

MÁRGENES BRUTOS ESTANDAR

Comarca VII Cultivo 0206002 VEZA GRANO			
AÑO: 2007 Superficie 28 REGADÍO			
Gastos (G)	Unidades	Importe Unitario	Importe Total
Semillas	110,00	0,76	83,60
Plantas.....	0,00	0,00	0,00
Abono sementera o invierno. N-P-K	0-65-0		51,13
Abono cobertera (nitrogenad N	0,00	0,00	0,00
Estiércol			0,00
Plaguicidas.....			0,00
Herbicidas.....			32,10
Otros fitosanitarios.....			0,00
Agua riego.....			107,00
Productos de protección de cultivo			0,00
Secado.....			0,00
Comercialización.....			0,00
Tranasformación.....			0,00
Seguros de cultivo.....			0,00
Otros			0,00
Trabajos por terceros en plantación			0,00
Trabajos por terceros en arranque..			0,00
TOTAL (G1)			273,83
Alquiler maquinaria	0,00		
Mano de obra eventual en cultiv	0,00		
TOTAL (G2)			273,83
Producción bruta (P.B.)			
Venta de grano	600,00	0,48	287,40
Venta de	0,00	0,00	0,00
Indemnizaciones			0,00
Subvenciones de seguros			0,00
Otras subvenciones			92,93
TOTAL (PB)			380,33
M.B.S. 1 (P.B.- G1)			106,51
M.B.S. 2 (P.B.- G2)			106,51

MÁRGENES BRUTOS ESTANDAR

Comarca VII Cultivo 0303002 PATATA MEDIA ESTACION CONS			
AÑO: 2007 Superficie 46 REGADÍO			
Gastos (G)	Unidades	Importe Unitario	Importe Total
Semillas	1.600,00	0,55	876,80
Plantas.....	0,00	0,00	0,00
Abono sementera o invierno. N-P-K	50-90-125		174,03
Abono cobertera (nitrogenad	100,00	0,82	81,50
Estiércol			0,00
Plaguicidas.....			72,69
Herbicidas.....			28,50
Otros fitosanitarios.....			43,71
Agua riego.....			107,00
Productos de protección de cultivo			0,00
Secado.....			0,00
Comercialización.....			0,00
Tranasformación.....			0,00
Seguros de cultivo.....			0,00
Otros			0,00
Trabajos por terceros en plantación			0,00
Trabajos por terceros en arranque..			0,00
TOTAL (G1)			1.384,23
Alquiler maquinaria	0,00		
Mano de obra eventual en cultiv	0,00		
TOTAL (G2)			1.384,23
Producción bruta (P.B.)			
Venta de tubérculos	28.900,00	0,23	6.762,60
Venta de	0,00	0,00	0,00
Indemnizaciones			0,00
Subvenciones de seguros			0,00
Otras subvenciones			0,00
TOTAL (PB)			6.762,60
M.B.S. 1 (P.B.- G1)			5.378,38
M.B.S. 2 (P.B.- G2)			5.378,38

MÁRGENES BRUTOS ESTANDAR

Comarca VII Cultivo 0409002 GIRASOL			
AÑO: 2007 Superficie 65 REGADÍO			
Gastos (G)	Unidades	Importe Unitario	Importe Total
Semillas	5,00	6,56	32,81
Plantas.....	0,00	0,00	0,00
Abono sementera o invierno. N-P-K	50-50-50		102,80
Abono cobertera (nitrogenad N	40,00	0,82	32,60
Estiércol			0,00
Plaguicidas.....			0,00
Herbicidas.....			41,60
Otros fitosanitarios.....			0,00
Agua riego.....			107,00
Productos de protección de cultivo			0,00
Secado.....			0,00
Comercialización.....			0,00
Tranasformación.....			0,00
Seguros de cultivo.....			0,00
Otros			0,00
Trabajos por terceros en plantación			0,00
Trabajos por terceros en arranque..			0,00
TOTAL (G1)			316,81
Alquiler maquinaria	0,00		
Mano de obra eventual en cultiv	0,00		
TOTAL (G2)			316,81
Producción bruta (P.B.)			
Venta de pipas	1.700,00	0,42	717,40
Venta de	0,00	0,00	0,00
Indemnizaciones			0,00
Subvenciones de seguros			0,00
Otras subvenciones			55,13
TOTAL (PB)			772,53
M.B.S. 1 (P.B.- G1)			455,73
M.B.S. 2 (P.B.- G2)			455,73

MÁRGENES BRUTOS ESTANDAR

Comarca VII Cultivo 0411002 SOJA			
AÑO: 2007 Superficie 10 REGADÍO			
Gastos (G)	Unidades	Importe Unitario	Importe Total
Semillas	90,00	0,00	0,00
Plantas.....	0,00	0,00	0,00
Abono sementera o invierno. N-P-K	0- 55- 100		96,28
Abono cobertera (nitrogenad N	0,00	0,00	0,00
Estiércol			0,00
Plaguicidas.....			0,00
Herbicidas.....			40,73
Otros fitosanitarios.....			0,00
Agua riego.....			107,00
Productos de protección de cultivo			0,00
Secado.....			0,00
Comercialización.....			0,00
Tranasformación.....			0,00
Seguros de cultivo.....			0,00
Otros			0,00
Trabajos por terceros en plantación			0,00
Trabajos por terceros en arranque..			0,00
TOTAL (G1)			244,01
Alquiler maquinaria	0,00		
Mano de obra eventual en cultiv	0,00		
TOTAL (G2)			244,01
Producción bruta (P.B.)			
Venta de grano	2.200,00	0,00	0,00
Venta de	0,00	0,00	0,00
Indemnizaciones			0,00
Subvenciones de seguros			0,00
Otras subvenciones			55,13
TOTAL (PB)			55,13
M.B.S. 1 (P.B.- G1)			-188,88
M.B.S. 2 (P.B.- G2)			-188,88

MÁRGENES BRUTOS ESTANDAR

Comarca <u>VII</u> Cultivo <u>0602002</u> <u>MAIZ FORRAJERO</u>			
AÑO: <u>2007</u> Superficie <u>480</u> <u>REGADÍO</u>			
Gastos (G)	Unidades	Importe Unitario	Importe Total
Semillas	30,00	5,81	174,30
Plantas.....	0,00	0,00	0,00
Abono sementera o invierno. N-P-K	75-75-75		154,20
Abono cobertera (nitrogenad N	100,00	0,82	81,50
Estiércol			0,00
Plaguicidas.....			0,00
Herbicidas.....			40,96
Otros fitosanitarios.....			0,00
Agua riego.....			107,00
Productos de protección de cultivo			0,00
Secado.....			0,00
Comercialización.....			0,00
Tranasformación.....			0,00
Seguros de cultivo.....			0,00
Otros			0,00
Trabajos por terceros en plantación			0,00
Trabajos por terceros en arranque..			0,00
TOTAL (G1)			557,96
Alquiler maquinaria	0,00		
Mano de obra eventual en cultiv	0,00		
TOTAL (G2)			557,96
Producción bruta (P.B.)			
Venta de forraje v.	46.100,00	0,04	1.751,80
Venta de	0,00	0,00	0,00
Indemnizaciones			0,00
Subvenciones de seguros			0,00
Otras subvenciones			0,00
TOTAL (PB)			1.751,80
M.B.S. 1 (P.B.- G1)			1.193,84
M.B.S. 2 (P.B.- G2)			1.193,84

MÁRGENES BRUTOS ESTANDAR

Comarca VII Cultivo 0606002 ALFALFA FORRAJE			
AÑO: 2007 Superficie 4150 REGADÍO			
Gastos (G)	Unidades	Importe Unitario	Importe Total
Semillas	37,00	0,91	33,71
Plantas.....	0,00	0,00	0,00
Abono sementera o invierno. N-P-K	0-150-100		170,85
Abono cobertera (nitrogenad N	0,00	0,00	0,00
Estiércol			0,00
Plaguicidas.....			0,00
Herbicidas.....			0,00
Otros fitosanitarios.....			0,00
Agua riego.....			107,00
Productos de protección de cultivo			0,00
Secado.....			0,00
Comercialización.....			0,00
Tranasformación.....			0,00
Seguros de cultivo.....			0,00
Otros			0,00
Trabajos por terceros en plantación			0,00
Trabajos por terceros en arranque..			0,00
TOTAL (G1)			311,56
Alquiler maquinaria	0,00		
Mano de obra eventual en cultiv	0,00		
TOTAL (G2)			311,56
Producción bruta (P.B.)			
Venta de heno	13.725,00	0,11	1.537,20
Venta de	0,00	0,00	0,00
Indemnizaciones			0,00
Subvenciones de seguros			0,00
Otras subvenciones			0,00
TOTAL (PB)			1.537,20
M.B.S. 1 (P.B.- G1)			1.225,64
M.B.S. 2 (P.B.- G2)			1.225,64

MÁRGENES BRUTOS ESTANDAR

Comarca VII Cultivo 0610002 VEZA FORRAJE			
AÑO: 2007 Superficie 91 REGADÍO			
Gastos (G)	Unidades	Importe Unitario	Importe Total
Semillas	160,00	0,85	136,64
Plantas.....	0,00	0,00	0,00
Abono sementera o invierno. N-P-K	20-40-60		78,06
Abono cobertera (nitrogenad N	0,00	0,00	0,00
Estiércol			0,00
Plaguicidas.....			0,00
Herbicidas.....			0,00
Otros fitosanitarios.....			0,00
Agua riego.....			107,00
Productos de protección de cultivo			0,00
Secado.....			0,00
Comercialización.....			0,00
Tranasformación.....			0,00
Seguros de cultivo.....			0,00
Otros			0,00
Trabajos por terceros en plantación			0,00
Trabajos por terceros en arranque..			0,00
TOTAL (G1)			321,70
Alquiler maquinaria	0,00		
Mano de obra eventual en cultiv	0,00		
TOTAL (G2)			321,70
Producción bruta (P.B.)			
Venta de forraje v.	14.100,00	0,02	338,40
Venta de	0,00	0,00	0,00
Indemnizaciones			0,00
Subvenciones de seguros			0,00
Otras subvenciones			0,00
TOTAL (PB)			338,40
M.B.S. 1 (P.B.- G1)			16,70
M.B.S. 2 (P.B.- G2)			16,70

MÁRGENES BRUTOS ESTANDAR

Comarca VII Cultivo 0616002 PRADERA POLIFI O ARTIFI (PLURI			
AÑO: 2007 Superficie 55 REGADÍO			
Gastos (G)	Unidades	Importe Unitario	Importe Total
Semillas	37,00	0,91	33,71
Plantas.....	0,00	0,00	0,00
Abono sementera o invierno. N-P-K	0-50-25		52,53
Abono cobertera (nitrogenad N	0,00	0,00	0,00
Estiércol			0,00
Plaguicidas.....			0,00
Herbicidas.....			0,00
Otros fitosanitarios.....			0,00
Agua riego.....			107,00
Productos de protección de cultivo			0,00
Secado.....			0,00
Comercialización.....			0,00
Tranasformación.....			0,00
Seguros de cultivo.....			0,00
Otros			0,00
Trabajos por terceros en plantación			0,00
Trabajos por terceros en arranque..			0,00
TOTAL (G1)			193,23
Alquiler maquinaria	0,00		
Mano de obra eventual en cultiv	0,00		
TOTAL (G2)			193,23
Producción bruta (P.B.)			
Venta de forraje v.	31.075,00	0,03	870,10
Venta de	0,00	0,00	0,00
Indemnizaciones			0,00
Subvenciones de seguros			0,00
Otras subvenciones			0,00
TOTAL (PB)			870,10
M.B.S. 1 (P.B.- G1)			676,87
M.B.S. 2 (P.B.- G2)			676,87

MÁRGENES BRUTOS ESTANDAR

Comarca VII Cultivo 0701012 COL-REPOLLO, TERRENO LABOR			
AÑO: 2007 Superficie 50 REGADÍO			
Gastos (G)	Unidades	Importe Unitario	Importe Total
Semillas	0,00	0,00	0,00
Plantas.....	30.000,00	0,03	810,00
Abono sementera o invierno. N-P-K	75-125-150		233,28
Abono cobertera (nitrogenad N	100,00	0,82	81,50
Estiércol			0,00
Plaguicidas.....			33,09
Herbicidas.....			0,00
Otros fitosanitarios.....			28,41
Agua riego.....			107,00
Productos de protección de cultivo			0,00
Secado.....			0,00
Comercialización.....			0,00
Tranasformación.....			0,00
Seguros de cultivo.....			0,00
Otros			0,00
Trabajos por terceros en plantación			0,00
Trabajos por terceros en arranque..			0,00
TOTAL (G1)			1.293,28
Alquiler maquinaria	0,00		
Mano de obra eventual en cultiv	0,00		
TOTAL (G2)			1.293,28
Producción bruta (P.B.)			
Venta de cogollos	33.000,00	0,40	13.299,00
Venta de	0,00	0,00	0,00
Indemnizaciones			0,00
Subvenciones de seguros			0,00
Otras subvenciones			0,00
TOTAL (PB)			13.299,00
M.B.S. 1 (P.B.- G1)			12.005,73
M.B.S. 2 (P.B.- G2)			12.005,73

MÁRGENES BRUTOS ESTANDAR

Comarca VII Cultivo 0703012 ESPARRAGO, TERRENO LABOR			
AÑO: 2007 Superficie 37 REGADÍO			
Gastos (G)	Unidades	Importe Unitario	Importe Total
Semillas	0,00	0,00	0,00
Plantas.....	14.200,00	0,04	539,60
Abono sementera o invierno. N-P-K	100-100-100		205,60
Abono cobertera (nitrogenad N	100,00	0,82	81,50
Estiércol			0,00
Plaguicidas.....			30,25
Herbicidas.....			29,14
Otros fitosanitarios.....			65,71
Agua riego.....			107,00
Productos de protección de cultivo			0,00
Secado.....			0,00
Comercialización.....			0,00
Tranasformación.....			0,00
Seguros de cultivo.....			0,00
Otros			106,91
Trabajos por terceros en plantación			0,00
Trabajos por terceros en arranque..			0,00
TOTAL (G1)			1.165,71
Alquiler maquinaria	0,00		
Mano de obra eventual en cultiv	0,00		
TOTAL (G2)			1.165,71
Producción bruta (P.B.)			
Venta de turiones	2.300,00	2,70	6.214,60
Venta de	0,00	0,00	0,00
Indemnizaciones			0,00
Subvenciones de seguros			0,00
Otras subvenciones			0,00
TOTAL (PB)			6.214,60
M.B.S. 1 (P.B.- G1)			5.048,89
M.B.S. 2 (P.B.- G2)			5.048,89

MÁRGENES BRUTOS ESTANDAR

Comarca VII Cultivo 0705012 LECHUGA, TERRENO LABOR			
AÑO: 2007 Superficie 80 REGADÍO			
Gastos (G)	Unidades	Importe Unitario	Importe Total
Semillas	0,00	0,00	0,00
Plantas.....	99.000,00	0,03	2.970,00
Abono sementera o invierno. N-P-K	40-80-120		156,12
Abono cobertera (nitrogenad N	100,00	0,82	81,50
Estiércol			0,00
Plaguicidas.....			31,75
Herbicidas.....			33,94
Otros fitosanitarios.....			40,61
Agua riego.....			107,00
Productos de protección de cultivo			0,00
Secado.....			0,00
Comercialización.....			0,00
Tranasformación.....			0,00
Seguros de cultivo.....			378,26
Otros			0,00
Trabajos por terceros en plantación			0,00
Trabajos por terceros en arranque..			0,00
TOTAL (G1)			3.799,18
Alquiler maquinaria	0,00		
Mano de obra eventual en cultiv	0,00		
TOTAL (G2)			3.799,18
Producción bruta (P.B.)			
Venta de cogollos	27.500,00	0,61	16.830,00
Venta de	0,00	0,00	0,00
Indemnizaciones			0,00
Subvenciones de seguros			159,08
Otras subvenciones			0,00
TOTAL (PB)			16.989,08
M.B.S. 1 (P.B.- G1)			13.189,90
M.B.S. 2 (P.B.- G2)			13.189,90

MÁRGENES BRUTOS ESTANDAR

Comarca VII Cultivo 0706012 ESCAROLA, TERRENO LABOR			
AÑO: 2007 Superficie 9 REGADÍO			
Gastos (G)	Unidades	Importe Unitario	Importe Total
Semillas	0,00	0,00	0,00
Plantas.....	99.000,00	0,03	2.970,00
Abono sementera o invierno. N-P-K	40-80-120		156,12
Abono cobertera (nitrogenad N	100,00	0,82	81,50
Estiércol			0,00
Plaguicidas.....			32,24
Herbicidas.....			34,22
Otros fitosanitarios.....			29,80
Agua riego.....			107,00
Productos de protección de cultivo			0,00
Secado.....			0,00
Comercialización.....			0,00
Tranasformación.....			0,00
Seguros de cultivo.....			0,00
Otros			0,00
Trabajos por terceros en plantación			0,00
Trabajos por terceros en arranque..			0,00
TOTAL (G1)			3.410,88
Alquiler maquinaria	0,00		
Mano de obra eventual en cultiv	0,00		
TOTAL (G2)			3.410,88
Producción bruta (P.B.)			
Venta de cogollos	28.500,00	0,67	19.066,50
Venta de	0,00	0,00	0,00
Indemnizaciones			0,00
Subvenciones de seguros			0,00
Otras subvenciones			0,00
TOTAL (PB)			19.066,50
M.B.S. 1 (P.B.- G1)			15.655,62
M.B.S. 2 (P.B.- G2)			15.655,62

MÁRGENES BRUTOS ESTANDAR

Comarca VII Cultivo 0707012 ESPINACA, TERRENO LABOR			
AÑO: 2007 Superficie 200 REGADÍO			
Gastos (G)	Unidades	Importe Unitario	Importe Total
Semillas	30,00	6,07	181,95
Plantas.....	0,00	0,00	0,00
Abono sementera o invierno. N-P-K	50-125-150		214,78
Abono cobertera (nitrogenad N	75,00	0,82	61,13
Estiércol			0,00
Plaguicidas.....			26,05
Herbicidas.....			27,33
Otros fitosanitarios.....			22,66
Agua riego.....			107,00
Productos de protección de cultivo			0,00
Secado.....			0,00
Comercialización.....			0,00
Tranasformación.....			0,00
Seguros de cultivo.....			310,59
Otros			0,00
Trabajos por terceros en plantación			0,00
Trabajos por terceros en arranque..			0,00
TOTAL (G1)			951,48
Alquiler maquinaria	0,00		
Mano de obra eventual en cultiv	0,00		
TOTAL (G2)			951,48
Producción bruta (P.B.)			
Venta de hojas	20.800,00	0,62	12.833,60
Venta de	0,00	0,00	0,00
Indemnizaciones			0,00
Subvenciones de seguros			141,24
Otras subvenciones			0,00
TOTAL (PB)			12.974,84
M.B.S. 1 (P.B.- G1)			12.023,36
M.B.S. 2 (P.B.- G2)			12.023,36

MÁRGENES BRUTOS ESTANDAR

Comarca VII Cultivo 0708012 ACELGA, TERRENO LABOR			
AÑO: 2007 Superficie 20 REGADÍO			
Gastos (G)	Unidades	Importe Unitario	Importe Total
Semillas	0,00	0,00	0,00
Plantas.....	110.000,00	0,03	3.520,00
Abono sementera o invierno. N-P-K	50-125-165		222,74
Abono cobertera (nitrogenad N	150,00	0,82	122,25
Estiércol			0,00
Plaguicidas.....			29,37
Herbicidas.....			37,68
Otros fitosanitarios.....			16,10
Agua riego.....			107,00
Productos de protección de cultivo			0,00
Secado.....			0,00
Comercialización.....			0,00
Tranasformación.....			0,00
Seguros de cultivo.....			310,59
Otros			0,00
Trabajos por terceros en plantación			0,00
Trabajos por terceros en arranque..			0,00
TOTAL (G1)			4.365,73
Alquiler maquinaria	0,00		
Mano de obra eventual en cultiv	0,00		
TOTAL (G2)			4.365,73
Producción bruta (P.B.)			
Venta de hojas	76.000,00	0,38	28.880,00
Venta de	0,00	0,00	0,00
Indemnizaciones			0,00
Subvenciones de seguros			14.124,00
Otras subvenciones			0,00
TOTAL (PB)			43.004,00
M.B.S. 1 (P.B.- G1)			38.638,27
M.B.S. 2 (P.B.- G2)			38.638,27

MÁRGENES BRUTOS ESTANDAR

Comarca VII Cultivo 0709012 CARDO, TERRENO LABOR			
AÑO: 2007 Superficie 40 REGADÍO			
Gastos (G)	Unidades	Importe Unitario	Importe Total
Semillas	0,00	0,00	0,00
Plantas.....	8.200,00	0,07	574,00
Abono sementera o invierno. N-P-K	65-150-200		272,05
Abono cobertera (nitrogenad N	150,00	0,82	122,25
Estiércol			0,00
Plaguicidas.....			28,44
Herbicidas.....			27,15
Otros fitosanitarios.....			20,16
Agua riego.....			107,00
Productos de protección de cultivo			0,00
Secado.....			0,00
Comercialización.....			0,00
Tranasformación.....			0,00
Seguros de cultivo.....			0,00
Otros			0,00
Trabajos por terceros en plantación			0,00
Trabajos por terceros en arranque..			0,00
TOTAL (G1)			1.151,05
Alquiler maquinaria	0,00		
Mano de obra eventual en cultiv	0,00		
TOTAL (G2)			1.151,05
Producción bruta (P.B.)			
Venta de tallos	50.600,00	0,23	11.638,00
Venta de	0,00	0,00	0,00
Indemnizaciones			0,00
Subvenciones de seguros			0,00
Otras subvenciones			0,00
TOTAL (PB)			11.638,00
M.B.S. 1 (P.B.- G1)			10.486,95
M.B.S. 2 (P.B.- G2)			10.486,95

MÁRGENES BRUTOS ESTANDAR

Comarca VII Cultivo 0710312 BORRAJA, TERRENO LABOR			
AÑO: 2007 Superficie 10 REGADÍO			
Gastos (G)	Unidades	Importe Unitario	Importe Total
Semillas	12,00	49,62	595,48
Plantas.....	0,00	0,00	0,00
Abono sementera o invierno. N-P-K	50-125-175		228,05
Abono cobertera (nitrogenad N	125,00	0,82	101,88
Estiércol			0,00
Plaguicidas.....			20,77
Herbicidas.....			32,28
Otros fitosanitarios.....			29,12
Agua riego.....			107,00
Productos de protección de cultivo			0,00
Secado.....			0,00
Comercialización.....			0,00
Tranasformación.....			0,00
Seguros de cultivo.....			0,00
Otros			0,00
Trabajos por terceros en plantación			0,00
Trabajos por terceros en arranque..			0,00
TOTAL (G1)			1.114,57
Alquiler maquinaria	0,00		
Mano de obra eventual en cultiv	0,00		
TOTAL (G2)			1.114,57
Producción bruta (P.B.)			
Venta de hojas	75.300,00	0,54	40.662,00
Venta de	0,00	0,00	0,00
Indemnizaciones			0,00
Subvenciones de seguros			0,00
Otras subvenciones			0,00
TOTAL (PB)			40.662,00
M.B.S. 1 (P.B.- G1)			39.547,43
M.B.S. 2 (P.B.- G2)			39.547,43

MÁRGENES BRUTOS ESTANDAR

Comarca VII Cultivo 0712012 MELON, TERRENO LABOR			
AÑO: 2007 Superficie 22 REGADÍO			
Gastos (G)	Unidades	Importe Unitario	Importe Total
Semillas	0,00	0,00	0,00
Plantas.....	6.000,00	0,06	372,00
Abono sementera o invierno. N-P-K	60-150-200		268,35
Abono cobertera (nitrogenad N	50,00	0,82	40,75
Estiércol			0,00
Plaguicidas.....			51,48
Herbicidas.....			0,00
Otros fitosanitarios.....			25,14
Agua riego.....			107,00
Productos de protección de cultivo			0,00
Secado.....			0,00
Comercialización.....			0,00
Tranasformación.....			0,00
Seguros de cultivo.....			0,00
Otros			0,00
Trabajos por terceros en plantación			0,00
Trabajos por terceros en arranque..			0,00
TOTAL (G1)			864,72
Alquiler maquinaria	0,00		
Mano de obra eventual en cultiv	0,00		
TOTAL (G2)			864,72
Producción bruta (P.B.)			
Venta de fruta	21.300,00	0,17	3.535,80
Venta de	0,00	0,00	0,00
Indemnizaciones			0,00
Subvenciones de seguros			0,00
Otras subvenciones			0,00
TOTAL (PB)			3.535,80
M.B.S. 1 (P.B.- G1)			2.671,08
M.B.S. 2 (P.B.- G2)			2.671,08

MÁRGENES BRUTOS ESTANDAR

Comarca VII Cultivo 0713212 CALABACIN, TERRENO LABOR			
AÑO: 2007 Superficie 40 REGADÍO			
Gastos (G)	Unidades	Importe Unitario	Importe Total
Semillas	7,00	73,92	517,47
Plantas.....	0,00	0,00	0,00
Abono sementera o invierno. N-P-K	50-125-200		241,33
Abono cobertera (nitrogenad N	175,00	0,82	142,63
Estiércol			0,00
Plaguicidas.....			32,79
Herbicidas.....			0,00
Otros fitosanitarios.....			35,40
Agua riego.....			107,00
Productos de protección de cultivo			0,00
Secado.....			0,00
Comercialización.....			0,00
Tranasformación.....			0,00
Seguros de cultivo.....			0,00
Otros			0,00
Trabajos por terceros en plantación			0,00
Trabajos por terceros en arranque..			0,00
TOTAL (G1)			1.076,61
Alquiler maquinaria	0,00		
Mano de obra eventual en cultiv	0,00		
TOTAL (G2)			1.076,61
Producción bruta (P.B.)			
Venta de fruta	54.700,00	0,33	18.051,00
Venta de	0,00	0,00	0,00
Indemnizaciones			0,00
Subvenciones de seguros			0,00
Otras subvenciones			0,00
TOTAL (PB)			18.051,00
M.B.S. 1 (P.B.- G1)			16.974,39
M.B.S. 2 (P.B.- G2)			16.974,39

MÁRGENES BRUTOS ESTANDAR

Comarca VII Cultivo 0716012 BERENJENA, TERRENO LABOR			
AÑO: 2007 Superficie 55 REGADÍO			
Gastos (G)	Unidades	Importe Unitario	Importe Total
Semillas	0,00	0,00	0,00
Plantas.....	18.000,00	0,06	1.080,00
Abono sementera o invierno. N-P-K	50-100-125		181,88
Abono cobertera (nitrogenad N	75,00	0,82	61,13
Estiércol			0,00
Plaguicidas.....			32,93
Herbicidas.....			33,58
Otros fitosanitarios.....			37,15
Agua riego.....			107,00
Productos de protección de cultivo			0,00
Secado.....			0,00
Comercialización.....			0,00
Tranasformación.....			0,00
Seguros de cultivo.....			0,00
Otros			0,00
Trabajos por terceros en plantación			0,00
Trabajos por terceros en arranque..			0,00
TOTAL (G1)			1.533,66
Alquiler maquinaria	0,00		
Mano de obra eventual en cultiv	0,00		
TOTAL (G2)			1.533,66
Producción bruta (P.B.)			
Venta de bayas	45.700,00	0,27	12.247,60
Venta de	0,00	0,00	0,00
Indemnizaciones			0,00
Subvenciones de seguros			0,00
Otras subvenciones			0,00
TOTAL (PB)			12.247,60
M.B.S. 1 (P.B.- G1)			10.713,94
M.B.S. 2 (P.B.- G2)			10.713,94

MÁRGENES BRUTOS ESTANDAR

Comarca VII Cultivo 0717112 TOMATE INDUSTRIA TERRENO L			
AÑO: 2007 Superficie 865 REGADÍO			
Gastos (G)	Unidades	Importe Unitario	Importe Total
Semillas	0,00	0,00	0,00
Plantas.....	18.000,00	0,06	1.080,00
Abono sementera o invierno. N-P-K	60-150-200		268,35
Abono cobertera (nitrogenad N	75,00	0,82	61,13
Estiércol			0,00
Plaguicidas.....			39,63
Herbicidas.....			28,72
Otros fitosanitarios.....			60,44
Agua riego.....			107,00
Productos de protección de cultivo			0,00
Secado.....			0,00
Comercialización.....			0,00
Tranasformación.....			0,00
Seguros de cultivo.....			866,79
Otros			174,65
Trabajos por terceros en plantación			0,00
Trabajos por terceros en arranque..			0,00
TOTAL (G1)			2.686,71
Alquiler maquinaria	0,00		
Mano de obra eventual en cultiv	0,00		
TOTAL (G2)			2.686,71
Producción bruta (P.B.)			
Venta de bayas	69.500,00	0,10	7.089,00
Venta de	0,00	0,00	0,00
Indemnizaciones			0,00
Subvenciones de seguros			450,93
Otras subvenciones			0,00
TOTAL (PB)			7.539,93
M.B.S. 1 (P.B.- G1)			4.853,22
M.B.S. 2 (P.B.- G2)			4.853,22

MÁRGENES BRUTOS ESTANDAR

Comarca VII Cultivo 0717212 TOMATE PLAZA, TERRENO LABO			
AÑO: 2007 Superficie 26 REGADÍO			
Gastos (G)	Unidades	Importe Unitario	Importe Total
Semillas	0,00	0,00	0,00
Plantas.....	25.000,00	0,06	1.500,00
Abono sementera o invierno. N-P-K	60-150-200		268,35
Abono cobertera (nitrogenad N	75,00	0,82	61,13
Estiércol			0,00
Plaguicidas.....			33,05
Herbicidas.....			32,92
Otros fitosanitarios.....			70,23
Agua riego.....			107,00
Productos de protección de cultivo			0,00
Secado.....			0,00
Comercialización.....			0,00
Tranasformación.....			0,00
Seguros de cultivo.....			0,00
Otros			0,00
Trabajos por terceros en plantación			0,00
Trabajos por terceros en arranque..			0,00
TOTAL (G1)			2.072,68
Alquiler maquinaria	0,00		
Mano de obra eventual en cultiv	0,00		
TOTAL (G2)			2.072,68
Producción bruta (P.B.)			
Venta de bayas	86.700,00	0,52	44.823,90
Venta de	0,00	0,00	0,00
Indemnizaciones			0,00
Subvenciones de seguros			0,00
Otras subvenciones			0,00
TOTAL (PB)			44.823,90
M.B.S. 1 (P.B.- G1)			42.751,23
M.B.S. 2 (P.B.- G2)			42.751,23

MÁRGENES BRUTOS ESTANDAR

Comarca VII Cultivo 0718112 PIMIENTO PIQUILLO TERREN LAB			
AÑO: 2007 Superficie 65 REGADÍO			
Gastos (G)	Unidades	Importe Unitario	Importe Total
Semillas	0,00	0,00	0,00
Plantas.....	38.000,00	0,07	2.660,00
Abono sementera o invierno. N-P-K	40-100-135		179,79
Abono cobertera (nitrogenad N	90,00	0,82	73,35
Estiércol			0,00
Plaguicidas.....			39,10
Herbicidas.....			36,41
Otros fitosanitarios.....			27,29
Agua riego.....			107,00
Productos de protección de cultivo			0,00
Secado.....			0,00
Comercialización.....			0,00
Tranasformación.....			0,00
Seguros de cultivo.....			949,24
Otros			152,22
Trabajos por terceros en plantación			0,00
Trabajos por terceros en arranque..			0,00
TOTAL (G1)			4.224,40
Alquiler maquinaria	0,00		
Mano de obra eventual en cultiv	0,00		
TOTAL (G2)			4.224,40
Producción bruta (P.B.)			
Venta de bayas	17.100,00	0,93	15.851,70
Venta de	0,00	0,00	0,00
Indemnizaciones			0,00
Subvenciones de seguros			479,88
Otras subvenciones			0,00
TOTAL (PB)			16.331,58
M.B.S. 1 (P.B.- G1)			12.107,19
M.B.S. 2 (P.B.- G2)			12.107,19

MÁRGENES BRUTOS ESTANDAR

Comarca VII Cultivo 0718212 PIMIENTO MORRON TERRENO LA			
AÑO: 2007 Superficie 61 REGADÍO			
Gastos (G)	Unidades	Importe Unitario	Importe Total
Semillas	0,00	0,00	0,00
Plantas.....	37.000,00	0,07	2.590,00
Abono sementera o invierno. N-P-K	40-100-135		179,79
Abono cobertera (nitrogenad N	90,00	0,82	73,35
Estiércol			0,00
Plaguicidas.....			40,10
Herbicidas.....			36,24
Otros fitosanitarios.....			28,15
Agua riego.....			107,00
Productos de protección de cultivo			0,00
Secado.....			0,00
Comercialización.....			0,00
Tranasformación.....			0,00
Seguros de cultivo.....			0,00
Otros			0,00
Trabajos por terceros en plantación			0,00
Trabajos por terceros en arranque..			0,00
TOTAL (G1)			3.054,63
Alquiler maquinaria	0,00		
Mano de obra eventual en cultiv	0,00		
TOTAL (G2)			3.054,63
Producción bruta (P.B.)			
Venta de bayas	31.200,00	0,38	11.918,40
Venta de	0,00	0,00	0,00
Indemnizaciones			0,00
Subvenciones de seguros			0,00
Otras subvenciones			0,00
TOTAL (PB)			11.918,40
M.B.S. 1 (P.B.- G1)			8.863,78
M.B.S. 2 (P.B.- G2)			8.863,78

MÁRGENES BRUTOS ESTANDAR

Comarca VII Cultivo 0718312 PIMIENTO PLAZA TERRENO LAB			
AÑO: 2007 Superficie 10 REGADÍO			
Gastos (G)	Unidades	Importe Unitario	Importe Total
Semillas	0,00	0,00	0,00
Plantas.....	40.000,00	0,07	2.800,00
Abono sementera o invierno. N-P-K	40-100-135		179,79
Abono cobertera (nitrogenad N	100,00	0,82	81,50
Estiércol			0,00
Plaguicidas.....			43,46
Herbicidas.....			36,12
Otros fitosanitarios.....			27,76
Agua riego.....			107,00
Productos de protección de cultivo			0,00
Secado.....			0,00
Comercialización.....			0,00
Tranasformación.....			0,00
Seguros de cultivo.....			0,00
Otros			0,00
Trabajos por terceros en plantación			0,00
Trabajos por terceros en arranque..			0,00
TOTAL (G1)			3.275,63
Alquiler maquinaria	0,00		
Mano de obra eventual en cultiv	0,00		
TOTAL (G2)			3.275,63
Producción bruta (P.B.)			
Venta de bayas	22.500,00	0,60	13.590,00
Venta de	0,00	0,00	0,00
Indemnizaciones			0,00
Subvenciones de seguros			0,00
Otras subvenciones			0,00
TOTAL (PB)			13.590,00
M.B.S. 1 (P.B.- G1)			10.314,38
M.B.S. 2 (P.B.- G2)			10.314,38

MÁRGENES BRUTOS ESTANDAR

Comarca VII Cultivo 0721012 ALCACHOFA, TERRENO LABOR			
AÑO: 2007 Superficie 838 REGADÍO			
Gastos (G)	Unidades	Importe Unitario	Importe Total
Semillas	0,00	0,00	0,00
Plantas.....	8.300,00	0,07	539,50
Abono sementera o invierno. N-P-K	75-150-200		279,45
Abono cobertera (nitrogenad N	150,00	0,82	122,25
Estiércol			0,00
Plaguicidas.....			61,43
Herbicidas.....			40,89
Otros fitosanitarios.....			36,25
Agua riego.....			107,00
Productos de protección de cultivo			0,00
Secado.....			0,00
Comercialización.....			0,00
Tranasformación.....			0,00
Seguros de cultivo.....			0,00
Otros			0,00
Trabajos por terceros en plantación			0,00
Trabajos por terceros en arranque..			0,00
TOTAL (G1)			1.186,77
Alquiler maquinaria	0,00		
Mano de obra eventual en cultiv	0,00		
TOTAL (G2)			1.186,77
Producción bruta (P.B.)			
Venta de cogotas	12.150,00	0,50	6.014,25
Venta de	0,00	0,00	0,00
Indemnizaciones			0,00
Subvenciones de seguros			0,00
Otras subvenciones			0,00
TOTAL (PB)			6.014,25
M.B.S. 1 (P.B.- G1)			4.827,48
M.B.S. 2 (P.B.- G2)			4.827,48

MÁRGENES BRUTOS ESTANDAR

Comarca VII Cultivo 0722112 COLIFLOR, TERRENO LABOR			
AÑO: 2007 Superficie 500 REGADÍO			
Gastos (G)	Unidades	Importe Unitario	Importe Total
Semillas	0,00	0,00	0,00
Plantas.....	20.200,00	0,04	808,00
Abono sementera o invierno. N-P-K	75-150-200		279,45
Abono cobertera (nitrogenad N	150,00	0,82	122,25
Estiércol			0,00
Plaguicidas.....			47,25
Herbicidas.....			45,69
Otros fitosanitarios.....			41,27
Agua riego.....			107,00
Productos de protección de cultivo			0,00
Secado.....			0,00
Comercialización.....			0,00
Tranasformación.....			0,00
Seguros de cultivo.....			0,00
Otros			0,00
Trabajos por terceros en plantación			0,00
Trabajos por terceros en arranque..			0,00
TOTAL (G1)			1.450,91
Alquiler maquinaria	0,00		
Mano de obra eventual en cultiv	0,00		
TOTAL (G2)			1.450,91
Producción bruta (P.B.)			
Venta de pellas	19.200,00	0,28	5.376,00
Venta de	0,00	0,00	0,00
Indemnizaciones			0,00
Subvenciones de seguros			0,00
Otras subvenciones			0,00
TOTAL (PB)			5.376,00
M.B.S. 1 (P.B.- G1)			3.925,09
M.B.S. 2 (P.B.- G2)			3.925,09

MÁRGENES BRUTOS ESTANDAR

Comarca <u>VII</u> Cultivo <u>0722212</u> <u>BROCOLI, TERRENO LABOR</u>			
AÑO: <u>2007</u> Superficie <u>3000</u> <u>REGADÍO</u>			
Gastos (G)	Unidades	Importe Unitario	Importe Total
Semillas	0,00	0,00	0,00
Plantas.....	33.300,00	0,04	1.332,00
Abono sementera o invierno. N-P-K	60-140-200		260,50
Abono cobertera (nitrogenad N	150,00	0,82	122,25
Estiércol			0,00
Plaguicidas.....			44,29
Herbicidas.....			37,09
Otros fitosanitarios.....			31,22
Agua riego.....			107,00
Productos de protección de cultivo			0,00
Secado.....			0,00
Comercialización.....			0,00
Tranasformación.....			0,00
Seguros de cultivo.....			0,00
Otros			0,00
Trabajos por terceros en plantación			0,00
Trabajos por terceros en arranque..			0,00
TOTAL (G1)			1.934,35
Alquiler maquinaria	0,00		
Mano de obra eventual en cultiv	0,00		
TOTAL (G2)			1.934,35
Producción bruta (P.B.)			
Venta de pellas	12.200,00	0,39	4.770,20
Venta de	0,00	0,00	0,00
Indemnizaciones			0,00
Subvenciones de seguros			0,00
Otras subvenciones			0,00
TOTAL (PB)			4.770,20
M.B.S. 1 (P.B.- G1)			2.835,85
M.B.S. 2 (P.B.- G2)			2.835,85

MÁRGENES BRUTOS ESTANDAR

Comarca VII Cultivo 0723012 AJO, TERRENO LABOR			
AÑO: 2007 Superficie 17 REGADÍO			
Gastos (G)	Unidades	Importe Unitario	Importe Total
Semillas	880,00	1,22	1.073,60
Plantas.....	0,00	0,00	0,00
Abono sementera o invierno. N-P-K	60-150-200		268,35
Abono cobertera (nitrogenad N	175,00	0,82	142,63
Estiércol			0,00
Plaguicidas.....			43,27
Herbicidas.....			42,13
Otros fitosanitarios.....			0,00
Agua riego.....			107,00
Productos de protección de cultivo			0,00
Secado.....			0,00
Comercialización.....			0,00
Tranasformación.....			0,00
Seguros de cultivo.....			0,00
Otros			0,00
Trabajos por terceros en plantación			0,00
Trabajos por terceros en arranque..			0,00
TOTAL (G1)			1.676,98
Alquiler maquinaria	0,00		
Mano de obra eventual en cultiv	0,00		
TOTAL (G2)			1.676,98
Producción bruta (P.B.)			
Venta de bulbos	9.800,00	1,13	11.074,00
Venta de	0,00	0,00	0,00
Indemnizaciones			0,00
Subvenciones de seguros			0,00
Otras subvenciones			0,00
TOTAL (PB)			11.074,00
M.B.S. 1 (P.B.- G1)			9.397,03
M.B.S. 2 (P.B.- G2)			9.397,03

MÁRGENES BRUTOS ESTANDAR

Comarca VII Cultivo 0724012 CEBOLLA, TERRENO LABOR			
AÑO: 2007 Superficie 167 REGADÍO			
Gastos (G)	Unidades	Importe Unitario	Importe Total
Semillas	0,00	0,00	0,00
Plantas.....	160.000,00	0,03	4.000,00
Abono sementera o invierno. N-P-K	60-150-200		268,35
Abono cobertera (nitrogenad N	150,00	0,82	122,25
Estiércol			0,00
Plaguicidas.....			37,29
Herbicidas.....			40,18
Otros fitosanitarios.....			42,25
Agua riego.....			107,00
Productos de protección de cultivo			0,00
Secado.....			0,00
Comercialización.....			0,00
Tranasformación.....			0,00
Seguros de cultivo.....			349,29
Otros			0,00
Trabajos por terceros en plantación			0,00
Trabajos por terceros en arranque..			0,00
TOTAL (G1)			4.966,61
Alquiler maquinaria	0,00		
Mano de obra eventual en cultiv	0,00		
TOTAL (G2)			4.966,61
Producción bruta (P.B.)			
Venta de bulbos	65.500,00	0,21	13.427,50
Venta de	0,00	0,00	0,00
Indemnizaciones			0,00
Subvenciones de seguros			187,72
Otras subvenciones			0,00
TOTAL (PB)			13.615,22
M.B.S. 1 (P.B.- G1)			8.648,61
M.B.S. 2 (P.B.- G2)			8.648,61

MÁRGENES BRUTOS ESTANDAR

Comarca VII Cultivo 0726012 PUERRO, TERRENO LABOR			
AÑO: 2007 Superficie 12 REGADÍO			
Gastos (G)	Unidades	Importe Unitario	Importe Total
Semillas	0,00	0,00	0,00
Plantas.....	180.000,00	0,02	3.240,00
Abono sementera o invierno. N-P-K	50-125-175		228,05
Abono cobertera (nitrogenad N	150,00	0,82	122,25
Estiércol			0,00
Plaguicidas.....			30,65
Herbicidas.....			34,29
Otros fitosanitarios.....			29,02
Agua riego.....			107,00
Productos de protección de cultivo			0,00
Secado.....			0,00
Comercialización.....			0,00
Tranasformaciión.....			0,00
Seguros de cultivo.....			0,00
Otros			0,00
Trabajos por terceros en plantación			0,00
Trabajos por terceros en arranque..			0,00
TOTAL (G1)			3.791,26
Alquiler maquinaria	0,00		
Mano de obra eventual en cultiv	0,00		
TOTAL (G2)			3.791,26
Producción bruta (P.B.)			
Venta de bulbos	30.900,00	0,45	13.905,00
Venta de	0,00	0,00	0,00
Indemnizaciones			0,00
Subvenciones de seguros			0,00
Otras subvenciones			0,00
TOTAL (PB)			13.905,00
M.B.S. 1 (P.B.- G1)			10.113,74
M.B.S. 2 (P.B.- G2)			10.113,74

MÁRGENES BRUTOS ESTANDAR

Comarca VII Cultivo 0727012 REMOLACHA MESA, TERRENO LA			
AÑO: 2007 Superficie 1 REGADÍO			
Gastos (G)	Unidades	Importe Unitario	Importe Total
Semillas	12,00	24,64	295,69
Plantas.....	0,00	0,00	0,00
Abono sementera o invierno. N-P-K	50-90-125		174,03
Abono cobertera (nitrogenad N	100,00	0,82	81,50
Estiércol			0,00
Plaguicidas.....			0,00
Herbicidas.....			35,28
Otros fitosanitarios.....			39,27
Agua riego.....			107,00
Productos de protección de cultivo			0,00
Secado.....			0,00
Comercialización.....			0,00
Tranasformación.....			0,00
Seguros de cultivo.....			0,00
Otros			0,00
Trabajos por terceros en plantación			0,00
Trabajos por terceros en arranque..			0,00
TOTAL (G1)			732,77
Alquiler maquinaria	0,00		
Mano de obra eventual en cultiv	0,00		
TOTAL (G2)			732,77
Producción bruta (P.B.)			
Venta de RAICES	57.500,00	0,22	12.707,50
Venta de	0,00	0,00	0,00
Indemnizaciones			0,00
Subvenciones de seguros			0,00
Otras subvenciones			0,00
TOTAL (PB)			12.707,50
M.B.S. 1 (P.B.- G1)			11.974,73
M.B.S. 2 (P.B.- G2)			11.974,73

MÁRGENES BRUTOS ESTANDAR

Comarca VII Cultivo 0731012 JUDIA VERDE, TERRENO LABOR			
AÑO: 2007 Superficie 138 REGADÍO			
Gastos (G)	Unidades	Importe Unitario	Importe Total
Semillas	110,00	6,17	678,15
Plantas.....	0,00	0,00	0,00
Abono sementera o invierno. N-P-K	0-90-150		150,30
Abono cobertera (nitrogenad N	0,00	0,00	0,00
Estiércol			0,00
Plaguicidas.....			25,10
Herbicidas.....			36,09
Otros fitosanitarios.....			46,09
Agua riego.....			107,00
Productos de protección de cultivo			0,00
Secado.....			0,00
Comercialización.....			0,00
Tranasformación.....			0,00
Seguros de cultivo.....			112,47
Otros			0,00
Trabajos por terceros en plantación			0,00
Trabajos por terceros en arranque..			0,00
TOTAL (G1)			1.155,20
Alquiler maquinaria	0,00		
Mano de obra eventual en cultiv	0,00		
TOTAL (G2)			1.155,20
Producción bruta (P.B.)			
Venta de vainas	11.200,00	0,66	7.436,80
Venta de	0,00	0,00	0,00
Indemnizaciones			0,00
Subvenciones de seguros			50,36
Otras subvenciones			0,00
TOTAL (PB)			7.487,16
M.B.S. 1 (P.B.- G1)			6.331,96
M.B.S. 2 (P.B.- G2)			6.331,96

MÁRGENES BRUTOS ESTANDAR

Comarca VII Cultivo 0732012 GUISANTE VERDE, TERRENO LAB			
AÑO: 2007 Superficie 450 REGADÍO			
Gastos (G)	Unidades	Importe Unitario	Importe Total
Semillas	240,00	2,34	562,56
Plantas.....	0,00	0,00	0,00
Abono sementera o invierno. N-P-K	35-75-30		100,71
Abono cobertera (nitrogenad N	0,00	0,00	0,00
Estiércol			0,00
Plaguicidas.....			29,15
Herbicidas.....			34,66
Otros fitosanitarios.....			22,04
Agua riego.....			107,00
Productos de protección de cultivo			0,00
Secado.....			0,00
Comercialización.....			0,00
Tranasformación.....			0,00
Seguros de cultivo.....			55,38
Otros			0,00
Trabajos por terceros en plantación			0,00
Trabajos por terceros en arranque..			0,00
TOTAL (G1)			911,50
Alquiler maquinaria	0,00		
Mano de obra eventual en cultiv	0,00		
TOTAL (G2)			911,50
Producción bruta (P.B.)			
Venta de vainas	4.780,00	0,28	1.319,28
Venta de	0,00	0,00	0,00
Indemnizaciones			0,00
Subvenciones de seguros			24,64
Otras subvenciones			0,00
TOTAL (PB)			1.343,92
M.B.S. 1 (P.B.- G1)			432,43
M.B.S. 2 (P.B.- G2)			432,43

MÁRGENES BRUTOS ESTANDAR

Comarca VII Cultivo 0733012 HABA VERDE, TERRENO LABOR			
AÑO: 2007 Superficie 435 REGADÍO			
Gastos (G)	Unidades	Importe Unitario	Importe Total
Semillas	180,00	2,52	454,32
Plantas.....	0,00	0,00	0,00
Abono sementera o invierno. N-P-K	40-80-25		105,68
Abono cobertera (nitrogenad N	0,00	0,00	0,00
Estiércol			0,00
Plaguicidas.....			20,17
Herbicidas.....			26,71
Otros fitosanitarios.....			23,22
Agua riego.....			107,00
Productos de protección de cultivo			0,00
Secado.....			0,00
Comercialización.....			0,00
Tranasformación.....			0,00
Seguros de cultivo.....			91,14
Otros			0,00
Trabajos por terceros en plantación			0,00
Trabajos por terceros en arranque..			0,00
TOTAL (G1)			828,24
Alquiler maquinaria	0,00		
Mano de obra eventual en cultiv	0,00		
TOTAL (G2)			828,24
Producción bruta (P.B.)			
Venta de vainas	2.300,00	0,60	1.384,60
Venta de	0,00	0,00	0,00
Indemnizaciones			0,00
Subvenciones de seguros			43,92
Otras subvenciones			0,00
TOTAL (PB)			1.428,52
M.B.S. 1 (P.B.- G1)			600,29
M.B.S. 2 (P.B.- G2)			600,29

MÁRGENES BRUTOS ESTANDAR

Gastos (G)			
	Unidades	Importe Unitario	Importe Total
Semillas	0,00	0,00	0,00
Plantas.....	0,00	0,00	0,00
Abono sementera o invierno. N-P-K	0		0,00
Abono cobertera (nitrogenad N	0,00	0,00	0,00
Estiércol			0,00
Plaguicidas.....			0,00
Herbicidas.....			0,00
Otros fitosanitarios.....			0,00
Agua riego.....			107,00
Productos de protección de cultivo			0,00
Secado.....			0,00
Comercialización.....			0,00
Tranasformación.....			0,00
Seguros de cultivo.....			0,00
Otros			0,00
Trabajos por terceros en plantación			0,00
Trabajos por terceros en arranque..			0,00
TOTAL (G1)			107,00
Alquiler maquinaria	0,00		
Mano de obra eventual en cultiv	0,00		
TOTAL (G2)			107,00
Producción bruta (P.B.)			
Venta de	12.500,00	0,00	0,00
Venta de	0,00	0,00	0,00
Indemnizaciones			0,00
Subvenciones de seguros			0,00
Otras subvenciones			0,00
TOTAL (PB)			0,00
M.B.S. 1 (P.B.- G1)			-107,00
M.B.S. 2 (P.B.- G2)			-107,00

MÁRGENES BRUTOS ESTANDAR

Comarca VII Cultivo 1201002 MANZANO			
AÑO: 2007 Superficie 270 REGADÍO			
Gastos (G)	Unidades	Importe Unitario	Importe Total
Semillas	0,00	0,00	0,00
Plantas.....	1.040,00	0,20	208,00
Abono sementera o invierno. N-P-K	50-75-140		170,22
Abono cobertera (nitrogenad N	150,00	0,82	122,25
Estiércol			0,00
Plaguicidas.....			95,19
Herbicidas.....			25,26
Otros fitosanitarios.....			59,77
Agua riego.....			107,00
Productos de protección de cultivo			0,00
Secado.....			0,00
Comercialización.....			0,00
Tranasformación.....			0,00
Seguros de cultivo.....			1.620,72
Otros			0,00
Trabajos por terceros en plantación			0,00
Trabajos por terceros en arranque..			0,00
TOTAL (G1)			2.408,41
Alquiler maquinaria	0,00		
Mano de obra eventual en cultiv	0,00		
TOTAL (G2)			2.408,41
Producción bruta (P.B.)			
Venta de fruta	28.500,00	0,45	12.768,00
Venta de	0,00	0,00	0,00
Indemnizaciones			0,00
Subvenciones de seguros			967,14
Otras subvenciones			0,00
TOTAL (PB)			13.735,14
M.B.S. 1 (P.B.- G1)			11.326,74
M.B.S. 2 (P.B.- G2)			11.326,74

MÁRGENES BRUTOS ESTANDAR

Comarca VII Cultivo 1202002 PERAL			
AÑO: 2007 Superficie 270 REGADÍO			
Gastos (G)	Unidades	Importe Unitario	Importe Total
Semillas	0,00	0,00	0,00
Plantas.....	1.000,00	0,20	200,00
Abono sementera o invierno. N-P-K	50-75-140		170,22
Abono cobertera (nitrogenad N	125,00	0,82	101,88
Estiércol			0,00
Plaguicidas.....			92,15
Herbicidas.....			27,16
Otros fitosanitarios.....			80,15
Agua riego.....			107,00
Productos de protección de cultivo			0,00
Secado.....			0,00
Comercialización.....			0,00
Tranasformación.....			0,00
Seguros de cultivo.....			1.146,54
Otros			0,00
Trabajos por terceros en plantación			0,00
Trabajos por terceros en arranque..			0,00
TOTAL (G1)			1.925,09
Alquiler maquinaria	0,00		
Mano de obra eventual en cultiv	0,00		
TOTAL (G2)			1.925,09
Producción bruta (P.B.)			
Venta de fruta	28.500,00	0,50	14.278,50
Venta de	0,00	0,00	0,00
Indemnizaciones			0,00
Subvenciones de seguros			610,63
Otras subvenciones			0,00
TOTAL (PB)			14.889,13
M.B.S. 1 (P.B.- G1)			12.964,04
M.B.S. 2 (P.B.- G2)			12.964,04

MÁRGENES BRUTOS ESTANDAR

Comarca VII Cultivo 1207002 CEREZO Y GUINDO			
AÑO: 2007 Superficie 71 REGADÍO			
Gastos (G)	Unidades	Importe Unitario	Importe Total
Semillas	0,00	0,00	0,00
Plantas.....	556,00	0,21	116,76
Abono sementera o invierno. N-P-K	75-75-75		154,20
Abono cobertera (nitrogenad N	50,00	0,82	40,75
Estiércol			0,00
Plaguicidas.....			35,25
Herbicidas.....			32,79
Otros fitosanitarios.....			44,29
Agua riego.....			107,00
Productos de protección de cultivo			0,00
Secado.....			0,00
Comercialización.....			0,00
Tranasformación.....			0,00
Seguros de cultivo.....			2.180,90
Otros			0,00
Trabajos por terceros en plantación			0,00
Trabajos por terceros en arranque..			0,00
TOTAL (G1)			2.711,94
Alquiler maquinaria	0,00		
Mano de obra eventual en cultiv	0,00		
TOTAL (G2)			2.711,94
Producción bruta (P.B.)			
Venta de fruta	4.500,00	2,12	9.553,50
Venta de	0,00	0,00	0,00
Indemnizaciones			0,00
Subvenciones de seguros			1.482,36
Otras subvenciones			0,00
TOTAL (PB)			11.035,86
M.B.S. 1 (P.B.- G1)			8.323,92
M.B.S. 2 (P.B.- G2)			8.323,92

MÁRGENES BRUTOS ESTANDAR

Comarca VII Cultivo 1208002 MELOCOTONERO			
AÑO: 2007 Superficie 298 REGADÍO			
Gastos (G)	Unidades	Importe Unitario	Importe Total
Semillas	0,00	0,00	0,00
Plantas.....	415,00	0,21	87,15
Abono sementera o invierno. N-P-K	50-75-190		196,77
Abono cobertera (nitrogenad N	150,00	0,82	122,25
Estiércol			0,00
Plaguicidas.....			74,23
Herbicidas.....			37,25
Otros fitosanitarios.....			50,22
Agua riego.....			107,00
Productos de protección de cultivo			0,00
Secado.....			0,00
Comercialización.....			0,00
Tranasformación.....			0,00
Seguros de cultivo.....			1.430,20
Otros			0,00
Trabajos por terceros en plantación			0,00
Trabajos por terceros en arranque..			0,00
TOTAL (G1)			2.105,07
Alquiler maquinaria	0,00		
Mano de obra eventual en cultiv	0,00		
TOTAL (G2)			2.105,07
Producción bruta (P.B.)			
Venta de fruta	27.100,00	0,35	9.593,40
Venta de	0,00	0,00	0,00
Indemnizaciones			0,00
Subvenciones de seguros			790,00
Otras subvenciones			0,00
TOTAL (PB)			10.383,40
M.B.S. 1 (P.B.- G1)			8.278,34
M.B.S. 2 (P.B.- G2)			8.278,34

MÁRGENES BRUTOS ESTANDAR

Comarca <u>VII</u> Cultivo <u>1209002</u> <u>CIRUELO</u>			
AÑO: <u>2007</u> Superficie <u>75</u> <u>REGADÍO</u>			
Gastos (G)	Unidades	Importe Unitario	Importe Total
Semillas	0,00	0,00	0,00
Plantas.....	330,00	0,21	67,65
Abono sementera o invierno. N-P-K	75-75-75		154,20
Abono cobertera (nitrogenad N	50,00	0,82	40,75
Estiércol			0,00
Plaguicidas.....			41,06
Herbicidas.....			30,69
Otros fitosanitarios.....			36,24
Agua riego.....			107,00
Productos de protección de cultivo			0,00
Secado.....			0,00
Comercialización.....			0,00
Tranasformación.....			0,00
Seguros de cultivo.....			0,00
Otros			0,00
Trabajos por terceros en plantación			0,00
Trabajos por terceros en arranque..			0,00
TOTAL (G1)			477,59
Alquiler maquinaria	0,00		
Mano de obra eventual en cultiv	0,00		
TOTAL (G2)			477,59
Producción bruta (P.B.)			
Venta de fruta	3.600,00	0,95	3.420,00
Venta de	0,00	0,00	0,00
Indemnizaciones			0,00
Subvenciones de seguros			0,00
Otras subvenciones			0,00
TOTAL (PB)			3.420,00
M.B.S. 1 (P.B.- G1)			2.942,41
M.B.S. 2 (P.B.- G2)			2.942,41

MÁRGENES BRUTOS ESTANDAR

Comarca VII Cultivo 1218002 ALMENDRO			
AÑO: 2007 Superficie 1153 REGADÍO			
Gastos (G)	Unidades	Importe Unitario	Importe Total
Semillas	0,00	0,00	0,00
Plantas.....	380,00	0,19	72,20
Abono sementera o invierno. N-P-K			0,00
Abono cobertera (nitrogenad N	75,00	0,82	61,13
Estiércol			0,00
Plaguicidas.....			26,75
Herbicidas.....			0,00
Otros fitosanitarios.....			22,64
Agua riego.....			107,00
Productos de protección de cultivo			0,00
Secado.....			0,00
Comercialización.....			0,00
Tranasformación.....			0,00
Seguros de cultivo.....			0,00
Otros			0,00
Trabajos por terceros en plantación			0,00
Trabajos por terceros en arranque..			0,00
TOTAL (G1)			289,72
Alquiler maquinaria	0,00		
Mano de obra eventual en cultiv	0,00		
TOTAL (G2)			289,72
Producción bruta (P.B.)			
Venta de almendras	590,00	0,73	432,47
Venta de	0,00	0,00	0,00
Indemnizaciones			0,00
Subvenciones de seguros			0,00
Otras subvenciones			157,91
TOTAL (PB)			590,38
M.B.S. 1 (P.B.- G1)			300,67
M.B.S. 2 (P.B.- G2)			300,67

MÁRGENES BRUTOS ESTANDAR

Comarca VII Cultivo 1302102 VIÑEDO CON D.O. NAVARRA			
AÑO: 2007 Superficie 5160 REGADÍO			
Gastos (G)	Unidades	Importe Unitario	Importe Total
Semillas	0,00	0,00	0,00
Plantas.....	4.200,00	0,05	210,00
Abono sementera o invierno. N-P-K	45-90-135		175,64
Abono cobertera (nitrogenad N	50,00	0,82	40,75
Estiércol			0,00
Plaguicidas.....			66,20
Herbicidas.....			27,45
Otros fitosanitarios.....			90,17
Agua riego.....			107,00
Productos de protección de cultivo			0,00
Secado.....			0,00
Comercialización.....			0,00
Tranasformación.....			0,00
Seguros de cultivo.....			433,22
Otros			0,00
Trabajos por terceros en plantación			0,00
Trabajos por terceros en arranque..			0,00
TOTAL (G1)			1.150,43
Alquiler maquinaria	0,00		
Mano de obra eventual en cultiv	0,00		
TOTAL (G2)			1.150,43
Producción bruta (P.B.)			
Venta de uva	6.380,00	0,30	1.894,86
Venta de	0,00	0,00	0,00
Indemnizaciones			0,00
Subvenciones de seguros			274,95
Otras subvenciones			0,00
TOTAL (PB)			2.169,81
M.B.S. 1 (P.B.- G1)			1.019,39
M.B.S. 2 (P.B.- G2)			1.019,39

MÁRGENES BRUTOS ESTANDAR

Comarca VII Cultivo 1402002 OLIVAR ACEITUNA ALMAZARA			
AÑO: 2007 Superficie 1630 REGADÍO			
Gastos (G)	Unidades	Importe Unitario	Importe Total
Semillas	0,00	0,00	0,00
Plantas.....	218,00	0,09	18,53
Abono sementera o invierno. N-P-K			0,00
Abono cobertera (nitrogenad N	150,00	0,82	122,25
Estiércol			0,00
Plaguicidas.....			40,26
Herbicidas.....			0,00
Otros fitosanitarios.....			42,22
Agua riego.....			107,00
Productos de protección de cultivo			0,00
Secado.....			0,00
Comercialización.....			0,00
Tranasformación.....			0,00
Seguros de cultivo.....			0,00
Otros			0,00
Trabajos por terceros en plantación			0,00
Trabajos por terceros en arranque..			0,00
TOTAL (G1)			330,26
Alquiler maquinaria	0,00		
Mano de obra eventual en cultiv	0,00		
TOTAL (G2)			330,26
Producción bruta (P.B.)			
Venta de olivas	2.580,00	0,45	1.161,00
Venta de	0,00	0,00	0,00
Indemnizaciones			0,00
Subvenciones de seguros			0,00
Otras subvenciones			77,52
TOTAL (PB)			1.238,52
M.B.S. 1 (P.B.- G1)			908,26
M.B.S. 2 (P.B.- G2)			908,26

MÁRGENES BRUTOS ESTANDAR

Márgenes Brutos Ganaderos

Año 2007



MÁRGENES BRUTOS ESTANDAR

Comarca: I	Ganado EQUINO	
AÑO: 2007	Cabezas 0	GANADO

Gastos (G)	Unidades	Importe Unitario	Importe Total
Reposición del ganado:	1,00	82,09	82,09
Piensos.....	90,00	0,21	18,81
Forrajes:	180,00	0,09	16,02
Paja.....	0,00	0,00	0,00
Subproductos:			98,82
Veterinario y medicinas:			30,79
Inseminaciones:			0,00
Control de rendimientos:			0,00
Comercialización:			0,00
Transformación:			0,00
Seguros del ganado:			0,00
Cuotas asociación:			0,00
Otros:			0,00
TOTAL (G1)			246,53
Producción bruta (P.B.)	Unidades	Importe Unitario	Importe Total
Venta de potro	0,85	431,32	366,62
Venta de yegua desecho	1,00	38,35	38,35
Venta de	0,00	0,00	0,00
Venta de	0,00	0,00	0,00
Subvenciones			115,14
TOTAL (PB)			520,11
M.B.S. 1 (P.B.- G1)			273,58

MÁRGENES BRUTOS ESTANDAR

Comarca: I	Ganado	BOVINO MACHO MENOR 1 AÑO	
AÑO: 2007	Cabezas	5001	GANADO

Gastos (G)	Unidades	Importe Unitario	Importe Total
Reposición del ganado:	1,00	267,16	267,16
Piensos.....	1.500,00	0,26	393,00
Forrajes:	0,00	0,00	0,00
Paja.....	252,00	0,05	12,60
Subproductos:			0,00
Veterinario y medicinas:			26,89
Inseminaciones:			0,00
Control de rendimientos:			0,00
Comercialización:			0,00
Transformación:			0,00
Seguros del ganado:			0,00
Cuotas asociación:			0,00
Otros:			0,00
TOTAL (G1)			699,65
Producción bruta (P.B.)	Unidades	Importe Unitario	Importe Total
Venta de ternero	1,00	1.005,19	1.005,19
Venta de	0,00	0,00	0,00
Venta de	0,00	0,00	0,00
Venta de	0,00	0,00	0,00
Subvenciones			26,83
TOTAL (PB)			1.032,02
M.B.S. 1 (P.B.- G1)			332,37

MÁRGENES BRUTOS ESTANDAR

Comarca: I	Ganado	BOVINO HEMBRA MENOR 1 AÑO	
AÑO: 2007	Cabezas	5001	GANADO

Gastos (G)	Unidades	Importe Unitario	Importe Total
Reposición del ganado:	1,00	204,71	204,71
Piensos.....	986,00	0,26	258,33
Forrajes:	949,00	0,09	84,46
Paja.....	0,00	0,00	0,00
Subproductos:			0,00
Veterinario y medicinas:			24,92
Inseminaciones:			0,00
Control de rendimientos:			0,00
Comercialización:			0,00
Transformación:			0,00
Seguros del ganado:			0,00
Cuotas asociación:			0,00
Otros:			0,00
TOTAL (G1)			572,42
Producción bruta (P.B.)	Unidades	Importe Unitario	Importe Total
Venta de novilla	1,00	815,78	815,78
Venta de	0,00	0,00	0,00
Venta de	0,00	0,00	0,00
Venta de	0,00	0,00	0,00
Subvenciones			0,00
TOTAL (PB)			815,78
M.B.S. 1 (P.B.- G1)			243,36

MÁRGENES BRUTOS ESTANDAR

Comarca: I	Ganado	BOVINOS MACHOS ENTRE 1-2 AÑO
AÑO: 2007	Cabezas 22	GANADO

Gastos (G)	Unidades	Importe Unitario	Importe Total
Reposición del ganado:	1,00	661,98	661,98
Piensos.....	730,00	0,25	182,50
Forrajes:	1.615,00	0,09	143,74
Paja.....	0,00	0,00	0,00
Subproductos:			0,00
Veterinario y medicinas:			16,49
Inseminaciones:			0,00
Control de rendimientos:			0,00
Comercialización:			0,00
Transformación:			0,00
Seguros del ganado:			0,00
Cuotas asociación:			0,00
Otros:			0,00
TOTAL (G1)			1.004,71
Producción bruta (P.B.)	Unidades	Importe Unitario	Importe Total
Venta de ternero	1,00	1.100,02	1.100,02
Venta de	0,00	0,00	0,00
Venta de	0,00	0,00	0,00
Venta de	0,00	0,00	0,00
Subvenciones			26,83
TOTAL (PB)			1.126,85
M.B.S. 1 (P.B.- G1)			122,15

MÁRGENES BRUTOS ESTANDAR

Comarca: I	Ganado	BOVINOS HEMBRAS ENTRE 1-2 AÑ	
AÑO: 2007	Cabezas	4898	GANADO

Gastos (G)	Unidades	Importe Unitario	Importe Total
Reposición del ganado:	1,00	815,78	815,78
Piensos.....	591,00	0,25	147,75
Forrajes:	2.878,00	0,09	256,14
Paja.....	0,00	0,00	0,00
Subproductos:			0,00
Veterinario y medicinas:			35,41
Inseminaciones:			0,00
Control de rendimientos:			0,00
Comercialización:			0,00
Transformación:			0,00
Seguros del ganado:			0,00
Cuotas asociación:			0,00
Otros:			0,00
TOTAL (G1)			1.255,08
Producción bruta (P.B.)	Unidades	Importe Unitario	Importe Total
Venta de novilla	1,00	1.242,45	1.242,45
Venta de	0,00	0,00	0,00
Venta de	0,00	0,00	0,00
Venta de	0,00	0,00	0,00
Subvenciones			0,00
TOTAL (PB)			1.242,45
M.B.S. 1 (P.B.- G1)			-12,63

MÁRGENES BRUTOS ESTANDAR

Comarca: I	Ganado	VACAS LECHERAS
AÑO: 2007	Cabezas	12521
		GANADO

Gastos (G)	Unidades	Importe Unitario	Importe Total
Reposición del ganado:	1,00	352,51	352,51
Piensos.....	3.172,00	0,25	805,69
Forrajes:	1.711,00	0,14	232,70
Paja.....	0,00	0,00	0,00
Subproductos:			146,42
Veterinario y medicinas:			99,19
Inseminaciones:			0,00
Control de rendimientos:			0,00
Comercialización:			0,00
Transformación:			0,00
Seguros del ganado:			33,43
Cuotas asociación:			0,00
Otros:			115,05
TOTAL (G1)			1.784,98
Producción bruta (P.B.)	Unidades	Importe Unitario	Importe Total
Venta de leche	8.030,00	0,34	2.698,08
Venta de ternero/a	0,90	206,01	185,41
Venta de vaca desecho	1,00	131,61	131,61
Venta de vaca desecho	1,00	131,61	131,61
Subvenciones			30,03
TOTAL (PB)			3.045,13
M.B.S. 1 (P.B.- G1)			1.260,15

MÁRGENES BRUTOS ESTANDAR

Comarca: I	Ganado	OTRAS VACAS (VACAS CARNE)	
AÑO: 2007	Cabezas	11650	GANADO

Gastos (G)	Unidades	Importe Unitario	Importe Total
Reposición del ganado:	1,00	195,01	195,01
Piensos.....	300,00	0,25	74,40
Forrajes:	730,00	0,09	64,97
Paja.....	0,00	0,00	0,00
Subproductos:			161,43
Veterinario y medicinas:			37,87
Inseminaciones:			0,00
Control de rendimientos:			0,00
Comercialización:			0,00
Transformación:			0,00
Seguros del ganado:			33,43
Cuotas asociación:			0,00
Otros:			62,78
TOTAL (G1)			629,89
Producción bruta (P.B.)	Unidades	Importe Unitario	Importe Total
Venta de ternero/a	0,90	500,06	450,05
Venta de vaca desecho	1,00	106,64	106,64
Venta de	0,00	0,00	0,00
Venta de	0,00	0,00	0,00
Subvenciones			229,06
TOTAL (PB)			785,75
M.B.S. 1 (P.B.- G1)			155,86

MÁRGENES BRUTOS ESTANDAR

Comarca: I	Ganado	OVEJAS MADRES, CARNE
AÑO: 2007	Cabezas	37244
		GANADO

Gastos (G)	Unidades	Importe Unitario	Importe Total
Reposición del ganado:	1,00	11,09	11,09
Piensos.....	108,00	0,23	24,30
Forrajes:	107,00	0,09	9,52
Paja.....	0,00	0,00	0,00
Subproductos:			7,11
Veterinario y medicinas:			4,07
Inseminaciones:			0,00
Control de rendimientos:			0,00
Comercialización:			0,00
Transformación:			0,00
Seguros del ganado:			0,00
Cuotas asociación:			0,00
Otros:			0,00
TOTAL (G1)			56,09
Producción bruta (P.B.)	Unidades	Importe Unitario	Importe Total
Venta de corderos	1,25	50,95	63,69
Venta de oveja desecho	1,00	2,51	2,51
Venta de lana	2,10	0,16	0,33
Venta de lana	2,10	0,16	0,33
Subvenciones			13,30
TOTAL (PB)			79,82
M.B.S. 1 (P.B.- G1)			23,73

MÁRGENES BRUTOS ESTANDAR

Comarca: I	Ganado	OVEJAS MADRES, LECHE	
AÑO: 2007	Cabezas	108415	GANADO

Gastos (G)	Unidades	Importe Unitario	Importe Total
Reposición del ganado:	1,00	13,23	13,23
Piensos.....	150,00	0,23	33,75
Forrajes:	94,00	0,09	8,37
Paja.....	0,00	0,00	0,00
Subproductos:			2,65
Veterinario y medicinas:			4,92
Inseminaciones:			0,00
Control de rendimientos:			0,00
Comercialización:			0,00
Transformación:			0,00
Seguros del ganado:			0,00
Cuotas asociación:			0,00
Otros:			0,00
TOTAL (G1)			62,92
Producción bruta (P.B.)	Unidades	Importe Unitario	Importe Total
Venta de leche	68,50	0,93	63,77
Venta de corderos	1,10	43,46	47,81
Venta de oveja desecho	1,00	2,51	2,51
Venta de oveja desecho	1,00	2,51	2,51
Subvenciones			11,31
TOTAL (PB)			125,72
M.B.S. 1 (P.B.- G1)			62,81

MÁRGENES BRUTOS ESTANDAR

Comarca: I	Ganado LECHONES
AÑO: 2007	Cabezas 9775 GANADO

Gastos (G)	Unidades	Importe Unitario	Importe Total
Reposición del ganado:	1,00	25,99	25,99
Piensos.....	31,86	0,37	11,76
Forrajes:	0,00	0,00	0,00
Paja.....	0,00	0,00	0,00
Subproductos:			0,00
Veterinario y medicinas:			0,93
Inseminaciones:			0,00
Control de rendimientos:			0,00
Comercialización:			0,00
Transformación:			0,00
Seguros del ganado:			0,00
Cuotas asociación:			0,00
Otros:			0,00
TOTAL (G1)			38,68
Producción bruta (P.B.)	Unidades	Importe Unitario	Importe Total
Venta de lechón	1,00	33,59	33,59
Venta de	0,00	0,00	0,00
Venta de	0,00	0,00	0,00
Venta de	0,00	0,00	0,00
Subvenciones			0,00
TOTAL (PB)			33,59
M.B.S. 1 (P.B.- G1)			-5,09

MÁRGENES BRUTOS ESTANDAR

Comarca: I	Ganado	CERDAS MADRES	
AÑO: 2007	Cabezas	11464	GANADO

Gastos (G)	Unidades	Importe Unitario	Importe Total
Reposición del ganado:	1,00	41,27	41,27
Piensos.....	1.149,00	0,25	281,51
Forrajes:	0,00	0,00	0,00
Paja.....	0,00	0,00	0,00
Subproductos:			0,00
Veterinario y medicinas:			27,63
Inseminaciones:			0,00
Control de rendimientos:			0,00
Comercialización:			0,00
Transformación:			0,00
Seguros del ganado:			0,00
Cuotas asociación:			0,00
Otros:			0,00
TOTAL (G1)			350,41
Producción bruta (P.B.)	Unidades	Importe Unitario	Importe Total
Venta de lechones	18,70	25,99	486,01
Venta de cerda desecho	1,00	63,59	63,59
Venta de	0,00	0,00	0,00
Venta de	0,00	0,00	0,00
Subvenciones			0,00
TOTAL (PB)			549,60
M.B.S. 1 (P.B.- G1)			199,20

MÁRGENES BRUTOS ESTANDAR

Comarca: I	Ganado	OTROS PORCINOS
AÑO: 2007	Cabezas	12730
		GANADO

Gastos (G)	Unidades	Importe Unitario	Importe Total
Reposición del ganado:	1,00	33,59	33,59
Piensos.....	257,00	0,25	65,02
Forrajes:	0,00	0,00	0,00
Paja.....	0,00	0,00	0,00
Subproductos:			0,00
Veterinario y medicinas:			3,50
Inseminaciones:			0,00
Control de rendimientos:			0,00
Comercialización:			0,00
Transformación:			0,00
Seguros del ganado:			0,00
Cuotas asociación:			0,00
Otros:			0,00
TOTAL (G1)			102,11
Producción bruta (P.B.)	Unidades	Importe Unitario	Importe Total
Venta de cerdo	111,00	1,04	115,55
Venta de	0,00	0,00	0,00
Venta de	0,00	0,00	0,00
Venta de	0,00	0,00	0,00
Subvenciones			0,00
TOTAL (PB)			115,55
M.B.S. 1 (P.B.- G1)			13,44

MÁRGENES BRUTOS ESTANDAR

Comarca: I	Ganado	POLLOS DE CARNE
AÑO: 2007	Cabezas 0	GANADO

Gastos (G)	Unidades	Importe Unitario	Importe Total
Reposición del ganado:	1,00	0,28	0,28
Piensos.....	4,60	0,29	1,35
Forrajes:	0,00	0,00	0,00
Paja.....	0,00	0,00	0,00
Subproductos:			0,00
Veterinario y medicinas:			0,10
Inseminaciones:			0,00
Control de rendimientos:			0,00
Comercialización:			0,00
Transformación:			0,00
Seguros del ganado:			0,00
Cuotas asociación:			0,00
Otros:			0,00
TOTAL (G1)			1,72
Producción bruta (P.B.)	Unidades	Importe Unitario	Importe Total
Venta de pollo	2,30	1,10	2,53
Venta de	0,00	0,00	0,00
Venta de	0,00	0,00	0,00
Venta de	0,00	0,00	0,00
Subvenciones			0,00
TOTAL (PB)			2,53
M.B.S. 1 (P.B.- G1)			0,80

MÁRGENES BRUTOS ESTANDAR

Comarca: I	Ganado	CONEJAS MADRES
AÑO: 2007	Cabezas	0
		GANADO

Gastos (G)	Unidades	Importe Unitario	Importe Total
Reposición del ganado:	1,00	1,97	1,97
Piensos.....	385,00	0,23	89,71
Forrajes:	0,00	0,00	0,00
Paja.....	0,00	0,00	0,00
Subproductos:			0,00
Veterinario y medicinas:			11,04
Inseminaciones:			2,73
Control de rendimientos:			0,00
Comercialización:			0,00
Transformación:			0,00
Seguros del ganado:			0,00
Cuotas asociación:			0,00
Otros:			0,00
TOTAL (G1)			105,45
Producción bruta (P.B.)	Unidades	Importe Unitario	Importe Total
Venta de conejos	97,65	1,46	142,96
Venta de coneja desecho	1,00	0,59	0,59
Venta de	0,00	0,00	0,00
Venta de	0,00	0,00	0,00
Subvenciones			0,00
TOTAL (PB)			143,55
M.B.S. 1 (P.B.- G1)			38,11

MÁRGENES BRUTOS ESTANDAR

Comarca: I	Ganado	CABRAS MADRES, CARNE
AÑO: 2007	Cabezas	1867
		GANADO

Gastos (G)	Unidades	Importe Unitario	Importe Total
Reposición del ganado:	1,00	11,93	11,93
Piensos.....	100,00	0,23	22,50
Forrajes:	75,00	0,09	6,68
Paja.....	0,00	0,00	0,00
Subproductos:			6,99
Veterinario y medicinas:			3,14
Inseminaciones:			0,00
Control de rendimientos:			0,00
Comercialización:			0,00
Transformación:			0,00
Seguros del ganado:			0,00
Cuotas asociación:			0,00
Otros:			0,00
TOTAL (G1)			51,24
Producción bruta (P.B.)	Unidades	Importe Unitario	Importe Total
Venta de cabritos	1,25	52,70	65,88
Venta de cabra desecho	1,00	3,66	3,66
Venta de	0,00	0,00	0,00
Venta de	0,00	0,00	0,00
Subvenciones			11,31
TOTAL (PB)			80,85
M.B.S. 1 (P.B.- G1)			29,61

MÁRGENES BRUTOS ESTANDAR

Comarca: I	Ganado	GALLINAS PONEDORAS
AÑO: 2007	Cabezas 0	GANADO

Gastos (G)	Unidades	Importe Unitario	Importe Total
Reposición del ganado:	1,00	2,81	2,81
Piensos.....	45,00	0,29	13,05
Forrajes:	0,00	0,00	0,00
Paja.....	0,00	0,00	0,00
Subproductos:			0,00
Veterinario y medicinas:			0,43
Inseminaciones:			0,00
Control de rendimientos:			0,00
Comercialización:			0,00
Transformación:			0,00
Seguros del ganado:			0,00
Cuotas asociación:			0,00
Otros:			0,00
TOTAL (G1)			16,29
Producción bruta (P.B.)	Unidades	Importe Unitario	Importe Total
Venta de huevos	294,00	0,10	29,69
Venta de gallina desecho	1,00	1,16	1,16
Venta de	0,00	0,00	0,00
Venta de	0,00	0,00	0,00
Subvenciones			0,00
TOTAL (PB)			30,85
M.B.S. 1 (P.B.- G1)			14,56

MÁRGENES BRUTOS ESTANDAR

Comarca: II	Ganado EQUINO
AÑO: 2007	Cabezas 0 GANADO

Gastos (G)	Unidades	Importe Unitario	Importe Total
Reposición del ganado:	1,00	82,09	82,09
Piensos.....	90,00	0,21	18,81
Forrajes:	180,00	0,09	16,02
Paja.....	0,00	0,00	0,00
Subproductos:			98,82
Veterinario y medicinas:			30,79
Inseminaciones:			0,00
Control de rendimientos:			0,00
Comercialización:			0,00
Transformación:			0,00
Seguros del ganado:			0,00
Cuotas asociación:			0,00
Otros:			0,00
TOTAL (G1)			246,53
Producción bruta (P.B.)	Unidades	Importe Unitario	Importe Total
Venta de potro	0,85	431,32	366,62
Venta de yegua desecho	1,00	38,35	38,35
Venta de	0,00	0,00	0,00
Venta de	0,00	0,00	0,00
Subvenciones			115,14
TOTAL (PB)			520,11
M.B.S. 1 (P.B.- G1)			273,58

MÁRGENES BRUTOS ESTANDAR

Comarca: II	Ganado	BOVINO MACHO MENOR 1 AÑO
AÑO: 2007	Cabezas	3473
		GANADO

Gastos (G)	Unidades	Importe Unitario	Importe Total
Reposición del ganado:	1,00	267,16	267,16
Piensos.....	1.500,00	0,26	393,00
Forrajes:	0,00	0,00	0,00
Paja.....	252,00	0,05	12,60
Subproductos:			0,00
Veterinario y medicinas:			26,89
Inseminaciones:			0,00
Control de rendimientos:			0,00
Comercialización:			0,00
Transformación:			0,00
Seguros del ganado:			0,00
Cuotas asociación:			0,00
Otros:			0,00
TOTAL (G1)			699,65
Producción bruta (P.B.)	Unidades	Importe Unitario	Importe Total
Venta de ternero	1,00	1.005,19	1.005,19
Venta de	0,00	0,00	0,00
Venta de	0,00	0,00	0,00
Venta de	0,00	0,00	0,00
Subvenciones			26,83
TOTAL (PB)			1.032,02
M.B.S. 1 (P.B.- G1)			332,37

MÁRGENES BRUTOS ESTANDAR

Comarca: II	Ganado	BOVINO HEMBRA MENOR 1 AÑO	
AÑO: 2007	Cabezas	3472	GANADO

Gastos (G)	Unidades	Importe Unitario	Importe Total
Reposición del ganado:	1,00	204,71	204,71
Piensos.....	986,00	0,26	258,33
Forrajes:	949,00	0,09	84,46
Paja.....	0,00	0,00	0,00
Subproductos:			0,00
Veterinario y medicinas:			24,92
Inseminaciones:			0,00
Control de rendimientos:			0,00
Comercialización:			0,00
Transformación:			0,00
Seguros del ganado:			0,00
Cuotas asociación:			0,00
Otros:			0,00
TOTAL (G1)			572,42
Producción bruta (P.B.)	Unidades	Importe Unitario	Importe Total
Venta de novilla	1,00	815,78	815,78
Venta de	0,00	0,00	0,00
Venta de	0,00	0,00	0,00
Venta de	0,00	0,00	0,00
Subvenciones			0,00
TOTAL (PB)			815,78
M.B.S. 1 (P.B.- G1)			243,36

MÁRGENES BRUTOS ESTANDAR

Comarca: II	Ganado	BOVINOS MACHOS ENTRE 1-2 AÑO
AÑO: 2007	Cabezas 14	GANADO

Gastos (G)	Unidades	Importe Unitario	Importe Total
Reposición del ganado:	1,00	661,98	661,98
Piensos.....	730,00	0,25	182,50
Forrajes:	1.615,00	0,09	143,74
Paja.....	0,00	0,00	0,00
Subproductos:			0,00
Veterinario y medicinas:			16,49
Inseminaciones:			0,00
Control de rendimientos:			0,00
Comercialización:			0,00
Transformación:			0,00
Seguros del ganado:			0,00
Cuotas asociación:			0,00
Otros:			0,00
TOTAL (G1)			1.004,71
Producción bruta (P.B.)	Unidades	Importe Unitario	Importe Total
Venta de ternero	1,00	1.100,02	1.100,02
Venta de	0,00	0,00	0,00
Venta de	0,00	0,00	0,00
Venta de	0,00	0,00	0,00
Subvenciones			26,83
TOTAL (PB)			1.126,85
M.B.S. 1 (P.B.- G1)			122,15

MÁRGENES BRUTOS ESTANDAR

Comarca: II	Ganado	BOVINOS HEMBRAS ENTRE 1-2 AÑ
AÑO: 2007	Cabezas 1611	GANADO

Gastos (G)	Unidades	Importe Unitario	Importe Total
Reposición del ganado:	1,00	815,78	815,78
Piensos.....	591,00	0,25	147,75
Forrajes:	2.878,00	0,09	256,14
Paja.....	0,00	0,00	0,00
Subproductos:			0,00
Veterinario y medicinas:			35,41
Inseminaciones:			0,00
Control de rendimientos:			0,00
Comercialización:			0,00
Transformación:			0,00
Seguros del ganado:			0,00
Cuotas asociación:			0,00
Otros:			0,00
TOTAL (G1)			1.255,08
Producción bruta (P.B.)	Unidades	Importe Unitario	Importe Total
Venta de novilla	1,00	1.242,45	1.242,45
Venta de	0,00	0,00	0,00
Venta de	0,00	0,00	0,00
Venta de	0,00	0,00	0,00
Subvenciones			0,00
TOTAL (PB)			1.242,45
M.B.S. 1 (P.B.- G1)			-12,63

MÁRGENES BRUTOS ESTANDAR

Comarca: II	Ganado VACAS LECHERAS
AÑO: 2007	Cabezas 489 GANADO

Gastos (G)	Unidades	Importe Unitario	Importe Total
Reposición del ganado:	1,00	352,51	352,51
Piensos.....	3.792,00	0,25	963,17
Forrajes:	2.821,00	0,14	383,66
Paja.....	0,00	0,00	0,00
Subproductos:			81,26
Veterinario y medicinas:			101,90
Inseminaciones:			0,00
Control de rendimientos:			0,00
Comercialización:			0,00
Transformación:			0,00
Seguros del ganado:			33,43
Cuotas asociación:			0,00
Otros:			56,71
TOTAL (G1)			1.972,63
Producción bruta (P.B.)	Unidades	Importe Unitario	Importe Total
Venta de leche	7.818,00	0,34	2.626,85
Venta de ternero/a	0,90	206,01	185,41
Venta de vaca desecho	1,00	131,61	131,61
Venta de vaca desecho	1,00	131,61	131,61
Subvenciones			29,24
TOTAL (PB)			2.973,11
M.B.S. 1 (P.B.- G1)			1.000,47

MÁRGENES BRUTOS ESTANDAR

Comarca: II	Ganado	OTRAS VACAS (VACAS CARNE)
AÑO: 2007	Cabezas 7716	GANADO

Gastos (G)	Unidades	Importe Unitario	Importe Total
Reposición del ganado:	1,00	195,01	195,01
Piensos.....	437,00	0,25	108,38
Forrajes:	1.095,00	0,09	97,46
Paja.....	0,00	0,00	0,00
Subproductos:			128,92
Veterinario y medicinas:			37,87
Inseminaciones:			0,00
Control de rendimientos:			0,00
Comercialización:			0,00
Transformación:			0,00
Seguros del ganado:			33,43
Cuotas asociación:			0,00
Otros:			57,92
TOTAL (G1)			658,98
Producción bruta (P.B.)	Unidades	Importe Unitario	Importe Total
Venta de ternero/a	0,90	500,06	450,05
Venta de vaca desecho	1,00	106,64	106,64
Venta de	0,00	0,00	0,00
Venta de	0,00	0,00	0,00
Subvenciones			229,06
TOTAL (PB)			785,75
M.B.S. 1 (P.B.- G1)			126,77

MÁRGENES BRUTOS ESTANDAR

Comarca: II	Ganado OVEJAS MADRES, CARNE
AÑO: 2007	Cabezas 107218 GANADO

Gastos (G)	Unidades	Importe Unitario	Importe Total
Reposición del ganado:	1,00	11,09	11,09
Piensos.....	108,00	0,23	24,30
Forrajes:	107,00	0,09	9,52
Paja.....	0,00	0,00	0,00
Subproductos:			7,11
Veterinario y medicinas:			4,07
Inseminaciones:			0,00
Control de rendimientos:			0,00
Comercialización:			0,00
Transformación:			0,00
Seguros del ganado:			0,00
Cuotas asociación:			0,00
Otros:			0,00
TOTAL (G1)			56,09
Producción bruta (P.B.)	Unidades	Importe Unitario	Importe Total
Venta de corderos	1,25	50,95	63,69
Venta de oveja desecho	1,00	2,51	2,51
Venta de lana	2,10	0,16	0,33
Venta de lana	2,10	0,16	0,33
Subvenciones			13,30
TOTAL (PB)			79,82
M.B.S. 1 (P.B.- G1)			23,73

MÁRGENES BRUTOS ESTANDAR

Comarca: II	Ganado	OVEJAS MADRES, LECHE	
AÑO: 2007	Cabezas	11400	GANADO

Gastos (G)	Unidades	Importe Unitario	Importe Total
Reposición del ganado:	1,00	13,23	13,23
Piensos.....	150,00	0,23	33,75
Forrajes:	94,00	0,09	8,37
Paja.....	0,00	0,00	0,00
Subproductos:			2,65
Veterinario y medicinas:			4,92
Inseminaciones:			0,00
Control de rendimientos:			0,00
Comercialización:			0,00
Transformación:			0,00
Seguros del ganado:			0,00
Cuotas asociación:			0,00
Otros:			0,00
TOTAL (G1)			62,92
Producción bruta (P.B.)	Unidades	Importe Unitario	Importe Total
Venta de leche	65,50	0,93	60,98
Venta de corderos	1,10	43,46	47,81
Venta de oveja desecho	1,00	2,51	2,51
Venta de oveja desecho	1,00	2,51	2,51
Subvenciones			11,31
TOTAL (PB)			122,93
M.B.S. 1 (P.B.- G1)			60,02

MÁRGENES BRUTOS ESTANDAR

Comarca: II	Ganado LECHONES
AÑO: 2007	Cabezas 523 GANADO

Gastos (G)	Unidades	Importe Unitario	Importe Total
Reposición del ganado:	1,00	25,99	25,99
Piensos.....	31,86	0,37	11,76
Forrajes:	0,00	0,00	0,00
Paja.....	0,00	0,00	0,00
Subproductos:			0,00
Veterinario y medicinas:			0,93
Inseminaciones:			0,00
Control de rendimientos:			0,00
Comercialización:			0,00
Transformación:			0,00
Seguros del ganado:			0,00
Cuotas asociación:			0,00
Otros:			0,00
TOTAL (G1)			38,68
Producción bruta (P.B.)	Unidades	Importe Unitario	Importe Total
Venta de lechón	1,00	33,59	33,59
Venta de	0,00	0,00	0,00
Venta de	0,00	0,00	0,00
Venta de	0,00	0,00	0,00
Subvenciones			0,00
TOTAL (PB)			33,59
M.B.S. 1 (P.B.- G1)			-5,09

MÁRGENES BRUTOS ESTANDAR

Comarca: II	Ganado CERDAS MADRES
AÑO: 2007	Cabezas 391 GANADO

Gastos (G)	Unidades	Importe Unitario	Importe Total
Reposición del ganado:	1,00	41,27	41,27
Piensos.....	1.149,00	0,25	281,51
Forrajes:	0,00	0,00	0,00
Paja.....	0,00	0,00	0,00
Subproductos:			0,00
Veterinario y medicinas:			27,63
Inseminaciones:			0,00
Control de rendimientos:			0,00
Comercialización:			0,00
Transformación:			0,00
Seguros del ganado:			0,00
Cuotas asociación:			0,00
Otros:			0,00
TOTAL (G1)			350,41
Producción bruta (P.B.)	Unidades	Importe Unitario	Importe Total
Venta de lechones	18,70	25,99	486,01
Venta de cerda desecho	1,00	27,63	27,63
Venta de	0,00	0,00	0,00
Venta de	0,00	0,00	0,00
Subvenciones			0,00
TOTAL (PB)			513,64
M.B.S. 1 (P.B.- G1)			163,24

MÁRGENES BRUTOS ESTANDAR

Comarca: II	Ganado	OTROS PORCINOS
AÑO: 2007	Cabezas	5918
		GANADO

Gastos (G)	Unidades	Importe Unitario	Importe Total
Reposición del ganado:	1,00	33,59	33,59
Piensos.....	257,00	0,25	65,02
Forrajes:	0,00	0,00	0,00
Paja.....	0,00	0,00	0,00
Subproductos:			0,00
Veterinario y medicinas:			3,50
Inseminaciones:			0,00
Control de rendimientos:			0,00
Comercialización:			0,00
Transformación:			0,00
Seguros del ganado:			0,00
Cuotas asociación:			0,00
Otros:			0,00
TOTAL (G1)			102,11
Producción bruta (P.B.)	Unidades	Importe Unitario	Importe Total
Venta de cerdo	111,00	1,04	115,55
Venta de	0,00	0,00	0,00
Venta de	0,00	0,00	0,00
Venta de	0,00	0,00	0,00
Subvenciones			0,00
TOTAL (PB)			115,55
M.B.S. 1 (P.B.- G1)			13,44

MÁRGENES BRUTOS ESTANDAR

Comarca: II	Ganado	POLLOS DE CARNE
AÑO: 2007	Cabezas 0	GANADO

Gastos (G)	Unidades	Importe Unitario	Importe Total
Reposición del ganado:	1,00	0,28	0,28
Piensos.....	4,60	0,29	1,35
Forrajes:	0,00	0,00	0,00
Paja.....	0,00	0,00	0,00
Subproductos:			0,00
Veterinario y medicinas:			0,10
Inseminaciones:			0,00
Control de rendimientos:			0,00
Comercialización:			0,00
Transformación:			0,00
Seguros del ganado:			0,00
Cuotas asociación:			0,00
Otros:			0,00
TOTAL (G1)			1,72
Producción bruta (P.B.)	Unidades	Importe Unitario	Importe Total
Venta de pollo	2,30	1,10	2,53
Venta de	0,00	0,00	0,00
Venta de	0,00	0,00	0,00
Venta de	0,00	0,00	0,00
Subvenciones			0,00
TOTAL (PB)			2,53
M.B.S. 1 (P.B.- G1)			0,80

MÁRGENES BRUTOS ESTANDAR

Comarca: II	Ganado	GALLINAS PONEDORAS
AÑO: 2007	Cabezas 0	GANADO

Gastos (G)	Unidades	Importe Unitario	Importe Total
Reposición del ganado:	1,00	2,81	2,81
Piensos.....	45,00	0,29	13,05
Forrajes:	0,00	0,00	0,00
Paja.....	0,00	0,00	0,00
Subproductos:			0,00
Veterinario y medicinas:			0,43
Inseminaciones:			0,00
Control de rendimientos:			0,00
Comercialización:			0,00
Transformación:			0,00
Seguros del ganado:			0,00
Cuotas asociación:			0,00
Otros:			0,00
TOTAL (G1)			16,29
Producción bruta (P.B.)	Unidades	Importe Unitario	Importe Total
Venta de huevos	294,00	0,10	29,69
Venta de gallina desecho	1,00	1,16	1,16
Venta de	0,00	0,00	0,00
Venta de	0,00	0,00	0,00
Subvenciones			0,00
TOTAL (PB)			30,85
M.B.S. 1 (P.B.- G1)			14,56

MÁRGENES BRUTOS ESTANDAR

Comarca: II	Ganado	CONEJAS MADRES
AÑO: 2007	Cabezas 0	GANADO

Gastos (G)	Unidades	Importe Unitario	Importe Total
Reposición del ganado:	1,00	1,97	1,97
Piensos.....	385,00	0,23	89,71
Forrajes:	0,00	0,00	0,00
Paja.....	0,00	0,00	0,00
Subproductos:			0,00
Veterinario y medicinas:			11,04
Inseminaciones:			2,73
Control de rendimientos:			0,00
Comercialización:			0,00
Transformación:			0,00
Seguros del ganado:			0,00
Cuotas asociación:			0,00
Otros:			0,00
TOTAL (G1)			105,45
Producción bruta (P.B.)	Unidades	Importe Unitario	Importe Total
Venta de conejos	97,65	1,46	142,96
Venta de coneja desecho	1,00	0,59	0,59
Venta de	0,00	0,00	0,00
Venta de	0,00	0,00	0,00
Subvenciones			0,00
TOTAL (PB)			143,55
M.B.S. 1 (P.B.- G1)			38,11

MÁRGENES BRUTOS ESTANDAR

Comarca: II	Ganado	CABRAS MADRES, CARNE
AÑO: 2007	Cabezas	862
		GANADO

Gastos (G)	Unidades	Importe Unitario	Importe Total
Reposición del ganado:	1,00	11,93	11,93
Piensos.....	100,00	0,23	22,50
Forrajes:	75,00	0,09	6,68
Paja.....	0,00	0,00	0,00
Subproductos:			6,99
Veterinario y medicinas:			3,14
Inseminaciones:			0,00
Control de rendimientos:			0,00
Comercialización:			0,00
Transformación:			0,00
Seguros del ganado:			0,00
Cuotas asociación:			0,00
Otros:			0,00
TOTAL (G1)			51,24
Producción bruta (P.B.)	Unidades	Importe Unitario	Importe Total
Venta de cabritos	1,25	52,70	65,88
Venta de cabra desecho	1,00	3,66	3,66
Venta de	0,00	0,00	0,00
Venta de	0,00	0,00	0,00
Subvenciones			11,31
TOTAL (PB)			80,85
M.B.S. 1 (P.B.- G1)			29,61

MÁRGENES BRUTOS ESTANDAR

Comarca: III	Ganado EQUINO
AÑO: 2007	Cabezas 0 GANADO

Gastos (G)	Unidades	Importe Unitario	Importe Total
Reposición del ganado:	1,00	82,09	82,09
Piensos.....	90,00	0,21	18,81
Forrajes:	180,00	0,09	16,02
Paja.....	0,00	0,00	0,00
Subproductos:			98,82
Veterinario y medicinas:			30,79
Inseminaciones:			0,00
Control de rendimientos:			0,00
Comercialización:			0,00
Transformación:			0,00
Seguros del ganado:			0,00
Cuotas asociación:			0,00
Otros:			0,00
TOTAL (G1)			246,53
Producción bruta (P.B.)	Unidades	Importe Unitario	Importe Total
Venta de potro	0,85	431,32	366,62
Venta de yegua desecho	1,00	38,35	38,35
Venta de	0,00	0,00	0,00
Venta de	0,00	0,00	0,00
Subvenciones			115,14
TOTAL (PB)			520,11
M.B.S. 1 (P.B.- G1)			273,58

MÁRGENES BRUTOS ESTANDAR

Comarca: <u>III</u>	Ganado <u>BOVINO MACHO MENOR 1 AÑO</u>
AÑO: <u>2007</u>	Cabezas <u>1977</u> GANADO

Gastos (G)	Unidades	Importe Unitario	Importe Total
Reposición del ganado:	1,00	267,16	267,16
Piensos.....	1.500,00	0,26	393,00
Forrajes:	0,00	0,00	0,00
Paja.....	252,00	0,05	12,60
Subproductos:			0,00
Veterinario y medicinas:			26,89
Inseminaciones:			0,00
Control de rendimientos:			0,00
Comercialización:			0,00
Transformación:			0,00
Seguros del ganado:			0,00
Cuotas asociación:			0,00
Otros:			0,00
TOTAL (G1)			699,65
Producción bruta (P.B.)	Unidades	Importe Unitario	Importe Total
Venta de ternero	1,00	1.005,19	1.005,19
Venta de	0,00	0,00	0,00
Venta de	0,00	0,00	0,00
Venta de	0,00	0,00	0,00
Subvenciones			26,83
TOTAL (PB)			1.032,02
M.B.S. 1 (P.B.- G1)			332,37

MÁRGENES BRUTOS ESTANDAR

Comarca: <u>III</u>	Ganado <u>BOVINO HEMBRA MENOR 1 AÑO</u>
AÑO: <u>2007</u>	Cabezas <u>1978</u> GANADO

Gastos (G)	Unidades	Importe Unitario	Importe Total
Reposición del ganado:	1,00	204,71	204,71
Piensos.....	986,00	0,26	258,33
Forrajes:	949,00	0,09	84,46
Paja.....	0,00	0,00	0,00
Subproductos:			0,00
Veterinario y medicinas:			24,92
Inseminaciones:			0,00
Control de rendimientos:			0,00
Comercialización:			0,00
Transformación:			0,00
Seguros del ganado:			0,00
Cuotas asociación:			0,00
Otros:			0,00
TOTAL (G1)			572,42
Producción bruta (P.B.)	Unidades	Importe Unitario	Importe Total
Venta de novilla	1,00	815,78	815,78
Venta de	0,00	0,00	0,00
Venta de	0,00	0,00	0,00
Venta de	0,00	0,00	0,00
Subvenciones			0,00
TOTAL (PB)			815,78
M.B.S. 1 (P.B.- G1)			243,36

MÁRGENES BRUTOS ESTANDAR

Comarca: III	Ganado	BOVINOS MACHOS ENTRE 1-2 AÑO
AÑO: 2007	Cabezas 148	GANADO

Gastos (G)	Unidades	Importe Unitario	Importe Total
Reposición del ganado:	1,00	661,98	661,98
Piensos.....	730,00	0,25	182,50
Forrajes:	1.615,00	0,09	143,74
Paja.....	0,00	0,00	0,00
Subproductos:			0,00
Veterinario y medicinas:			16,49
Inseminaciones:			0,00
Control de rendimientos:			0,00
Comercialización:			0,00
Transformación:			0,00
Seguros del ganado:			0,00
Cuotas asociación:			0,00
Otros:			0,00
TOTAL (G1)			1.004,71
Producción bruta (P.B.)	Unidades	Importe Unitario	Importe Total
Venta de ternero	1,00	1.100,02	1.100,02
Venta de	0,00	0,00	0,00
Venta de	0,00	0,00	0,00
Venta de	0,00	0,00	0,00
Subvenciones			26,83
TOTAL (PB)			1.126,85
M.B.S. 1 (P.B.- G1)			122,15

MÁRGENES BRUTOS ESTANDAR

Comarca: III	Ganado	BOVINOS HEMBRAS ENTRE 1-2 AÑ
AÑO: 2007	Cabezas 460	GANADO

Gastos (G)	Unidades	Importe Unitario	Importe Total
Reposición del ganado:	1,00	815,78	815,78
Piensos.....	591,00	0,25	147,75
Forrajes:	2.878,00	0,09	256,14
Paja.....	0,00	0,00	0,00
Subproductos:			0,00
Veterinario y medicinas:			35,41
Inseminaciones:			0,00
Control de rendimientos:			0,00
Comercialización:			0,00
Transformación:			0,00
Seguros del ganado:			0,00
Cuotas asociación:			0,00
Otros:			0,00
TOTAL (G1)			1.255,08
Producción bruta (P.B.)	Unidades	Importe Unitario	Importe Total
Venta de novilla	1,00	1.242,45	1.242,45
Venta de	0,00	0,00	0,00
Venta de	0,00	0,00	0,00
Venta de	0,00	0,00	0,00
Subvenciones			0,00
TOTAL (PB)			1.242,45
M.B.S. 1 (P.B.- G1)			-12,63

MÁRGENES BRUTOS ESTANDAR

Comarca: III	Ganado VACAS LECHERAS
AÑO: 2007	Cabezas 456 GANADO

Gastos (G)	Unidades	Importe Unitario	Importe Total
Reposición del ganado:	1,00	352,51	352,51
Piensos.....	3.792,00	0,25	963,17
Forrajes:	2.821,00	0,14	383,66
Paja.....	0,00	0,00	0,00
Subproductos:			81,26
Veterinario y medicinas:			101,90
Inseminaciones:			0,00
Control de rendimientos:			0,00
Comercialización:			0,00
Transformación:			0,00
Seguros del ganado:			33,43
Cuotas asociación:			0,00
Otros:			56,71
TOTAL (G1)			1.972,63
Producción bruta (P.B.)	Unidades	Importe Unitario	Importe Total
Venta de leche	7.818,00	0,34	2.626,85
Venta de ternero/a	0,90	206,01	185,41
Venta de vaca desecho	1,00	131,61	131,61
Venta de vaca desecho	1,00	131,61	131,61
Subvenciones			29,24
TOTAL (PB)			2.973,11
M.B.S. 1 (P.B.- G1)			1.000,47

MÁRGENES BRUTOS ESTANDAR

Comarca: III	Ganado	OTRAS VACAS (VACAS CARNE)
AÑO: 2007	Cabezas 1781	GANADO

Gastos (G)	Unidades	Importe Unitario	Importe Total
Reposición del ganado:	1,00	195,01	195,01
Piensos.....	624,00	0,25	154,75
Forrajes:	0,00	0,00	0,00
Paja.....	0,00	0,00	0,00
Subproductos:			49,82
Veterinario y medicinas:			37,87
Inseminaciones:			0,00
Control de rendimientos:			0,00
Comercialización:			0,00
Transformación:			0,00
Seguros del ganado:			33,43
Cuotas asociación:			0,00
Otros:			199,29
TOTAL (G1)			670,17
Producción bruta (P.B.)	Unidades	Importe Unitario	Importe Total
Venta de ternero/a	0,90	500,06	450,05
Venta de vaca desecho	1,00	106,64	106,64
Venta de	0,00	0,00	0,00
Venta de	0,00	0,00	0,00
Subvenciones			229,06
TOTAL (PB)			785,75
M.B.S. 1 (P.B.- G1)			115,58

MÁRGENES BRUTOS ESTANDAR

Comarca: III	Ganado OVEJAS MADRES, CARNE
AÑO: 2007	Cabezas 18675 GANADO

Gastos (G)	Unidades	Importe Unitario	Importe Total
Reposición del ganado:	1,00	11,09	11,09
Piensos.....	100,00	0,23	22,50
Forrajes:	128,00	0,09	11,39
Paja.....	0,00	0,00	0,00
Subproductos:			5,71
Veterinario y medicinas:			4,07
Inseminaciones:			0,00
Control de rendimientos:			0,00
Comercialización:			0,00
Transformación:			0,00
Seguros del ganado:			0,00
Cuotas asociación:			0,00
Otros:			0,00
TOTAL (G1)			54,76
Producción bruta (P.B.)	Unidades	Importe Unitario	Importe Total
Venta de corderos	1,25	50,95	63,69
Venta de oveja desecho	1,00	2,51	2,51
Venta de lana	2,10	0,16	0,33
Venta de lana	2,10	0,16	0,33
Subvenciones			9,98
TOTAL (PB)			76,50
M.B.S. 1 (P.B.- G1)			21,74

MÁRGENES BRUTOS ESTANDAR

Comarca: III	Ganado OVEJAS MADRES, LECHE
AÑO: 2007	Cabezas 1165 GANADO

Gastos (G)	Unidades	Importe Unitario	Importe Total
Reposición del ganado:	1,00	13,23	13,23
Piensos.....	150,00	0,23	33,75
Forrajes:	94,00	0,09	8,37
Paja.....	0,00	0,00	0,00
Subproductos:			2,65
Veterinario y medicinas:			4,92
Inseminaciones:			0,00
Control de rendimientos:			0,00
Comercialización:			0,00
Transformación:			0,00
Seguros del ganado:			0,00
Cuotas asociación:			0,00
Otros:			0,00
TOTAL (G1)			62,92
Producción bruta (P.B.)	Unidades	Importe Unitario	Importe Total
Venta de leche	65,50	0,93	60,98
Venta de corderos	1,10	43,46	47,81
Venta de oveja desecho	1,00	2,51	2,51
Venta de oveja desecho	1,00	2,51	2,51
Subvenciones			7,98
TOTAL (PB)			119,60
M.B.S. 1 (P.B.- G1)			56,69

MÁRGENES BRUTOS ESTANDAR

Comarca: III	Ganado LECHONES
AÑO: 2007	Cabezas 2160 GANADO

Gastos (G)	Unidades	Importe Unitario	Importe Total
Reposición del ganado:	1,00	25,99	25,99
Piensos.....	31,86	0,37	11,76
Forrajes:	0,00	0,00	0,00
Paja.....	0,00	0,00	0,00
Subproductos:			0,00
Veterinario y medicinas:			0,93
Inseminaciones:			0,00
Control de rendimientos:			0,00
Comercialización:			0,00
Transformación:			0,00
Seguros del ganado:			0,00
Cuotas asociación:			0,00
Otros:			0,00
TOTAL (G1)			38,68
Producción bruta (P.B.)	Unidades	Importe Unitario	Importe Total
Venta de lechón	1,00	33,59	33,59
Venta de	0,00	0,00	0,00
Venta de	0,00	0,00	0,00
Venta de	0,00	0,00	0,00
Subvenciones			0,00
TOTAL (PB)			33,59
M.B.S. 1 (P.B.- G1)			-5,09

MÁRGENES BRUTOS ESTANDAR

Comarca: III	Ganado CERDAS MADRES
AÑO: 2007	Cabezas 2189 GANADO

Gastos (G)	Unidades	Importe Unitario	Importe Total
Reposición del ganado:	1,00	41,27	41,27
Piensos.....	1.149,00	0,25	281,51
Forrajes:	0,00	0,00	0,00
Paja.....	0,00	0,00	0,00
Subproductos:			0,00
Veterinario y medicinas:			27,63
Inseminaciones:			0,00
Control de rendimientos:			0,00
Comercialización:			0,00
Transformación:			0,00
Seguros del ganado:			0,00
Cuotas asociación:			0,00
Otros:			0,00
TOTAL (G1)			350,41
Producción bruta (P.B.)	Unidades	Importe Unitario	Importe Total
Venta de lechones	18,70	25,99	486,01
Venta de cerda desecho	1,00	63,59	63,59
Venta de	0,00	0,00	0,00
Venta de	0,00	0,00	0,00
Subvenciones			0,00
TOTAL (PB)			549,60
M.B.S. 1 (P.B.- G1)			199,20

MÁRGENES BRUTOS ESTANDAR

Comarca: III	Ganado	OTROS PORCINOS
AÑO: 2007	Cabezas 14645	GANADO

Gastos (G)	Unidades	Importe Unitario	Importe Total
Reposición del ganado:	1,00	33,59	33,59
Piensos.....	257,00	0,25	65,02
Forrajes:	0,00	0,00	0,00
Paja.....	0,00	0,00	0,00
Subproductos:			0,00
Veterinario y medicinas:			3,50
Inseminaciones:			0,00
Control de rendimientos:			0,00
Comercialización:			0,00
Transformación:			0,00
Seguros del ganado:			0,00
Cuotas asociación:			0,00
Otros:			0,00
TOTAL (G1)			102,11
Producción bruta (P.B.)	Unidades	Importe Unitario	Importe Total
Venta de cerdo	111,00	1,04	115,55
Venta de	0,00	0,00	0,00
Venta de	0,00	0,00	0,00
Venta de	0,00	0,00	0,00
Subvenciones			0,00
TOTAL (PB)			115,55
M.B.S. 1 (P.B.- G1)			13,44

MÁRGENES BRUTOS ESTANDAR

Comarca: III	Ganado	POLLOS DE CARNE
AÑO: 2007	Cabezas 0	GANADO

Gastos (G)	Unidades	Importe Unitario	Importe Total
Reposición del ganado:	1,00	0,28	0,28
Piensos.....	4,60	0,29	1,35
Forrajes:	0,00	0,00	0,00
Paja.....	0,00	0,00	0,00
Subproductos:			0,00
Veterinario y medicinas:			0,10
Inseminaciones:			0,00
Control de rendimientos:			0,00
Comercialización:			0,00
Transformación:			0,00
Seguros del ganado:			0,00
Cuotas asociación:			0,00
Otros:			0,00
TOTAL (G1)			1,72
Producción bruta (P.B.)	Unidades	Importe Unitario	Importe Total
Venta de pollo	2,30	1,10	2,53
Venta de	0,00	0,00	0,00
Venta de	0,00	0,00	0,00
Venta de	0,00	0,00	0,00
Subvenciones			0,00
TOTAL (PB)			2,53
M.B.S. 1 (P.B.- G1)			0,80

MÁRGENES BRUTOS ESTANDAR

Comarca: III	Ganado	GALLINAS PONEDORAS
AÑO: 2007	Cabezas 0	GANADO

Gastos (G)	Unidades	Importe Unitario	Importe Total
Reposición del ganado:	1,00	2,81	2,81
Piensos.....	45,00	0,29	13,05
Forrajes:	0,00	0,00	0,00
Paja.....	0,00	0,00	0,00
Subproductos:			0,00
Veterinario y medicinas:			0,43
Inseminaciones:			0,00
Control de rendimientos:			0,00
Comercialización:			0,00
Transformación:			0,00
Seguros del ganado:			0,00
Cuotas asociación:			0,00
Otros:			0,00
TOTAL (G1)			16,29
Producción bruta (P.B.)	Unidades	Importe Unitario	Importe Total
Venta de huevos	294,00	0,10	29,69
Venta de gallina desecho	1,00	1,16	1,16
Venta de	0,00	0,00	0,00
Venta de	0,00	0,00	0,00
Subvenciones			0,00
TOTAL (PB)			30,85
M.B.S. 1 (P.B.- G1)			14,56

MÁRGENES BRUTOS ESTANDAR

Comarca: III	Ganado	CONEJAS MADRES
AÑO: 2007	Cabezas 0	GANADO

Gastos (G)	Unidades	Importe Unitario	Importe Total
Reposición del ganado:	1,00	1,97	1,97
Piensos.....	385,00	0,23	89,71
Forrajes:	0,00	0,00	0,00
Paja.....	0,00	0,00	0,00
Subproductos:			0,00
Veterinario y medicinas:			11,04
Inseminaciones:			2,73
Control de rendimientos:			0,00
Comercialización:			0,00
Transformación:			0,00
Seguros del ganado:			0,00
Cuotas asociación:			0,00
Otros:			0,00
TOTAL (G1)			105,45
Producción bruta (P.B.)	Unidades	Importe Unitario	Importe Total
Venta de conejo	97,65	1,46	142,96
Venta de coneja desecho	1,00	0,59	0,59
Venta de	0,00	0,00	0,00
Venta de	0,00	0,00	0,00
Subvenciones			0,00
TOTAL (PB)			143,55
M.B.S. 1 (P.B.- G1)			38,11

MÁRGENES BRUTOS ESTANDAR

Comarca: III	Ganado CABRAS MADRES, CARNE
AÑO: 2007	Cabezas 240 GANADO

Gastos (G)	Unidades	Importe Unitario	Importe Total
Reposición del ganado:	1,00	11,93	11,93
Piensos.....	100,00	0,23	22,50
Forrajes:	75,00	0,09	6,68
Paja.....	0,00	0,00	0,00
Subproductos:			6,99
Veterinario y medicinas:			3,14
Inseminaciones:			0,00
Control de rendimientos:			0,00
Comercialización:			0,00
Transformación:			0,00
Seguros del ganado:			0,00
Cuotas asociación:			0,00
Otros:			0,00
TOTAL (G1)			51,24
Producción bruta (P.B.)	Unidades	Importe Unitario	Importe Total
Venta de cabritos	1,25	52,70	65,88
Venta de cabra desecho	1,00	3,66	3,66
Venta de	0,00	0,00	0,00
Venta de	0,00	0,00	0,00
Subvenciones			7,98
TOTAL (PB)			77,52
M.B.S. 1 (P.B.- G1)			26,28

MÁRGENES BRUTOS ESTANDAR

Comarca: IV	Ganado EQUINO
AÑO: 2007	Cabezas 0 GANADO

Gastos (G)	Unidades	Importe Unitario	Importe Total
Reposición del ganado:	1,00	82,09	82,09
Piensos.....	90,00	0,21	18,81
Forrajes:	180,00	0,09	16,02
Paja.....	0,00	0,00	0,00
Subproductos:			98,82
Veterinario y medicinas:			30,79
Inseminaciones:			0,00
Control de rendimientos:			0,00
Comercialización:			0,00
Transformación:			0,00
Seguros del ganado:			0,00
Cuotas asociación:			0,00
Otros:			0,00
TOTAL (G1)			246,53
Producción bruta (P.B.)	Unidades	Importe Unitario	Importe Total
Venta de potro	0,85	431,32	366,62
Venta de yegua desecho	1,00	38,35	38,35
Venta de	0,00	0,00	0,00
Venta de	0,00	0,00	0,00
Subvenciones			115,14
TOTAL (PB)			520,11
M.B.S. 1 (P.B.- G1)			273,58

MÁRGENES BRUTOS ESTANDAR

Comarca: IV	Ganado	BOVINO MACHO MENOR 1 AÑO
AÑO: 2007	Cabezas	2967
		GANADO

Gastos (G)	Unidades	Importe Unitario	Importe Total
Reposición del ganado:	1,00	267,16	267,16
Piensos.....	1.500,00	0,26	393,00
Forrajes:	0,00	0,00	0,00
Paja.....	252,00	0,05	12,60
Subproductos:			0,00
Veterinario y medicinas:			26,89
Inseminaciones:			0,00
Control de rendimientos:			0,00
Comercialización:			0,00
Transformación:			0,00
Seguros del ganado:			0,00
Cuotas asociación:			0,00
Otros:			0,00
TOTAL (G1)			699,65
Producción bruta (P.B.)	Unidades	Importe Unitario	Importe Total
Venta de ternero	1,00	1.005,19	1.005,19
Venta de	0,00	0,00	0,00
Venta de	0,00	0,00	0,00
Venta de	0,00	0,00	0,00
Subvenciones			26,83
TOTAL (PB)			1.032,02
M.B.S. 1 (P.B.- G1)			332,37

MÁRGENES BRUTOS ESTANDAR

Comarca: IV	Ganado	BOVINO HEMBRA MENOR 1 AÑO	
AÑO: 2007	Cabezas	2966	GANADO

Gastos (G)	Unidades	Importe Unitario	Importe Total
Reposición del ganado:	1,00	204,71	204,71
Piensos.....	1.040,00	0,26	272,48
Forrajes:	913,00	0,09	81,26
Paja.....	0,00	0,00	0,00
Subproductos:			0,00
Veterinario y medicinas:			24,92
Inseminaciones:			0,00
Control de rendimientos:			0,00
Comercialización:			0,00
Transformación:			0,00
Seguros del ganado:			0,00
Cuotas asociación:			0,00
Otros:			0,00
TOTAL (G1)			583,37
Producción bruta (P.B.)	Unidades	Importe Unitario	Importe Total
Venta de novilla	1,00	815,78	815,78
Venta de	0,00	0,00	0,00
Venta de	0,00	0,00	0,00
Venta de	0,00	0,00	0,00
Subvenciones			0,00
TOTAL (PB)			815,78
M.B.S. 1 (P.B.- G1)			232,41

MÁRGENES BRUTOS ESTANDAR

Comarca: IV	Ganado	BOVINOS MACHOS ENTRE 1-2 AÑO
AÑO: 2007	Cabezas 214	GANADO

Gastos (G)	Unidades	Importe Unitario	Importe Total
Reposición del ganado:	1,00	661,98	661,98
Piensos.....	730,00	0,25	182,50
Forrajes:	1.615,00	0,09	143,74
Paja.....	0,00	0,00	0,00
Subproductos:			0,00
Veterinario y medicinas:			16,49
Inseminaciones:			0,00
Control de rendimientos:			0,00
Comercialización:			0,00
Transformación:			0,00
Seguros del ganado:			0,00
Cuotas asociación:			0,00
Otros:			0,00
TOTAL (G1)			1.004,71
Producción bruta (P.B.)	Unidades	Importe Unitario	Importe Total
Venta de ternero	1,00	1.100,02	1.100,02
Venta de	0,00	0,00	0,00
Venta de	0,00	0,00	0,00
Venta de	0,00	0,00	0,00
Subvenciones			26,83
TOTAL (PB)			1.126,85
M.B.S. 1 (P.B.- G1)			122,15

MÁRGENES BRUTOS ESTANDAR

Comarca: IV	Ganado	BOVINOS HEMBRAS ENTRE 1-2 AÑ
AÑO: 2007	Cabezas 699	GANADO

Gastos (G)	Unidades	Importe Unitario	Importe Total
Reposición del ganado:	1,00	815,78	815,78
Piensos.....	934,00	0,25	233,50
Forrajes:	2.572,00	0,09	228,91
Paja.....	0,00	0,00	0,00
Subproductos:			0,00
Veterinario y medicinas:			35,41
Inseminaciones:			0,00
Control de rendimientos:			0,00
Comercialización:			0,00
Transformación:			0,00
Seguros del ganado:			0,00
Cuotas asociación:			0,00
Otros:			0,00
TOTAL (G1)			1.313,60
Producción bruta (P.B.)	Unidades	Importe Unitario	Importe Total
Venta de novilla	1,00	1.242,45	1.242,45
Venta de	0,00	0,00	0,00
Venta de	0,00	0,00	0,00
Venta de	0,00	0,00	0,00
Subvenciones			0,00
TOTAL (PB)			1.242,45
M.B.S. 1 (P.B.- G1)			-71,15

MÁRGENES BRUTOS ESTANDAR

Comarca: IV	Ganado VACAS LECHERAS
AÑO: 2007	Cabezas 689 GANADO

Gastos (G)	Unidades	Importe Unitario	Importe Total
Reposición del ganado:	1,00	352,51	352,51
Piensos.....	3.792,00	0,25	963,17
Forrajes:	2.821,00	0,14	383,66
Paja.....	0,00	0,00	0,00
Subproductos:			81,26
Veterinario y medicinas:			101,90
Inseminaciones:			0,00
Control de rendimientos:			0,00
Comercialización:			0,00
Transformación:			0,00
Seguros del ganado:			33,43
Cuotas asociación:			0,00
Otros:			56,71
TOTAL (G1)			1.972,63
Producción bruta (P.B.)	Unidades	Importe Unitario	Importe Total
Venta de leche	7.818,00	0,34	2.626,85
Venta de ternero/a	0,90	206,01	185,41
Venta de vaca desecho	1,00	131,61	131,61
Venta de vaca desecho	1,00	131,61	131,61
Subvenciones			29,24
TOTAL (PB)			2.973,11
M.B.S. 1 (P.B.- G1)			1.000,47

MÁRGENES BRUTOS ESTANDAR

Comarca: IV	Ganado	OTRAS VACAS (VACAS CARNE)	
AÑO: 2007	Cabezas	4010	GANADO

Gastos (G)	Unidades	Importe Unitario	Importe Total
Reposición del ganado:	1,00	195,01	195,01
Piensos.....	300,00	0,25	74,40
Forrajes:	1.460,00	0,09	129,94
Paja.....	0,00	0,00	0,00
Subproductos:			124,56
Veterinario y medicinas:			37,87
Inseminaciones:			0,00
Control de rendimientos:			0,00
Comercialización:			0,00
Transformación:			0,00
Seguros del ganado:			33,43
Cuotas asociación:			0,00
Otros:			49,82
TOTAL (G1)			645,03
Producción bruta (P.B.)	Unidades	Importe Unitario	Importe Total
Venta de ternero/a	0,90	500,06	450,05
Venta de vaca desecho	1,00	106,64	106,64
Venta de	0,00	0,00	0,00
Venta de	0,00	0,00	0,00
Subvenciones			229,06
TOTAL (PB)			785,75
M.B.S. 1 (P.B.- G1)			140,72

MÁRGENES BRUTOS ESTANDAR

Comarca: IV	Ganado OVEJAS MADRES, CARNE
AÑO: 2007	Cabezas 44737 GANADO

Gastos (G)	Unidades	Importe Unitario	Importe Total
Reposición del ganado:	1,00	11,09	11,09
Piensos.....	100,00	0,23	22,50
Forrajes:	128,00	0,09	11,14
Paja.....	0,00	0,00	0,00
Subproductos:			5,71
Veterinario y medicinas:			4,07
Inseminaciones:			0,00
Control de rendimientos:			0,00
Comercialización:			0,00
Transformación:			0,00
Seguros del ganado:			0,00
Cuotas asociación:			0,00
Otros:			0,00
TOTAL (G1)			54,51
Producción bruta (P.B.)	Unidades	Importe Unitario	Importe Total
Venta de corderos	1,25	50,95	63,69
Venta de oveja desecho	1,00	2,51	2,51
Venta de lana	2,10	0,16	0,33
Venta de lana	2,10	0,16	0,33
Subvenciones			13,30
TOTAL (PB)			79,82
M.B.S. 1 (P.B.- G1)			25,32

MÁRGENES BRUTOS ESTANDAR

Comarca: IV	Ganado OVEJAS MADRES, LECHE
AÑO: 2007	Cabezas 6686 GANADO

Gastos (G)	Unidades	Importe Unitario	Importe Total
Reposición del ganado:	1,00	13,23	13,23
Piensos.....	150,00	0,23	33,75
Forrajes:	94,00	0,09	8,37
Paja.....	0,00	0,00	0,00
Subproductos:			2,65
Veterinario y medicinas:			4,92
Inseminaciones:			0,00
Control de rendimientos:			0,00
Comercialización:			0,00
Transformación:			0,00
Seguros del ganado:			0,00
Cuotas asociación:			0,00
Otros:			0,00
TOTAL (G1)			62,92
Producción bruta (P.B.)	Unidades	Importe Unitario	Importe Total
Venta de leche	65,50	0,93	60,98
Venta de corderos	1,10	43,46	47,81
Venta de oveja desecho	1,00	2,51	2,51
Venta de oveja desecho	1,00	2,51	2,51
Subvenciones			11,31
TOTAL (PB)			122,93
M.B.S. 1 (P.B.- G1)			60,02

MÁRGENES BRUTOS ESTANDAR

Comarca: IV	Ganado LECHONES
AÑO: 2007	Cabezas 22180 GANADO

Gastos (G)	Unidades	Importe Unitario	Importe Total
Reposición del ganado:	1,00	25,99	25,99
Piensos.....	31,86	0,37	11,76
Forrajes:	0,00	0,00	0,00
Paja.....	0,00	0,00	0,00
Subproductos:			0,00
Veterinario y medicinas:			0,93
Inseminaciones:			0,00
Control de rendimientos:			0,00
Comercialización:			0,00
Transformación:			0,00
Seguros del ganado:			0,00
Cuotas asociación:			0,00
Otros:			0,00
TOTAL (G1)			38,68
Producción bruta (P.B.)	Unidades	Importe Unitario	Importe Total
Venta de lechón	1,00	33,59	33,59
Venta de	0,00	0,00	0,00
Venta de	0,00	0,00	0,00
Venta de	0,00	0,00	0,00
Subvenciones			0,00
TOTAL (PB)			33,59
M.B.S. 1 (P.B.- G1)			-5,09

MÁRGENES BRUTOS ESTANDAR

Comarca: IV	Ganado	CERDAS MADRES
AÑO: 2007	Cabezas	9352
		GANADO

Gastos (G)	Unidades	Importe Unitario	Importe Total
Reposición del ganado:	1,00	41,27	41,27
Piensos.....	1.149,00	0,25	281,51
Forrajes:	0,00	0,00	0,00
Paja.....	0,00	0,00	0,00
Subproductos:			0,00
Veterinario y medicinas:			27,63
Inseminaciones:			0,00
Control de rendimientos:			0,00
Comercialización:			0,00
Transformación:			0,00
Seguros del ganado:			0,00
Cuotas asociación:			0,00
Otros:			0,00
TOTAL (G1)			350,41
Producción bruta (P.B.)	Unidades	Importe Unitario	Importe Total
Venta de lechones	18,70	25,99	486,01
Venta de cerda desecho	1,00	63,59	63,59
Venta de	0,00	0,00	0,00
Venta de	0,00	0,00	0,00
Subvenciones			0,00
TOTAL (PB)			549,60
M.B.S. 1 (P.B.- G1)			199,20

MÁRGENES BRUTOS ESTANDAR

Comarca: IV	Ganado	OTROS PORCINOS
AÑO: 2007	Cabezas	74818
		GANADO

Gastos (G)	Unidades	Importe Unitario	Importe Total
Reposición del ganado:	1,00	33,59	33,59
Piensos.....	257,00	0,25	65,02
Forrajes:	0,00	0,00	0,00
Paja.....	0,00	0,00	0,00
Subproductos:			0,00
Veterinario y medicinas:			3,50
Inseminaciones:			0,00
Control de rendimientos:			0,00
Comercialización:			0,00
Transformación:			0,00
Seguros del ganado:			0,00
Cuotas asociación:			0,00
Otros:			0,00
TOTAL (G1)			102,11
Producción bruta (P.B.)	Unidades	Importe Unitario	Importe Total
Venta de cerdo	111,00	1,04	115,55
Venta de	0,00	0,00	0,00
Venta de	0,00	0,00	0,00
Venta de	0,00	0,00	0,00
Subvenciones			0,00
TOTAL (PB)			115,55
M.B.S. 1 (P.B.- G1)			13,44

MÁRGENES BRUTOS ESTANDAR

Comarca: IV	Ganado	POLLOS DE CARNE
AÑO: 2007	Cabezas 0	GANADO

Gastos (G)	Unidades	Importe Unitario	Importe Total
Reposición del ganado:	1,00	0,28	0,28
Piensos.....	4,60	0,29	1,35
Forrajes:	0,00	0,00	0,00
Paja.....	0,00	0,00	0,00
Subproductos:			0,00
Veterinario y medicinas:			0,10
Inseminaciones:			0,00
Control de rendimientos:			0,00
Comercialización:			0,00
Transformación:			0,00
Seguros del ganado:			0,00
Cuotas asociación:			0,00
Otros:			0,00
TOTAL (G1)			1,72
Producción bruta (P.B.)	Unidades	Importe Unitario	Importe Total
Venta de pollo	2,30	1,10	2,53
Venta de	0,00	0,00	0,00
Venta de	0,00	0,00	0,00
Venta de	0,00	0,00	0,00
Subvenciones			0,00
TOTAL (PB)			2,53
M.B.S. 1 (P.B.- G1)			0,80

MÁRGENES BRUTOS ESTANDAR

Comarca: IV	Ganado	GALLINAS PONEDORAS
AÑO: 2007	Cabezas 0	GANADO

Gastos (G)	Unidades	Importe Unitario	Importe Total
Reposición del ganado:	1,00	2,81	2,81
Piensos.....	45,00	0,29	13,05
Forrajes:	0,00	0,00	0,00
Paja.....	0,00	0,00	0,00
Subproductos:			0,00
Veterinario y medicinas:			0,43
Inseminaciones:			0,00
Control de rendimientos:			0,00
Comercialización:			0,00
Transformación:			0,00
Seguros del ganado:			0,00
Cuotas asociación:			0,00
Otros:			0,00
TOTAL (G1)			16,29
Producción bruta (P.B.)	Unidades	Importe Unitario	Importe Total
Venta de huevo	294,00	0,10	29,69
Venta de gallina desecho	1,00	1,16	1,16
Venta de	0,00	0,00	0,00
Venta de	0,00	0,00	0,00
Subvenciones			0,00
TOTAL (PB)			30,85
M.B.S. 1 (P.B.- G1)			14,56

MÁRGENES BRUTOS ESTANDAR

Comarca: IV	Ganado	CONEJAS MADRES
AÑO: 2007	Cabezas 0	GANADO

Gastos (G)	Unidades	Importe Unitario	Importe Total
Reposición del ganado:	1,00	1,97	1,97
Piensos.....	385,00	0,23	89,71
Forrajes:	0,00	0,00	0,00
Paja.....	0,00	0,00	0,00
Subproductos:			0,00
Veterinario y medicinas:			11,04
Inseminaciones:			2,73
Control de rendimientos:			0,00
Comercialización:			0,00
Transformación:			0,00
Seguros del ganado:			0,00
Cuotas asociación:			0,00
Otros:			0,00
TOTAL (G1)			105,45
Producción bruta (P.B.)	Unidades	Importe Unitario	Importe Total
Venta de conejos	97,65	1,46	142,96
Venta de coneja desecho	1,00	0,59	0,59
Venta de	0,00	0,00	0,00
Venta de	0,00	0,00	0,00
Subvenciones			0,00
TOTAL (PB)			143,55
M.B.S. 1 (P.B.- G1)			38,11

MÁRGENES BRUTOS ESTANDAR

Comarca: IV	Ganado	CABRAS MADRES, CARNE
AÑO: 2007	Cabezas	2067
		GANADO

Gastos (G)	Unidades	Importe Unitario	Importe Total
Reposición del ganado:	1,00	11,93	11,93
Piensos.....	100,00	0,23	22,50
Forrajes:	75,00	0,09	6,53
Paja.....	0,00	0,00	0,00
Subproductos:			6,99
Veterinario y medicinas:			3,14
Inseminaciones:			0,00
Control de rendimientos:			0,00
Comercialización:			0,00
Transformación:			0,00
Seguros del ganado:			0,00
Cuotas asociación:			0,00
Otros:			0,00
TOTAL (G1)			51,09
Producción bruta (P.B.)	Unidades	Importe Unitario	Importe Total
Venta de cabritos	1,25	52,70	65,88
Venta de cabra desecho	1,00	3,66	3,66
Venta de	0,00	0,00	0,00
Venta de	0,00	0,00	0,00
Subvenciones			11,31
TOTAL (PB)			80,85
M.B.S. 1 (P.B.- G1)			29,76

MÁRGENES BRUTOS ESTANDAR

Comarca: V	Ganado	BOVINO MACHO MENOR 1 AÑO	
AÑO: 2007	Cabezas	1800	GANADO

Gastos (G)	Unidades	Importe Unitario	Importe Total
Reposición del ganado:	1,00	267,16	267,16
Piensos.....	1.500,00	0,26	393,00
Forrajes:	0,00	0,00	0,00
Paja.....	252,00	0,05	12,60
Subproductos:			0,00
Veterinario y medicinas:			26,89
Inseminaciones:			0,00
Control de rendimientos:			0,00
Comercialización:			0,00
Transformación:			0,00
Seguros del ganado:			0,00
Cuotas asociación:			0,00
Otros:			0,00
TOTAL (G1)			699,65
Producción bruta (P.B.)	Unidades	Importe Unitario	Importe Total
Venta de ternero	1,00	1.005,19	1.005,19
Venta de	0,00	0,00	0,00
Venta de	0,00	0,00	0,00
Venta de	0,00	0,00	0,00
Subvenciones			26,83
TOTAL (PB)			1.032,02
M.B.S. 1 (P.B.- G1)			332,37

MÁRGENES BRUTOS ESTANDAR

Comarca: V	Ganado	BOVINO HEMBRA MENOR 1 AÑO	
AÑO: 2007	Cabezas	1800	GANADO

Gastos (G)	Unidades	Importe Unitario	Importe Total
Reposición del ganado:	1,00	204,71	204,71
Piensos.....	1.040,00	0,26	272,48
Forrajes:	913,00	0,09	81,26
Paja.....	0,00	0,00	0,00
Subproductos:			0,00
Veterinario y medicinas:			24,92
Inseminaciones:			0,00
Control de rendimientos:			0,00
Comercialización:			0,00
Transformación:			0,00
Seguros del ganado:			0,00
Cuotas asociación:			0,00
Otros:			0,00
TOTAL (G1)			583,37
Producción bruta (P.B.)	Unidades	Importe Unitario	Importe Total
Venta de novilla	1,00	815,78	815,78
Venta de	0,00	0,00	0,00
Venta de	0,00	0,00	0,00
Venta de	0,00	0,00	0,00
Subvenciones			0,00
TOTAL (PB)			815,78
M.B.S. 1 (P.B.- G1)			232,41

MÁRGENES BRUTOS ESTANDAR

Comarca: V	Ganado	BOVINOS MACHOS ENTRE 1-2 AÑO
AÑO: 2007	Cabezas 343	GANADO

Gastos (G)	Unidades	Importe Unitario	Importe Total
Reposición del ganado:	1,00	661,98	661,98
Piensos.....	730,00	0,25	182,50
Forrajes:	1.615,00	0,09	143,74
Paja.....	0,00	0,00	0,00
Subproductos:			0,00
Veterinario y medicinas:			16,49
Inseminaciones:			0,00
Control de rendimientos:			0,00
Comercialización:			0,00
Transformación:			0,00
Seguros del ganado:			0,00
Cuotas asociación:			0,00
Otros:			0,00
TOTAL (G1)			1.004,71
Producción bruta (P.B.)	Unidades	Importe Unitario	Importe Total
Venta de ternero	1,00	1.100,02	1.100,02
Venta de	0,00	0,00	0,00
Venta de	0,00	0,00	0,00
Venta de	0,00	0,00	0,00
Subvenciones			26,83
TOTAL (PB)			1.126,85
M.B.S. 1 (P.B.- G1)			122,15

MÁRGENES BRUTOS ESTANDAR

Comarca: V	Ganado	BOVINOS HEMBRAS ENTRE 1-2 AÑ
AÑO: 2007	Cabezas 609	GANADO

Gastos (G)	Unidades	Importe Unitario	Importe Total
Reposición del ganado:	1,00	815,78	815,78
Piensos.....	934,00	0,25	233,50
Forrajes:	2.572,00	0,09	228,91
Paja.....	0,00	0,00	0,00
Subproductos:			0,00
Veterinario y medicinas:			35,41
Inseminaciones:			0,00
Control de rendimientos:			0,00
Comercialización:			0,00
Transformación:			0,00
Seguros del ganado:			0,00
Cuotas asociación:			0,00
Otros:			0,00
TOTAL (G1)			1.313,60
Producción bruta (P.B.)	Unidades	Importe Unitario	Importe Total
Venta de novilla	1,00	1.242,45	1.242,45
Venta de	0,00	0,00	0,00
Venta de	0,00	0,00	0,00
Venta de	0,00	0,00	0,00
Subvenciones			0,00
TOTAL (PB)			1.242,45
M.B.S. 1 (P.B.- G1)			-71,15

MÁRGENES BRUTOS ESTANDAR

Comarca: V	Ganado VACAS LECHERAS
AÑO: 2007	Cabezas 1271 GANADO

Gastos (G)	Unidades	Importe Unitario	Importe Total
Reposición del ganado:	1,00	352,51	352,51
Piensos.....	3.792,00	0,25	963,17
Forrajes:	2.821,00	0,14	383,66
Paja.....	0,00	0,00	0,00
Subproductos:			81,26
Veterinario y medicinas:			101,90
Inseminaciones:			0,00
Control de rendimientos:			0,00
Comercialización:			0,00
Transformación:			0,00
Seguros del ganado:			33,43
Cuotas asociación:			0,00
Otros:			56,71
TOTAL (G1)			1.972,63
Producción bruta (P.B.)	Unidades	Importe Unitario	Importe Total
Venta de leche	7.818,00	0,34	2.626,85
Venta de ternero/a	0,90	206,01	185,41
Venta de vaca desecho	1,00	131,61	131,61
Venta de vaca desecho	1,00	131,61	131,61
Subvenciones			29,24
TOTAL (PB)			2.973,11
M.B.S. 1 (P.B.- G1)			1.000,47

MÁRGENES BRUTOS ESTANDAR

Comarca: <u>V</u>	Ganado	OTRAS VACAS (VACAS CARNE)	
AÑO: <u>2007</u>	Cabezas	<u>1507</u>	GANADO

Gastos (G)	Unidades	Importe Unitario	Importe Total
Reposición del ganado:	1,00	195,01	195,01
Piensos.....	876,00	0,25	217,25
Forrajes:	2.738,00	0,09	249,16
Paja.....	0,00	0,00	0,00
Subproductos:			24,92
Veterinario y medicinas:			37,87
Inseminaciones:			0,00
Control de rendimientos:			0,00
Comercialización:			0,00
Transformación:			0,00
Seguros del ganado:			33,43
Cuotas asociación:			0,00
Otros:			24,92
TOTAL (G1)			782,56
Producción bruta (P.B.)	Unidades	Importe Unitario	Importe Total
Venta de ternero/a	0,90	500,06	450,05
Venta de vaca desecho	1,00	106,64	106,64
Venta de	0,00	0,00	0,00
Venta de	0,00	0,00	0,00
Subvenciones			229,06
TOTAL (PB)			785,75
M.B.S. 1 (P.B.- G1)			3,20

MÁRGENES BRUTOS ESTANDAR

Comarca: V	Ganado OVEJAS MADRES, CARNE
AÑO: 2007	Cabezas 58095 GANADO

Gastos (G)	Unidades	Importe Unitario	Importe Total
Reposición del ganado:	1,00	11,09	11,09
Piensos.....	100,00	0,23	22,50
Forrajes:	128,00	0,09	11,65
Paja.....	0,00	0,00	0,00
Subproductos:			5,71
Veterinario y medicinas:			4,07
Inseminaciones:			0,00
Control de rendimientos:			0,00
Comercialización:			0,00
Transformación:			0,00
Seguros del ganado:			0,00
Cuotas asociación:			0,00
Otros:			0,00
TOTAL (G1)			55,02
Producción bruta (P.B.)	Unidades	Importe Unitario	Importe Total
Venta de corderos	1,25	50,95	63,69
Venta de oveja desecho	1,00	2,51	2,51
Venta de lana	2,10	0,16	0,33
Venta de lana	2,10	0,16	0,33
Subvenciones			13,30
TOTAL (PB)			79,82
M.B.S. 1 (P.B.- G1)			24,80

MÁRGENES BRUTOS ESTANDAR

Comarca: V	Ganado LECHONES
AÑO: 2007	Cabezas 20280 GANADO

Gastos (G)	Unidades	Importe Unitario	Importe Total
Reposición del ganado:	1,00	25,99	25,99
Piensos.....	31,86	0,37	11,76
Forrajes:	0,00	0,00	0,00
Paja.....	0,00	0,00	0,00
Subproductos:			0,00
Veterinario y medicinas:			0,93
Inseminaciones:			0,00
Control de rendimientos:			0,00
Comercialización:			0,00
Transformación:			0,00
Seguros del ganado:			0,00
Cuotas asociación:			0,00
Otros:			0,00
TOTAL (G1)			38,68
Producción bruta (P.B.)	Unidades	Importe Unitario	Importe Total
Venta de lechón	1,00	33,59	33,59
Venta de	0,00	0,00	0,00
Venta de	0,00	0,00	0,00
Venta de	0,00	0,00	0,00
Subvenciones			0,00
TOTAL (PB)			33,59
M.B.S. 1 (P.B.- G1)			-5,09

MÁRGENES BRUTOS ESTANDAR

Comarca: V	Ganado CERDAS MADRES
AÑO: 2007	Cabezas 11975 GANADO

Gastos (G)	Unidades	Importe Unitario	Importe Total
Reposición del ganado:	1,00	41,27	41,27
Piensos.....	1.149,00	0,25	281,51
Forrajes:	0,00	0,00	0,00
Paja.....	0,00	0,00	0,00
Subproductos:			0,00
Veterinario y medicinas:			27,63
Inseminaciones:			0,00
Control de rendimientos:			0,00
Comercialización:			0,00
Transformación:			0,00
Seguros del ganado:			0,00
Cuotas asociación:			0,00
Otros:			0,00
TOTAL (G1)			350,41
Producción bruta (P.B.)	Unidades	Importe Unitario	Importe Total
Venta de lechones	18,70	25,99	486,01
Venta de cerda desecho	1,00	63,59	63,59
Venta de	0,00	0,00	0,00
Venta de	0,00	0,00	0,00
Subvenciones			0,00
TOTAL (PB)			549,60
M.B.S. 1 (P.B.- G1)			199,20

MÁRGENES BRUTOS ESTANDAR

Comarca: V	Ganado	OTROS PORCINOS
AÑO: 2007	Cabezas 35601	GANADO

Gastos (G)	Unidades	Importe Unitario	Importe Total
Reposición del ganado:	1,00	33,59	33,59
Piensos.....	257,00	0,25	65,02
Forrajes:	0,00	0,00	0,00
Paja.....	0,00	0,00	0,00
Subproductos:			0,00
Veterinario y medicinas:			3,50
Inseminaciones:			0,00
Control de rendimientos:			0,00
Comercialización:			0,00
Transformación:			0,00
Seguros del ganado:			0,00
Cuotas asociación:			0,00
Otros:			0,00
TOTAL (G1)			102,11
Producción bruta (P.B.)	Unidades	Importe Unitario	Importe Total
Venta de cerdo	111,00	1,04	115,55
Venta de	0,00	0,00	0,00
Venta de	0,00	0,00	0,00
Venta de	0,00	0,00	0,00
Subvenciones			0,00
TOTAL (PB)			115,55
M.B.S. 1 (P.B.- G1)			13,44

MÁRGENES BRUTOS ESTANDAR

Comarca: V	Ganado	POLLOS DE CARNE
AÑO: 2007	Cabezas 0	GANADO

Gastos (G)	Unidades	Importe Unitario	Importe Total
Reposición del ganado:	1,00	0,28	0,28
Piensos.....	4,60	0,29	1,35
Forrajes:	0,00	0,00	0,00
Paja.....	0,00	0,00	0,00
Subproductos:			0,00
Veterinario y medicinas:			0,10
Inseminaciones:			0,00
Control de rendimientos:			0,00
Comercialización:			0,00
Transformación:			0,00
Seguros del ganado:			0,00
Cuotas asociación:			0,00
Otros:			0,00
TOTAL (G1)			1,72
Producción bruta (P.B.)	Unidades	Importe Unitario	Importe Total
Venta de pollo	2,30	1,10	2,53
Venta de	0,00	0,00	0,00
Venta de	0,00	0,00	0,00
Venta de	0,00	0,00	0,00
Subvenciones			0,00
TOTAL (PB)			2,53
M.B.S. 1 (P.B.- G1)			0,80

MÁRGENES BRUTOS ESTANDAR

Comarca: V	Ganado	GALLINAS PONEDORAS
AÑO: 2007	Cabezas 0	GANADO

Gastos (G)	Unidades	Importe Unitario	Importe Total
Reposición del ganado:	1,00	2,81	2,81
Piensos.....	45,00	0,29	13,05
Forrajes:	0,00	0,00	0,00
Paja.....	0,00	0,00	0,00
Subproductos:			0,00
Veterinario y medicinas:			0,43
Inseminaciones:			0,00
Control de rendimientos:			0,00
Comercialización:			0,00
Transformación:			0,00
Seguros del ganado:			0,00
Cuotas asociación:			0,00
Otros:			0,00
TOTAL (G1)			16,29
Producción bruta (P.B.)	Unidades	Importe Unitario	Importe Total
Venta de huevos	294,00	0,10	29,69
Venta de gallina desecho	1,00	1,16	1,16
Venta de	0,00	0,00	0,00
Venta de	0,00	0,00	0,00
Subvenciones			0,00
TOTAL (PB)			30,85
M.B.S. 1 (P.B.- G1)			14,56

MÁRGENES BRUTOS ESTANDAR

Comarca: V	Ganado	CONEJAS MADRES
AÑO: 2007	Cabezas 0	GANADO

Gastos (G)	Unidades	Importe Unitario	Importe Total
Reposición del ganado:	1,00	1,97	1,97
Piensos.....	385,00	0,23	89,71
Forrajes:	0,00	0,00	0,00
Paja.....	0,00	0,00	0,00
Subproductos:			0,00
Veterinario y medicinas:			11,04
Inseminaciones:			2,73
Control de rendimientos:			0,00
Comercialización:			0,00
Transformación:			0,00
Seguros del ganado:			0,00
Cuotas asociación:			0,00
Otros:			0,00
TOTAL (G1)			105,45
Producción bruta (P.B.)	Unidades	Importe Unitario	Importe Total
Venta de conejos	96,95	1,46	141,93
Venta de coneja desecho	1,00	0,59	0,59
Venta de	0,00	0,00	0,00
Venta de	0,00	0,00	0,00
Subvenciones			0,00
TOTAL (PB)			142,53
M.B.S. 1 (P.B.- G1)			37,08

MÁRGENES BRUTOS ESTANDAR

Comarca: V	Ganado	CABRAS MADRES, CARNE
AÑO: 2007	Cabezas	300
		GANADO

Gastos (G)	Unidades	Importe Unitario	Importe Total
Reposición del ganado:	1,00	11,93	11,93
Piensos.....	100,00	0,23	22,50
Forrajes:	75,00	0,09	6,83
Paja.....	0,00	0,00	0,00
Subproductos:			6,99
Veterinario y medicinas:			3,14
Inseminaciones:			0,00
Control de rendimientos:			0,00
Comercialización:			0,00
Transformación:			0,00
Seguros del ganado:			0,00
Cuotas asociación:			0,00
Otros:			0,00
TOTAL (G1)			51,39
Producción bruta (P.B.)	Unidades	Importe Unitario	Importe Total
Venta de cabritos	1,25	52,70	65,88
Venta de cabra desecho	1,00	3,66	3,66
Venta de	0,00	0,00	0,00
Venta de	0,00	0,00	0,00
Subvenciones			11,31
TOTAL (PB)			80,85
M.B.S. 1 (P.B.- G1)			29,46

MÁRGENES BRUTOS ESTANDAR

Comarca: V	Ganado OVEJAS MADRES, LECHE
AÑO: 2007	Cabezas 434 GANADO

Gastos (G)	Unidades	Importe Unitario	Importe Total
Reposición del ganado:	1,00	13,23	13,23
Piensos.....	150,00	0,23	33,75
Forrajes:	94,00	0,09	8,55
Paja.....	0,00	0,00	0,00
Subproductos:			2,65
Veterinario y medicinas:			4,92
Inseminaciones:			0,00
Control de rendimientos:			0,00
Comercialización:			0,00
Transformación:			0,00
Seguros del ganado:			0,00
Cuotas asociación:			0,00
Otros:			0,00
TOTAL (G1)			63,10
Producción bruta (P.B.)	Unidades	Importe Unitario	Importe Total
Venta de Venta de leche	65,50	0,93	60,98
Venta de Venta de corde	1,10	43,46	47,81
Venta de Venta de lana	2,10	0,16	0,33
Venta de Venta de lana	2,10	0,16	0,33
Subvenciones			11,31
TOTAL (PB)			120,42
M.B.S. 1 (P.B.- G1)			57,32

MÁRGENES BRUTOS ESTANDAR

Comarca: V	Ganado EQUINO	
AÑO: 2007	Cabezas 0	GANADO

Gastos (G)	Unidades	Importe Unitario	Importe Total
Reposición del ganado:	1,00	82,09	82,09
Piensos.....	90,00	0,21	18,81
Forrajes:	180,00	0,09	16,02
Paja.....	0,00	0,00	0,00
Subproductos:			98,82
Veterinario y medicinas:			30,79
Inseminaciones:			0,00
Control de rendimientos:			0,00
Comercialización:			0,00
Transformación:			0,00
Seguros del ganado:			0,00
Cuotas asociación:			0,00
Otros:			0,00
TOTAL (G1)			246,53
Producción bruta (P.B.)	Unidades	Importe Unitario	Importe Total
Venta de potro	0,85	431,32	366,62
Venta de yegua desecho	1,00	38,35	38,35
Venta de	0,00	0,00	0,00
Venta de	0,00	0,00	0,00
Subvenciones			115,14
TOTAL (PB)			520,11
M.B.S. 1 (P.B.- G1)			273,58

MÁRGENES BRUTOS ESTANDAR

Comarca: VI	Ganado	BOVINO MACHO MENOR 1 AÑO
AÑO: 2007	Cabezas	5190
		GANADO

Gastos (G)	Unidades	Importe Unitario	Importe Total
Reposición del ganado:	1,00	267,16	267,16
Piensos.....	1.500,00	0,26	393,00
Forrajes:	0,00	0,00	0,00
Paja.....	252,00	0,05	12,60
Subproductos:			0,00
Veterinario y medicinas:			26,89
Inseminaciones:			0,00
Control de rendimientos:			0,00
Comercialización:			0,00
Transformación:			0,00
Seguros del ganado:			0,00
Cuotas asociación:			0,00
Otros:			0,00
TOTAL (G1)			699,65
Producción bruta (P.B.)	Unidades	Importe Unitario	Importe Total
Venta de ternero	1,00	1.005,19	1.005,19
Venta de	0,00	0,00	0,00
Venta de	0,00	0,00	0,00
Venta de	0,00	0,00	0,00
Subvenciones			26,83
TOTAL (PB)			1.032,02
M.B.S. 1 (P.B.- G1)			332,37

MÁRGENES BRUTOS ESTANDAR

Comarca: VI	Ganado	BOVINO HEMBRA MENOR 1 AÑO	
AÑO: 2007	Cabezas	5190	GANADO

Gastos (G)	Unidades	Importe Unitario	Importe Total
Reposición del ganado:	1,00	204,71	204,71
Piensos.....	1.095,00	0,26	286,89
Forrajes:	876,00	0,09	79,72
Paja.....	0,00	0,00	0,00
Subproductos:			0,00
Veterinario y medicinas:			24,92
Inseminaciones:			0,00
Control de rendimientos:			0,00
Comercialización:			0,00
Transformación:			0,00
Seguros del ganado:			0,00
Cuotas asociación:			0,00
Otros:			0,00
TOTAL (G1)			596,24
Producción bruta (P.B.)	Unidades	Importe Unitario	Importe Total
Venta de novilla	1,00	815,78	815,78
Venta de	0,00	0,00	0,00
Venta de	0,00	0,00	0,00
Venta de	0,00	0,00	0,00
Subvenciones			0,00
TOTAL (PB)			815,78
M.B.S. 1 (P.B.- G1)			219,54

MÁRGENES BRUTOS ESTANDAR

Comarca: VI	Ganado	BOVINOS MACHOS ENTRE 1-2 AÑO
AÑO: 2007	Cabezas 642	GANADO

Gastos (G)	Unidades	Importe Unitario	Importe Total
Reposición del ganado:	1,00	661,98	661,98
Piensos.....	730,00	0,25	182,50
Forrajes:	1.615,00	0,09	146,97
Paja.....	0,00	0,00	0,00
Subproductos:			0,00
Veterinario y medicinas:			16,49
Inseminaciones:			0,00
Control de rendimientos:			0,00
Comercialización:			0,00
Transformación:			0,00
Seguros del ganado:			0,00
Cuotas asociación:			0,00
Otros:			0,00
TOTAL (G1)			1.007,94
Producción bruta (P.B.)	Unidades	Importe Unitario	Importe Total
Venta de ternero	1,00	1.100,02	1.100,02
Venta de	0,00	0,00	0,00
Venta de	0,00	0,00	0,00
Venta de	0,00	0,00	0,00
Subvenciones			26,83
TOTAL (PB)			1.126,85
M.B.S. 1 (P.B.- G1)			118,92

MÁRGENES BRUTOS ESTANDAR

Comarca: VI	Ganado	BOVINOS HEMBRAS ENTRE 1-2 AÑ	
AÑO: 2007	Cabezas	1477	GANADO

Gastos (G)	Unidades	Importe Unitario	Importe Total
Reposición del ganado:	1,00	815,78	815,78
Piensos.....	1.278,00	0,25	319,50
Forrajes:	2.267,00	0,09	206,30
Paja.....	0,00	0,00	0,00
Subproductos:			0,00
Veterinario y medicinas:			35,41
Inseminaciones:			0,00
Control de rendimientos:			0,00
Comercialización:			0,00
Transformación:			0,00
Seguros del ganado:			0,00
Cuotas asociación:			0,00
Otros:			0,00
TOTAL (G1)			1.376,99
Producción bruta (P.B.)	Unidades	Importe Unitario	Importe Total
Venta de novilla	1,00	1.242,45	1.242,45
Venta de	0,00	0,00	0,00
Venta de	0,00	0,00	0,00
Venta de	0,00	0,00	0,00
Subvenciones			258,58
TOTAL (PB)			1.501,03
M.B.S. 1 (P.B.- G1)			124,04

MÁRGENES BRUTOS ESTANDAR

Comarca: VI	Ganado VACAS LECHERAS
AÑO: 2007	Cabezas 2279 GANADO

Gastos (G)	Unidades	Importe Unitario	Importe Total
Reposición del ganado:	1,00	352,51	352,51
Piensos.....	3.883,00	0,25	986,28
Forrajes:	3.497,00	0,14	475,59
Paja.....	0,00	0,00	0,00
Subproductos:			22,76
Veterinario y medicinas:			103,94
Inseminaciones:			0,00
Control de rendimientos:			0,00
Comercialización:			0,00
Transformación:			0,00
Seguros del ganado:			33,43
Cuotas asociación:			0,00
Otros:			80,71
TOTAL (G1)			2.055,22
Producción bruta (P.B.)	Unidades	Importe Unitario	Importe Total
Venta de leche	8.175,00	0,34	2.746,80
Venta de ternero/a	0,90	206,01	185,41
Venta de vaca desecho	1,00	131,61	131,61
Venta de vaca desecho	1,00	131,61	131,61
Subvenciones			30,57
TOTAL (PB)			3.094,39
M.B.S. 1 (P.B.- G1)			1.039,17

MÁRGENES BRUTOS ESTANDAR

Comarca: VI	Ganado	OTRAS VACAS (VACAS CARNE)	
AÑO: 2007	Cabezas	2920	GANADO

Gastos (G)	Unidades	Importe Unitario	Importe Total
Reposición del ganado:	1,00	195,01	195,01
Piensos.....	876,00	0,25	217,25
Forrajes:	2.738,00	0,09	249,16
Paja.....	0,00	0,00	0,00
Subproductos:			24,92
Veterinario y medicinas:			37,87
Inseminaciones:			0,00
Control de rendimientos:			0,00
Comercialización:			0,00
Transformación:			0,00
Seguros del ganado:			33,43
Cuotas asociación:			0,00
Otros:			24,92
TOTAL (G1)			782,56
Producción bruta (P.B.)	Unidades	Importe Unitario	Importe Total
Venta de ternero/a	0,90	500,06	450,05
Venta de vaca desecho	1,00	106,64	106,64
Venta de	0,00	0,00	0,00
Venta de	0,00	0,00	0,00
Subvenciones			229,06
TOTAL (PB)			785,75
M.B.S. 1 (P.B.- G1)			3,20

MÁRGENES BRUTOS ESTANDAR

Comarca: VI	Ganado OVEJAS MADRES, CARNE
AÑO: 2007	Cabezas 83394 GANADO

Gastos (G)	Unidades	Importe Unitario	Importe Total
Reposición del ganado:	1,00	11,09	11,09
Piensos.....	100,00	0,23	22,50
Forrajes:	128,00	0,09	11,65
Paja.....	0,00	0,00	0,00
Subproductos:			5,71
Veterinario y medicinas:			4,07
Inseminaciones:			0,00
Control de rendimientos:			0,00
Comercialización:			0,00
Transformación:			0,00
Seguros del ganado:			0,00
Cuotas asociación:			0,00
Otros:			0,00
TOTAL (G1)			55,02
Producción bruta (P.B.)	Unidades	Importe Unitario	Importe Total
Venta de corderos	1,25	50,95	63,69
Venta de oveja desecho	1,00	2,51	2,51
Venta de lana	2,10	0,16	0,33
Venta de lana	2,10	0,16	0,33
Subvenciones			9,98
TOTAL (PB)			76,50
M.B.S. 1 (P.B.- G1)			21,48

MÁRGENES BRUTOS ESTANDAR

Comarca: VI	Ganado LECHONES
AÑO: 2007	Cabezas 46433 GANADO

Gastos (G)	Unidades	Importe Unitario	Importe Total
Reposición del ganado:	1,00	25,99	25,99
Piensos.....	31,86	0,37	11,76
Forrajes:	0,00	0,00	0,00
Paja.....	0,00	0,00	0,00
Subproductos:			0,00
Veterinario y medicinas:			0,93
Inseminaciones:			0,00
Control de rendimientos:			0,00
Comercialización:			0,00
Transformación:			0,00
Seguros del ganado:			0,00
Cuotas asociación:			0,00
Otros:			0,00
TOTAL (G1)			38,68
Producción bruta (P.B.)	Unidades	Importe Unitario	Importe Total
Venta de lechón	1,00	33,59	33,59
Venta de	0,00	0,00	0,00
Venta de	0,00	0,00	0,00
Venta de	0,00	0,00	0,00
Subvenciones			0,00
TOTAL (PB)			33,59
M.B.S. 1 (P.B.- G1)			-5,09

MÁRGENES BRUTOS ESTANDAR

Comarca: VI	Ganado	CERDAS MADRES	
AÑO: 2007	Cabezas	16886	GANADO

Gastos (G)	Unidades	Importe Unitario	Importe Total
Reposición del ganado:	1,00	41,27	41,27
Piensos.....	1.149,00	0,25	281,51
Forrajes:	0,00	0,00	0,00
Paja.....	0,00	0,00	0,00
Subproductos:			0,00
Veterinario y medicinas:			27,63
Inseminaciones:			0,00
Control de rendimientos:			0,00
Comercialización:			0,00
Transformación:			0,00
Seguros del ganado:			0,00
Cuotas asociación:			0,00
Otros:			0,00
TOTAL (G1)			350,41
Producción bruta (P.B.)	Unidades	Importe Unitario	Importe Total
Venta de lechones	18,70	25,99	486,01
Venta de cerda desecho	1,00	63,59	63,59
Venta de	0,00	0,00	0,00
Venta de	0,00	0,00	0,00
Subvenciones			0,00
TOTAL (PB)			549,60
M.B.S. 1 (P.B.- G1)			199,20

MÁRGENES BRUTOS ESTANDAR

Comarca: VI	Ganado	OTROS PORCINOS
AÑO: 2007	Cabezas	123756
		GANADO

Gastos (G)	Unidades	Importe Unitario	Importe Total
Reposición del ganado:	1,00	33,59	33,59
Piensos.....	257,00	0,25	65,02
Forrajes:	0,00	0,00	0,00
Paja.....	0,00	0,00	0,00
Subproductos:			0,00
Veterinario y medicinas:			3,50
Inseminaciones:			0,00
Control de rendimientos:			0,00
Comercialización:			0,00
Transformación:			0,00
Seguros del ganado:			0,00
Cuotas asociación:			0,00
Otros:			0,00
TOTAL (G1)			102,11
Producción bruta (P.B.)	Unidades	Importe Unitario	Importe Total
Venta de cerdo	111,00	1,04	115,55
Venta de	0,00	0,00	0,00
Venta de	0,00	0,00	0,00
Venta de	0,00	0,00	0,00
Subvenciones			0,00
TOTAL (PB)			115,55
M.B.S. 1 (P.B.- G1)			13,44

MÁRGENES BRUTOS ESTANDAR

Comarca: VI	Ganado	POLLOS DE CARNE
AÑO: 2007	Cabezas 0	GANADO

Gastos (G)	Unidades	Importe Unitario	Importe Total
Reposición del ganado:	1,00	0,28	0,28
Piensos.....	4,60	0,29	1,35
Forrajes:	0,00	0,00	0,00
Paja.....	0,00	0,00	0,00
Subproductos:			0,00
Veterinario y medicinas:			0,10
Inseminaciones:			0,00
Control de rendimientos:			0,00
Comercialización:			0,00
Transformación:			0,00
Seguros del ganado:			0,00
Cuotas asociación:			0,00
Otros:			0,00
TOTAL (G1)			1,72
Producción bruta (P.B.)	Unidades	Importe Unitario	Importe Total
Venta de pollo	2,30	1,10	2,53
Venta de	0,00	0,00	0,00
Venta de	0,00	0,00	0,00
Venta de	0,00	0,00	0,00
Subvenciones			0,00
TOTAL (PB)			2,53
M.B.S. 1 (P.B.- G1)			0,80

MÁRGENES BRUTOS ESTANDAR

Comarca: VI	Ganado	GALLINAS PONEDORAS
AÑO: 2007	Cabezas 0	GANADO

Gastos (G)	Unidades	Importe Unitario	Importe Total
Reposición del ganado:	1,00	2,81	2,81
Piensos.....	45,00	0,29	13,05
Forrajes:	0,00	0,00	0,00
Paja.....	0,00	0,00	0,00
Subproductos:			0,00
Veterinario y medicinas:			0,43
Inseminaciones:			0,00
Control de rendimientos:			0,00
Comercialización:			0,00
Transformación:			0,00
Seguros del ganado:			0,00
Cuotas asociación:			0,00
Otros:			0,00
TOTAL (G1)			16,29
Producción bruta (P.B.)	Unidades	Importe Unitario	Importe Total
Venta de huevos	294,00	0,10	29,69
Venta de gallina desecho	1,00	1,16	1,16
Venta de	0,00	0,00	0,00
Venta de	0,00	0,00	0,00
Subvenciones			0,00
TOTAL (PB)			30,85
M.B.S. 1 (P.B.- G1)			14,56

MÁRGENES BRUTOS ESTANDAR

Comarca: VI	Ganado	CONEJAS MADRES
AÑO: 2007	Cabezas	0
		GANADO

Gastos (G)	Unidades	Importe Unitario	Importe Total
Reposición del ganado:	1,00	1,97	1,97
Piensos.....	385,00	0,23	89,71
Forrajes:	0,00	0,00	0,00
Paja.....	0,00	0,00	0,00
Subproductos:			0,00
Veterinario y medicinas:			11,04
Inseminaciones:			2,73
Control de rendimientos:			0,00
Comercialización:			0,00
Transformación:			0,00
Seguros del ganado:			0,00
Cuotas asociación:			0,00
Otros:			0,00
TOTAL (G1)			105,45
Producción bruta (P.B.)	Unidades	Importe Unitario	Importe Total
Venta de conejos	96,95	1,46	141,93
Venta de coneja desecho	1,00	0,59	0,59
Venta de	0,00	0,00	0,00
Venta de	0,00	0,00	0,00
Subvenciones			0,00
TOTAL (PB)			142,53
M.B.S. 1 (P.B.- G1)			37,08

MÁRGENES BRUTOS ESTANDAR

Comarca: VI	Ganado CABRAS MADRES, CARNE
AÑO: 2007	Cabezas 758 GANADO

Gastos (G)	Unidades	Importe Unitario	Importe Total
Reposición del ganado:	1,00	11,93	11,93
Piensos.....	100,00	0,23	22,50
Forrajes:	75,00	0,09	6,83
Paja.....	0,00	0,00	0,00
Subproductos:			6,99
Veterinario y medicinas:			3,14
Inseminaciones:			0,00
Control de rendimientos:			0,00
Comercialización:			0,00
Transformación:			0,00
Seguros del ganado:			0,00
Cuotas asociación:			0,00
Otros:			0,00
TOTAL (G1)			51,39
Producción bruta (P.B.)	Unidades	Importe Unitario	Importe Total
Venta de cabritos	1,25	52,70	65,88
Venta de cabra desecho	1,00	3,66	3,66
Venta de	0,00	0,00	0,00
Venta de	0,00	0,00	0,00
Subvenciones			7,98
TOTAL (PB)			77,52
M.B.S. 1 (P.B.- G1)			26,13

MÁRGENES BRUTOS ESTANDAR

Comarca: VI	Ganado EQUINO
AÑO: 2007	Cabezas 0 GANADO

Gastos (G)	Unidades	Importe Unitario	Importe Total
Reposición del ganado:	1,00	82,09	82,09
Piensos.....	90,00	0,21	18,81
Forrajes:	180,00	0,09	16,02
Paja.....	0,00	0,00	0,00
Subproductos:			98,82
Veterinario y medicinas:			30,79
Inseminaciones:			0,00
Control de rendimientos:			0,00
Comercialización:			0,00
Transformación:			0,00
Seguros del ganado:			0,00
Cuotas asociación:			0,00
Otros:			0,00
TOTAL (G1)			246,53
Producción bruta (P.B.)	Unidades	Importe Unitario	Importe Total
Venta de potro	0,85	431,32	366,62
Venta de yegua desecho	1,00	38,35	38,35
Venta de	0,00	0,00	0,00
Venta de	0,00	0,00	0,00
Subvenciones			115,14
TOTAL (PB)			520,11
M.B.S. 1 (P.B.- G1)			273,58

MÁRGENES BRUTOS ESTANDAR

Comarca: VII	Ganado BOVINO MACHO MENOR 1 AÑO
AÑO: 2007	Cabezas 2273 GANADO

Gastos (G)	Unidades	Importe Unitario	Importe Total
Reposición del ganado:	1,00	267,16	267,16
Piensos.....	1.500,00	0,26	393,00
Forrajes:	0,00	0,00	0,00
Paja.....	252,00	0,05	12,60
Subproductos:			0,00
Veterinario y medicinas:			26,89
Inseminaciones:			0,00
Control de rendimientos:			0,00
Comercialización:			0,00
Transformación:			0,00
Seguros del ganado:			0,00
Cuotas asociación:			0,00
Otros:			0,00
TOTAL (G1)			699,65
Producción bruta (P.B.)	Unidades	Importe Unitario	Importe Total
Venta de ternero	1,00	1.005,19	1.005,19
Venta de	0,00	0,00	0,00
Venta de	0,00	0,00	0,00
Venta de	0,00	0,00	0,00
Subvenciones			26,83
TOTAL (PB)			1.032,02
M.B.S. 1 (P.B.- G1)			332,37

MÁRGENES BRUTOS ESTANDAR

Comarca: VII	Ganado	BOVINO HEMBRA MENOR 1 AÑO
AÑO: 2007	Cabezas	2274
		GANADO

Gastos (G)	Unidades	Importe Unitario	Importe Total
Reposición del ganado:	1,00	204,71	204,71
Piensos.....	1.095,00	0,26	286,89
Forrajes:	876,00	0,09	79,72
Paja.....	0,00	0,00	0,00
Subproductos:			0,00
Veterinario y medicinas:			24,92
Inseminaciones:			0,00
Control de rendimientos:			0,00
Comercialización:			0,00
Transformación:			0,00
Seguros del ganado:			0,00
Cuotas asociación:			0,00
Otros:			0,00
TOTAL (G1)			596,24
Producción bruta (P.B.)	Unidades	Importe Unitario	Importe Total
Venta de novilla	1,00	815,78	815,78
Venta de	0,00	0,00	0,00
Venta de	0,00	0,00	0,00
Venta de	0,00	0,00	0,00
Subvenciones			0,00
TOTAL (PB)			815,78
M.B.S. 1 (P.B.- G1)			219,54

MÁRGENES BRUTOS ESTANDAR

Comarca: VII	Ganado	BOVINOS MACHOS ENTRE 1-2 AÑO
AÑO: 2007	Cabezas 545	GANADO

Gastos (G)	Unidades	Importe Unitario	Importe Total
Reposición del ganado:	1,00	661,98	661,98
Piensos.....	730,00	0,25	182,50
Forrajes:	1.615,00	0,09	146,97
Paja.....	0,00	0,00	0,00
Subproductos:			0,00
Veterinario y medicinas:			16,49
Inseminaciones:			0,00
Control de rendimientos:			0,00
Comercialización:			0,00
Transformación:			0,00
Seguros del ganado:			0,00
Cuotas asociación:			0,00
Otros:			0,00
TOTAL (G1)			1.007,94
Producción bruta (P.B.)	Unidades	Importe Unitario	Importe Total
Venta de ternero	1,00	1.100,02	1.100,02
Venta de	0,00	0,00	0,00
Venta de	0,00	0,00	0,00
Venta de	0,00	0,00	0,00
Subvenciones			26,83
TOTAL (PB)			1.126,85
M.B.S. 1 (P.B.- G1)			118,92

MÁRGENES BRUTOS ESTANDAR

Comarca: VII	Ganado	BOVINOS HEMBRAS ENTRE 1-2 AÑ
AÑO: 2007	Cabezas 1459	GANADO

Gastos (G)	Unidades	Importe Unitario	Importe Total
Reposición del ganado:	1,00	815,78	815,78
Piensos.....	1.278,00	0,25	319,50
Forrajes:	2.267,00	0,09	206,30
Paja.....	0,00	0,00	0,00
Subproductos:			0,00
Veterinario y medicinas:			35,41
Inseminaciones:			0,00
Control de rendimientos:			0,00
Comercialización:			0,00
Transformación:			0,00
Seguros del ganado:			0,00
Cuotas asociación:			0,00
Otros:			0,00
TOTAL (G1)			1.376,99
Producción bruta (P.B.)	Unidades	Importe Unitario	Importe Total
Venta de novilla	1,00	1.242,45	1.242,45
Venta de	0,00	0,00	0,00
Venta de	0,00	0,00	0,00
Venta de	0,00	0,00	0,00
Subvenciones			0,00
TOTAL (PB)			1.242,45
M.B.S. 1 (P.B.- G1)			-134,54

MÁRGENES BRUTOS ESTANDAR

Comarca: VII	Ganado VACAS LECHERAS
AÑO: 2007	Cabezas 2775 GANADO

Gastos (G)	Unidades	Importe Unitario	Importe Total
Reposición del ganado:	1,00	352,51	352,51
Piensos.....	3.883,00	0,25	986,28
Forrajes:	3.497,00	0,14	475,59
Paja.....	0,00	0,00	0,00
Subproductos:			22,76
Veterinario y medicinas:			103,94
Inseminaciones:			0,00
Control de rendimientos:			0,00
Comercialización:			0,00
Transformación:			0,00
Seguros del ganado:			33,43
Cuotas asociación:			0,00
Otros:			80,71
TOTAL (G1)			2.055,22
Producción bruta (P.B.)	Unidades	Importe Unitario	Importe Total
Venta de leche	8.175,00	0,34	2.746,80
Venta de ternero/a	0,90	206,01	185,41
Venta de vaca desecho	1,00	131,61	131,61
Venta de vaca desecho	1,00	131,61	131,61
Subvenciones			30,57
TOTAL (PB)			3.094,39
M.B.S. 1 (P.B.- G1)			1.039,17

MÁRGENES BRUTOS ESTANDAR

Comarca: VII	Ganado	OTRAS VACAS (VACAS CARNE)
AÑO: 2007	Cabezas 1310	GANADO

Gastos (G)	Unidades	Importe Unitario	Importe Total
Reposición del ganado:	1,00	195,01	195,01
Piensos.....	876,00	0,25	217,25
Forrajes:	2.738,00	0,09	238,21
Paja.....	0,00	0,00	0,00
Subproductos:			24,92
Veterinario y medicinas:			37,87
Inseminaciones:			0,00
Control de rendimientos:			0,00
Comercialización:			0,00
Transformación:			0,00
Seguros del ganado:			33,43
Cuotas asociación:			0,00
Otros:			24,92
TOTAL (G1)			771,60
Producción bruta (P.B.)	Unidades	Importe Unitario	Importe Total
Venta de ternero/a	0,90	500,06	450,05
Venta de vaca desecho	1,00	106,64	106,64
Venta de	0,00	0,00	0,00
Venta de	0,00	0,00	0,00
Subvenciones			229,06
TOTAL (PB)			785,75
M.B.S. 1 (P.B.- G1)			14,15

MÁRGENES BRUTOS ESTANDAR

Comarca: VII	Ganado OVEJAS MADRES, CARNE
AÑO: 2007	Cabezas 74372 GANADO

Gastos (G)	Unidades	Importe Unitario	Importe Total
Reposición del ganado:	1,00	11,09	11,09
Piensos.....	100,00	0,23	22,50
Forrajes:	128,00	0,09	11,65
Paja.....	0,00	0,00	0,00
Subproductos:			5,71
Veterinario y medicinas:			4,07
Inseminaciones:			0,00
Control de rendimientos:			0,00
Comercialización:			0,00
Transformación:			0,00
Seguros del ganado:			0,00
Cuotas asociación:			0,00
Otros:			0,00
TOTAL (G1)			55,02
Producción bruta (P.B.)	Unidades	Importe Unitario	Importe Total
Venta de corderos	1,25	50,95	63,69
Venta de oveja desecho	1,00	2,51	2,51
Venta de lana	2,10	0,16	0,33
Venta de lana	2,10	0,16	0,33
Subvenciones			9,98
TOTAL (PB)			76,50
M.B.S. 1 (P.B.- G1)			21,48

MÁRGENES BRUTOS ESTANDAR

Comarca: VII	Ganado LECHONES
AÑO: 2007	Cabezas 22299 GANADO

Gastos (G)	Unidades	Importe Unitario	Importe Total
Reposición del ganado:	1,00	25,99	25,99
Piensos.....	31,86	0,37	11,76
Forrajes:	0,00	0,00	0,00
Paja.....	0,00	0,00	0,00
Subproductos:			0,00
Veterinario y medicinas:			0,93
Inseminaciones:			0,00
Control de rendimientos:			0,00
Comercialización:			0,00
Transformación:			0,00
Seguros del ganado:			0,00
Cuotas asociación:			0,00
Otros:			0,00
TOTAL (G1)			38,68
Producción bruta (P.B.)	Unidades	Importe Unitario	Importe Total
Venta de lechón	1,00	33,59	33,59
Venta de	0,00	0,00	0,00
Venta de	0,00	0,00	0,00
Venta de	0,00	0,00	0,00
Subvenciones			0,00
TOTAL (PB)			33,59
M.B.S. 1 (P.B.- G1)			-5,09

MÁRGENES BRUTOS ESTANDAR

Comarca: VII	Ganado	CERDAS MADRES	
AÑO: 2007	Cabezas	3928	GANADO

Gastos (G)	Unidades	Importe Unitario	Importe Total
Reposición del ganado:	1,00	41,27	41,27
Piensos.....	1.149,00	0,25	281,51
Forrajes:	0,00	0,00	0,00
Paja.....	0,00	0,00	0,00
Subproductos:			0,00
Veterinario y medicinas:			27,63
Inseminaciones:			0,00
Control de rendimientos:			0,00
Comercialización:			0,00
Transformación:			0,00
Seguros del ganado:			0,00
Cuotas asociación:			0,00
Otros:			0,00
TOTAL (G1)			350,41
Producción bruta (P.B.)	Unidades	Importe Unitario	Importe Total
Venta de lechones	18,70	25,99	486,01
Venta de cerda desecho	1,00	63,59	63,59
Venta de	0,00	0,00	0,00
Venta de	0,00	0,00	0,00
Subvenciones			0,00
TOTAL (PB)			549,60
M.B.S. 1 (P.B.- G1)			199,20

MÁRGENES BRUTOS ESTANDAR

Comarca: VII	Ganado	OTROS PORCINOS
AÑO: 2007	Cabezas	70604
		GANADO

Gastos (G)	Unidades	Importe Unitario	Importe Total
Reposición del ganado:	1,00	33,59	33,59
Piensos.....	257,00	0,25	65,02
Forrajes:	0,00	0,00	0,00
Paja.....	0,00	0,00	0,00
Subproductos:			0,00
Veterinario y medicinas:			3,50
Inseminaciones:			0,00
Control de rendimientos:			0,00
Comercialización:			0,00
Transformación:			0,00
Seguros del ganado:			0,00
Cuotas asociación:			0,00
Otros:			0,00
TOTAL (G1)			102,11
Producción bruta (P.B.)	Unidades	Importe Unitario	Importe Total
Venta de cerdo	111,00	1,04	115,55
Venta de	0,00	0,00	0,00
Venta de	0,00	0,00	0,00
Venta de	0,00	0,00	0,00
Subvenciones			0,00
TOTAL (PB)			115,55
M.B.S. 1 (P.B.- G1)			13,44

MÁRGENES BRUTOS ESTANDAR

Comarca: VII	Ganado	POLLOS DE CARNE
AÑO: 2007	Cabezas	0
		GANADO

Gastos (G)	Unidades	Importe Unitario	Importe Total
Reposición del ganado:	1,00	0,28	0,28
Piensos.....	4,60	0,29	1,35
Forrajes:	0,00	0,00	0,00
Paja.....	0,00	0,00	0,00
Subproductos:			0,00
Veterinario y medicinas:			0,10
Inseminaciones:			0,00
Control de rendimientos:			0,00
Comercialización:			0,00
Transformación:			0,00
Seguros del ganado:			0,00
Cuotas asociación:			0,00
Otros:			0,00
TOTAL (G1)			1,72
Producción bruta (P.B.)	Unidades	Importe Unitario	Importe Total
Venta de pollo	2,30	1,10	2,53
Venta de	0,00	0,00	0,00
Venta de	0,00	0,00	0,00
Venta de	0,00	0,00	0,00
Subvenciones			0,00
TOTAL (PB)			2,53
M.B.S. 1 (P.B.- G1)			0,80

MÁRGENES BRUTOS ESTANDAR

Comarca: VII	Ganado	GALLINAS PONEDORAS
AÑO: 2007	Cabezas 0	GANADO

Gastos (G)	Unidades	Importe Unitario	Importe Total
Reposición del ganado:	1,00	2,81	2,81
Piensos.....	45,00	0,29	13,05
Forrajes:	0,00	0,00	0,00
Paja.....	0,00	0,00	0,00
Subproductos:			0,00
Veterinario y medicinas:			0,43
Inseminaciones:			0,00
Control de rendimientos:			0,00
Comercialización:			0,00
Transformación:			0,00
Seguros del ganado:			0,00
Cuotas asociación:			0,00
Otros:			0,00
TOTAL (G1)			16,29
Producción bruta (P.B.)	Unidades	Importe Unitario	Importe Total
Venta de huevos	294,00	0,10	29,69
Venta de gallina desecho	1,00	1,16	1,16
Venta de	0,00	0,00	0,00
Venta de	0,00	0,00	0,00
Subvenciones			0,00
TOTAL (PB)			30,85
M.B.S. 1 (P.B.- G1)			14,56

MÁRGENES BRUTOS ESTANDAR

Comarca: VII	Ganado	CONEJAS MADRES
AÑO: 2007	Cabezas	0
		GANADO

Gastos (G)	Unidades	Importe Unitario	Importe Total
Reposición del ganado:	1,00	1,97	1,97
Piensos.....	385,00	0,23	89,71
Forrajes:	0,00	0,00	0,00
Paja.....	0,00	0,00	0,00
Subproductos:			0,00
Veterinario y medicinas:			11,04
Inseminaciones:			2,73
Control de rendimientos:			0,00
Comercialización:			0,00
Transformación:			0,00
Seguros del ganado:			0,00
Cuotas asociación:			0,00
Otros:			0,00
TOTAL (G1)			105,45
Producción bruta (P.B.)	Unidades	Importe Unitario	Importe Total
Venta de conejos	97,65	1,46	142,96
Venta de coneja desecho	1,00	0,59	0,59
Venta de	0,00	0,00	0,00
Venta de	0,00	0,00	0,00
Subvenciones			0,00
TOTAL (PB)			143,55
M.B.S. 1 (P.B.- G1)			38,11

MÁRGENES BRUTOS ESTANDAR

Comarca: VII	Ganado	CABRAS MADRES, CARNE
AÑO: 2007	Cabezas	2273
		GANADO

Gastos (G)	Unidades	Importe Unitario	Importe Total
Reposición del ganado:	1,00	11,93	11,93
Piensos.....	100,00	0,23	22,50
Forrajes:	75,00	0,09	6,83
Paja.....	0,00	0,00	0,00
Subproductos:			6,99
Veterinario y medicinas:			3,14
Inseminaciones:			0,00
Control de rendimientos:			0,00
Comercialización:			0,00
Transformación:			0,00
Seguros del ganado:			0,00
Cuotas asociación:			0,00
Otros:			0,00
TOTAL (G1)			51,39
Producción bruta (P.B.)	Unidades	Importe Unitario	Importe Total
Venta de cabritos	1,25	52,70	65,88
Venta de cabra desecho	1,00	3,66	3,66
Venta de	0,00	0,00	0,00
Venta de	0,00	0,00	0,00
Subvenciones			7,98
TOTAL (PB)			77,52
M.B.S. 1 (P.B.- G1)			26,13

MÁRGENES BRUTOS ESTANDAR

Comarca: VII	Ganado OVEJAS MADRES, LECHE
AÑO: 2007	Cabezas 1644 GANADO

Gastos (G)	Unidades	Importe Unitario	Importe Total
Reposición del ganado:	1,00	13,23	13,23
Piensos.....	150,00	0,23	33,75
Forrajes:	94,00	0,09	8,55
Paja.....	0,00	0,00	0,00
Subproductos:			2,65
Veterinario y medicinas:			4,92
Inseminaciones:			0,00
Control de rendimientos:			0,00
Comercialización:			0,00
Transformación:			0,00
Seguros del ganado:			0,00
Cuotas asociación:			0,00
Otros:			0,00
TOTAL (G1)			63,10
Producción bruta (P.B.)	Unidades	Importe Unitario	Importe Total
Venta de leche	65,50	0,93	60,98
Venta de corderos	1,10	43,46	47,81
Venta de oveja desecho	1,00	2,51	2,51
Venta de oveja desecho	1,00	2,51	2,51
Subvenciones			7,98
TOTAL (PB)			119,60
M.B.S. 1 (P.B.- G1)			56,50

MÁRGENES BRUTOS ESTANDAR

Comarca: VII	Ganado EQUINO
AÑO: 2007	Cabezas 0
	GANADO

Gastos (G)	Unidades	Importe Unitario	Importe Total
Reposición del ganado:	1,00	82,09	82,09
Piensos.....	90,00	0,21	18,81
Forrajes:	180,00	0,09	16,02
Paja.....	0,00	0,00	0,00
Subproductos:			98,82
Veterinario y medicinas:			30,79
Inseminaciones:			0,00
Control de rendimientos:			0,00
Comercialización:			0,00
Transformación:			0,00
Seguros del ganado:			0,00
Cuotas asociación:			0,00
Otros:			0,00
TOTAL (G1)			246,53
Producción bruta (P.B.)	Unidades	Importe Unitario	Importe Total
Venta de potro	0,85	431,32	366,62
Venta de yegua desecho	1,00	38,35	38,35
Venta de	0,00	0,00	0,00
Venta de	0,00	0,00	0,00
Subvenciones			115,14
TOTAL (PB)			520,11
M.B.S. 1 (P.B.- G1)			273,58

MÁRGENES BRUTOS ESTANDAR

Comarca: VII	Ganado	CABRAS MADRES, LECHE
AÑO: 2007	Cabezas 54	GANADO

Gastos (G)	Unidades	Importe Unitario	Importe Total
Reposición del ganado:	1,00	11,93	11,93
Piensos.....	115,00	0,23	25,88
Forrajes:	90,00	0,09	8,01
Paja.....	0,00	0,00	0,00
Subproductos:			6,23
Veterinario y medicinas:			3,19
Inseminaciones:			0,00
Control de rendimientos:			0,00
Comercialización:			0,00
Transformación:			0,00
Seguros del ganado:			0,00
Cuotas asociación:			0,00
Otros:			0,00
TOTAL (G1)			55,24
Producción bruta (P.B.)	Unidades	Importe Unitario	Importe Total
Venta de leche	62,00	0,56	34,91
Venta de cabritos	1,25	52,70	65,88
Venta de cabra desecho	1,00	3,73	3,73
Venta de cabra desecho	1,00	3,73	3,73
Subvenciones			8,40
TOTAL (PB)			112,91
M.B.S. 1 (P.B.- G1)			57,68