



Gobierno de Navarra
Departamento de Desarrollo Rural,
Medio Ambiente y Administración Local

Operación 2200137 "Encuesta de ganado porcino"
Plan 2011 - 2016
Programa 2014

Indice de tablas

Encuesta de explotaciones de ganado porcino

- 1. Explotaciones de tipología 'producción'**
- 2. Explotaciones de tipología 'cebo'**
- 3. Efectivos totales por comarca agraria**
- 4. Distribución porcentual del ganado por comarca agraria**
- 5. Efectivos totales según la tipología**
- 6. Gráficos**

Fuente: Negociado de Estadística

OPERACION Nº 2200137: Encuesta de Ganado Porcino

ENCUESTA DE EXPLOTACIONES DE GANADO PORCINO. DICIEMBRE 2014

EXPLOTACIONES DE TIPOLOGIA : PRODUCCION

CABEZAS DE GANADO PORCINO				COMARCA I	COMARCA II	COMARCA III	COMARCA IV	COMARCA V	COMARCA VI	COMARCA VII	TOTAL NAVARRA
LECHONES DE HASTA 20 KG. DE PESO VIVO				15.151	199	5.581	16.072	27.977	13.638	2.109	80.727
CERDOS DE 20 A 49 KG. DE PESO VIVO				1.466	236	6.890	13.304	16.482	18.314	8.346	65.038
CERDOS EN CEBO DEL PESO VIVO INDICADO	DE 50 A 79 KG. DE PESO VIVO			696	651	2.082	9.201	886	139	1	13.657
	DE 80 A 109 KG. DE PESO VIVO			317	296	947	3.182	403	63	1	5.207
	DE 110 O MAS KG. DE PESO VIVO			42	39	126	1.558	54	8	0	1.828
	TOTAL DE CERDOS EN CEBO			1.055	987	3.155	13.941	1.342	210	2	20.692
CERDOS REPRODUC- TORES DE 50 KG. O MAS DE PESO.	VERRACOS			94	3	23	102	59	77	8	366
	CERDAS REPRODUCTORAS	JOVENES QUE NUNCA HAN PARIDO	AUN NO CUBIERTAS	771	21	269	934	1.747	2.775	81	6.598
			CUBIERTAS 1ª VEZ	433	3	152	526	971	1.559	45	3.688
	TOTAL CERDAS QUE NO HAN PARIDO			1.204	24	421	1.460	2.718	4.334	126	10.287
	QUE HAN PARIDO AL MENOS UNA VEZ	CERDAS CUBIERTAS	7.783	201	2.699	8.724	12.607	12.308	1.069	45.391	
		CRIANDO O REPOSO	1.708	44	593	2.403	3.328	2.702	235	11.013	
TOTAL CERDAS QUE HAN PARIDO			9.491	245	3.292	11.127	15.935	15.010	1.304	56.404	
TOTAL DE CABEZAS DE GANADO PORCINO				28.461	1.694	19.362	56.006	64.514	51.583	11.895	233.514

OPERACION Nº 2200137: Encuesta de Ganado Porcino

ENCUESTA DE EXPLOTACIONES DE GANADO PORCINO. DICIEMBRE 2014

EXPLOTACIONES DE TIPOLOGIA : CEBO

CABEZAS DE GANADO PORCINO				COMARCA I	COMARCA II	COMARCA III	COMARCA IV	COMARCA V	COMARCA VI	COMARCA VII	TOTAL NAVARRA	
LECHONES DE HASTA 20 KG. DE PESO VIVO				106	0	475	0	0	1	0	582	
CERDOS DE 20 A 49 KG. DE PESO VIVO				41	0	0	0	0	3.741	0	3.782	
CERDOS EN CEBO DEL PESO VIVO INDICADO	DE 50 A 79 KG. DE PESO VIVO			3.451	3.653	2.698	16.802	11.971	109.982	49.835	198.393	
	DE 80 A 109 KG. DE PESO VIVO			1.569	1.661	2.681	9.819	7.623	53.602	22.652	99.607	
	DE 110 O MAS KG. DE PESO VIVO			209	221	224	1.109	816	4.873	3.020	10.474	
	TOTAL DE CERDOS EN CEBO			5.229	5.535	5.603	27.730	20.411	168.458	75.508	308.474	
CERDOS REPRODUC- TORES DE 50 KG. O MAS DE PESO.	VERRACOS			4	0	1	0	0	0	0	5	
	CERDAS REPRODUCTORAS	JOVENES QUE NUNCA HAN PARIDO		AUN NO CUBIERTAS	0	0	0	0	0	0	0	0
				CUBIERTAS 1ª VEZ	0	0	0	0	0	0	0	0
		TOTAL CERDAS QUE NO HAN PARIDO			0	0	0	0	0	0	0	0
		QUE HAN PARIDO AL MENOS UNA VEZ		CERDAS CUBIERTAS	0	0	0	0	0	0	0	0
				CRIANDO O REPOSO	0	0	0	0	0	0	0	0
TOTAL CERDAS QUE HAN PARIDO			0	0	0	0	0	0	0	0		
TOTAL DE CABEZAS DE GANADO PORCINO				5.380	5.535	6.079	27.730	20.411	172.200	75.508	312.843	

OPERACION Nº 2200137: Encuesta de Ganado Porcino

ENCUESTA DE EXPLOTACIONES DE GANADO PORCINO. DICIEMBRE 2014

EFFECTIVOS TOTALES POR COMARCA AGRARIA

CABEZAS DE GANADO PORCINO				COMARCA I	COMARCA II	COMARCA III	COMARCA IV	COMARCA V	COMARCA VI	COMARCA VII	TOTAL NAVARRA
LECHONES DE HASTA 20 KG. DE PESO VIVO				15.257	199	6.056	16.072	27.977	13.639	2.109	81.309
CERDOS DE 20 A 49 KG. DE PESO VIVO				1.507	236	6.890	13.304	16.482	22.055	8.346	68.820
CERDOS EN CEBO DEL PESO VIVO INDICADO	DE 50 A 79 KG. DE PESO VIVO			4.147	4.305	4.780	26.003	12.857	110.121	49.837	212.050
	DE 80 A 109 KG. DE PESO VIVO			1.885	1.957	3.627	13.001	8.026	53.665	22.653	104.815
	DE 110 O MAS KG. DE PESO VIVO			251	261	350	2.667	870	4.882	3.020	12.302
	TOTAL DE CERDOS EN CEBO			6.284	6.522	8.758	41.671	21.753	168.668	75.510	329.166
CERDOS REPRODUC- TORES DE 50 KG. O MAS DE PESO.	VERRACOS			98	3	24	102	59	77	8	371
	CERDAS REPRODUCTORAS	JOVENES QUE NUNCA HAN PARIDO	AUN NO CUBIERTAS	771	21	269	934	1.747	2.775	81	6.598
			CUBIERTAS 1ª VEZ	433	3	152	526	971	1.559	45	3.688
		TOTAL CERDAS QUE NO HAN PARIDO		1.204	24	421	1.460	2.718	4.334	126	10.287
		QUE HAN PARIDO AL MENOS UNA VEZ	CERDAS CUBIERTAS	7.783	201	2.699	8.724	12.607	12.308	1.069	45.391
			CRIANDO O REPOSO	1.708	44	593	2.403	3.328	2.702	235	11.013
TOTAL CERDAS QUE HAN PARIDO			9.491	245	3.292	11.127	15.935	15.010	1.304	56.404	
TOTAL DE CABEZAS DE GANADO PORCINO				33.841	7.229	25.441	83.736	84.925	223.783	87.403	546.357

OPERACION Nº 2200137: Encuesta de Ganado Porcino

ENCUESTA DE EXPLOTACIONES DE GANADO PORCINO. DICIEMBRE 2014

DISTRIBUCION DEL GANADO POR COMARCA AGRARIA EN PORCENTAJES

CABEZAS DE GANADO PORCINO				COMARCA I	COMARCA II	COMARCA III	COMARCA IV	COMARCA V	COMARCA VI	COMARCA VII	TOTAL NAVARRA
LECHONES DE HASTA 20 KG. DE PESO VIVO				18,76	0,24	7,45	19,77	34,41	16,77	2,59	100,00
CERDOS DE 20 A 49 KG. DE PESO VIVO				2,19	0,34	10,01	19,33	23,95	32,05	12,13	100,00
CERDOS EN CEBO DEL PESO VIVO INDICADO	DE 50 A 79 KG. DE PESO VIVO			1,96	2,03	2,25	12,26	6,06	51,93	23,50	100,00
	DE 80 A 109 KG. DE PESO VIVO			1,80	1,87	3,46	12,40	7,66	51,20	21,61	100,00
	DE 110 O MAS KG. DE PESO VIVO			2,04	2,12	2,85	21,68	7,07	39,68	24,55	100,00
	TOTAL DE CERDOS EN CEBO			1,91	1,98	2,66	12,66	6,61	51,24	22,94	100,00
CERDOS REPRODUC- TORES DE 50 KG. O MAS DE PESO.	VERRACOS			26,42	0,81	6,47	27,49	15,90	20,75	2,16	100,00
	CERDAS REPRODUCTORAS	JOVENES QUE NUNCA HAN PARIDO	AUN NO CUBIERTAS CUBIERTAS 1ª VEZ	11,68	0,32	4,08	14,16	26,48	42,06	1,22	100,00
		TOTAL CERDAS QUE NO HAN PARIDO		11,70	0,23	4,09	14,19	26,42	42,13	1,22	100,00
	QUE HAN PARIDO AL MENOS UNA VEZ	CERDAS CUBIERTAS	17,15	0,44	5,95	19,22	27,77	27,12	2,36	100,00	
		CRIANDO O REPOSO	15,51	0,40	5,38	21,82	30,22	24,53	2,13	100,00	
	TOTAL CERDAS QUE HAN PARIDO		16,83	0,43	5,84	19,73	28,25	26,61	2,31	100,00	
TOTAL DE CABEZAS DE GANADO PORCINO				6,19	1,32	4,66	15,33	15,54	40,96	16,00	100,00

OPERACION Nº 2200137: Encuesta de Ganado Porcino

ENCUESTA DE EXPLOTACIONES DE GANADO PORCINO. DICIEMBRE 2014

EFFECTIVOS POR TIPOLOGIAS

CABEZAS DE GANADO PORCINO				PRODUCCION	CEBO	TOTAL NAVARRA
LECHONES DE HASTA 20 KG. DE PESO VIVO				80.727	582	81.309
CERDOS DE 20 A 49 KG. DE PESO VIVO				65.038	3.782	68.820
CERDOS EN CEBO DEL PESO VIVO INDICADO	DE 50 A 79 KG. DE PESO VIVO			13.657	198.393	212.050
	DE 80 A 109 KG. DE PESO VIVO			5.207	99.607	104.815
	DE 110 O MAS KG. DE PESO VIVO			1.828	10.474	12.302
TOTAL DE CERDOS EN CEBO				20.692	308.474	329.166
CERDOS	VERRACOS			366	5	371
REPRODUC- TORES DE 50 KG. O MAS DE PESO.	CERDAS REPRODUCTORAS	JOVENES QUE NUNCA	AUN NO CUBIERTAS	6.598	0	6.598
		HAN PARIDO	CUBIERTAS 1ª VEZ	3.688	0	3.688
	TOTAL CERDAS QUE NO HAN PARIDO			10.287	0	10.287
	QUE HAN PARIDO AL	CERDAS CUBIERTAS	45.391	0	45.391	
	MENOS UNA VEZ	CRIANDO O REPOSO	11.013	0	11.013	
TOTAL CERDAS QUE HAN PARIDO				56.404	0	56.404
TOTAL DE CABEZAS DE GANADO PORCINO				233.514	312.843	546.357

**CERDAS REPRODUCTORAS (PARIDAS Y NO PARIDAS).
EFFECTIVOS POR COMARCAS.**

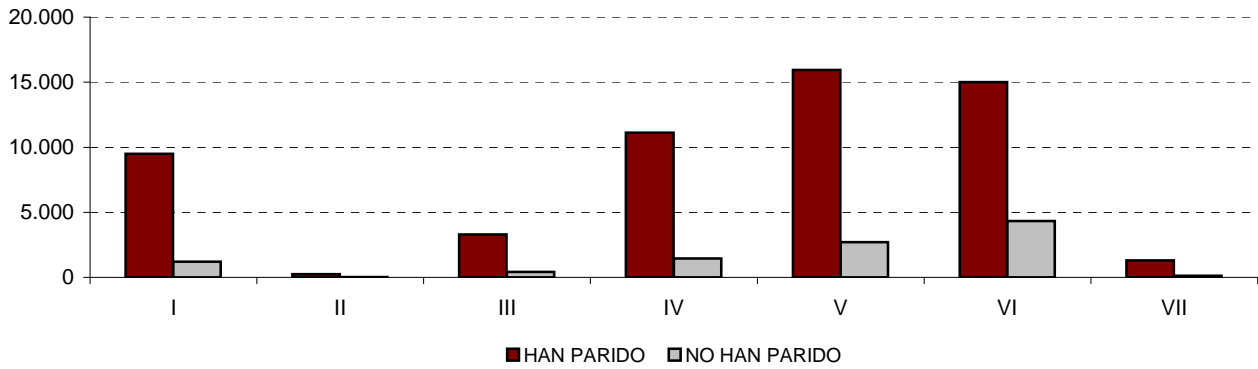

CERDOS EN PRECEBO Y CEBO POR COMARCAS

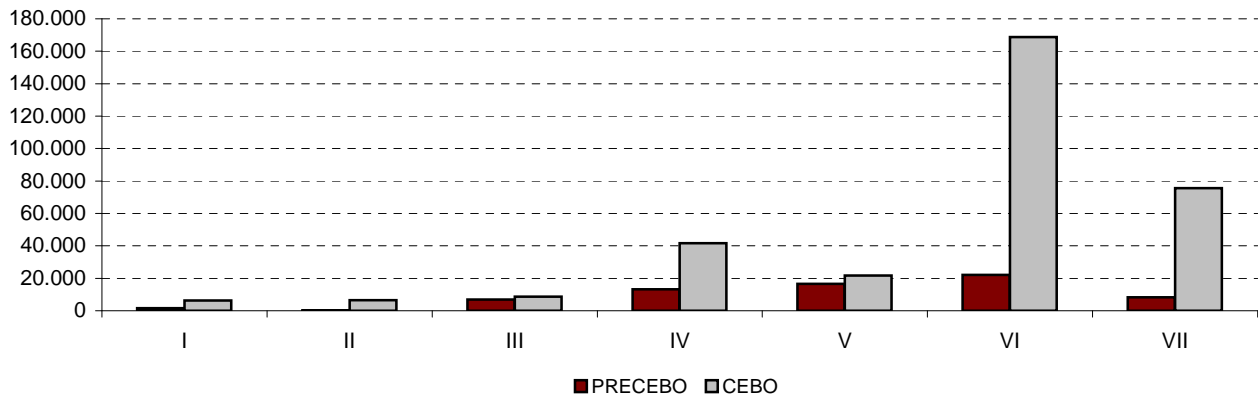

PORCENTAJES DE CABEZAS DE GANADO POR TIPOLOGIAS

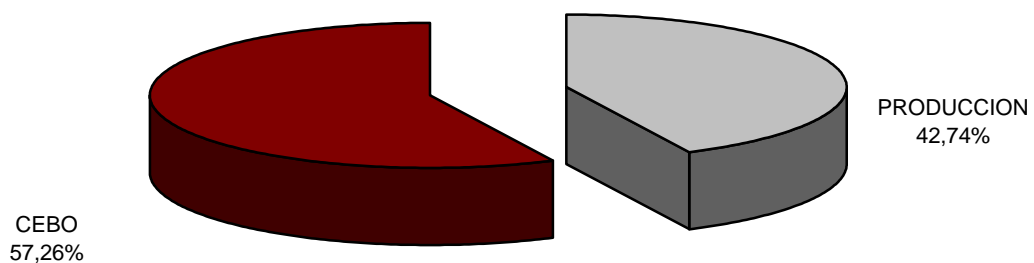

DISTRIBUCION DE CABEZAS DE GANADO PORCINO POR COMARCAS

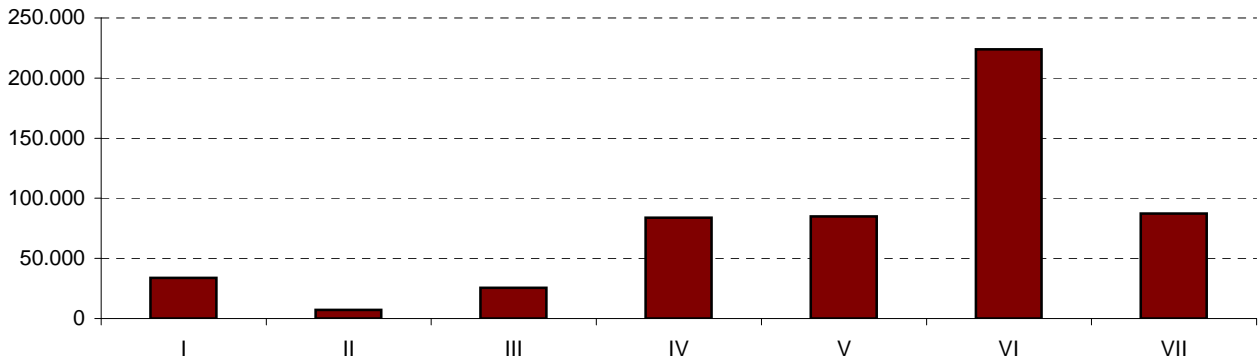

PORCENTAJE DE CABEZAS DE GANADO POR COMARCAS

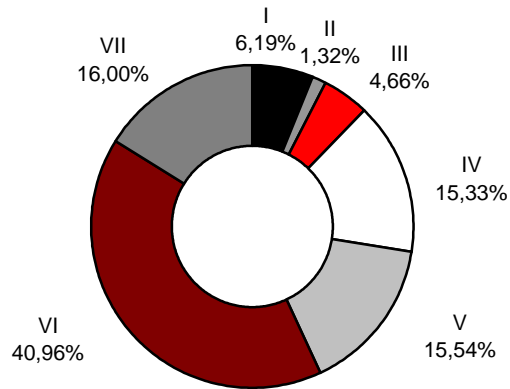

GANADO PORCINO: Número de animales. Años 1995-2014

