



Gobierno de Navarra
Departamento de Desarrollo Rural,
Medio Ambiente y Administración Local

Operación 2200133 Producciones Anuales de los Cultivos
Plan 2011-2016
Programa 2014

Indice de tablas

Superficies, Producciones y Rendimientos Agrícolas
(Cierre Abril 2015)

- 1. Total Navarra**
- 2. Comarca I**
- 3. Comarca II**
- 4. Comarca III**
- 5. Comarca IV**
- 6. Comarca V**
- 7. Comarca VI**
- 8. Comarca VII**
- 9. Gráficos**

Fuente: Negociado de Estadística y Estudios Agrarios

Producción de trigo por comarcas

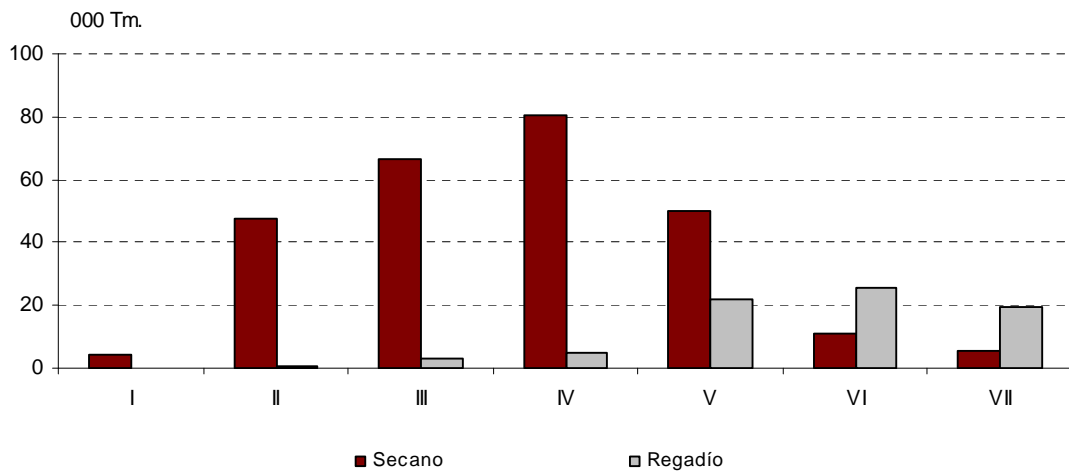

Producción de cebada por comarcas

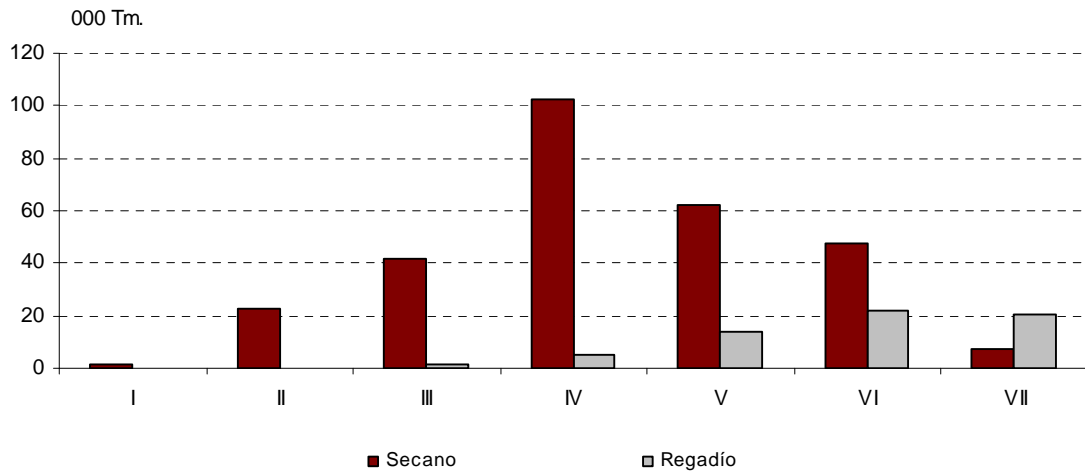

Producción de espárrago por comarcas

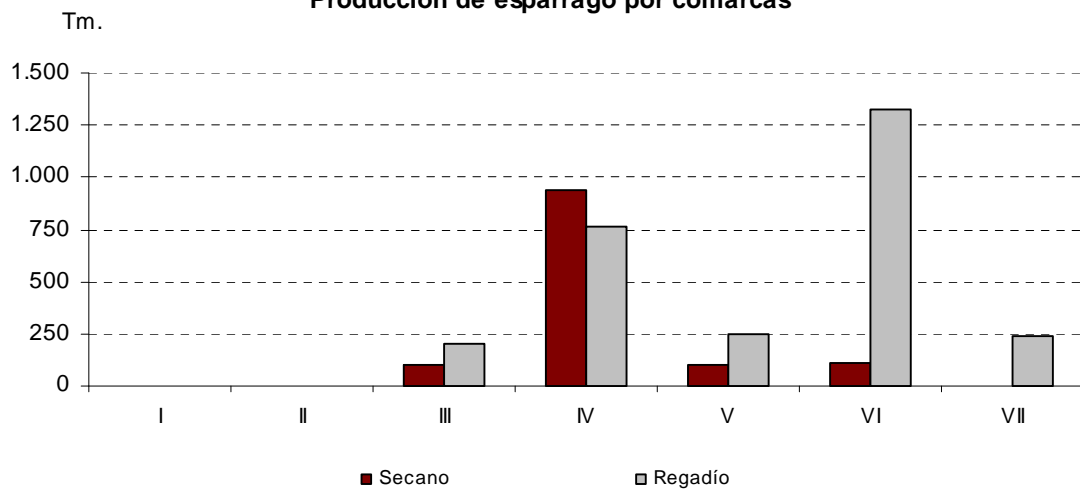

Producción de tomate por comarcas

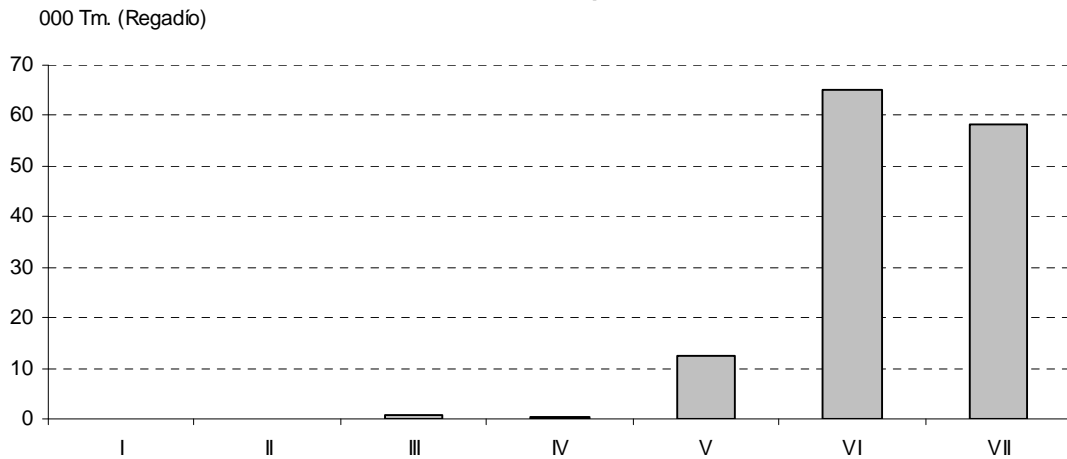

Producción de pimiento por comarcas

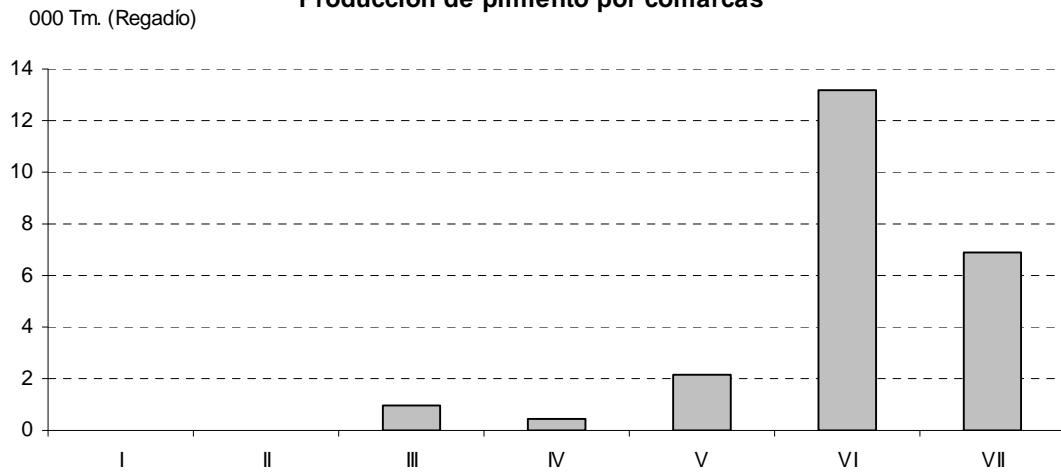

Producción de uva de vinificación con D.O. Navarra por comarcas

