

Indicadores de Coyuntura Económica

Sector Agrario

(Última actualización: 26/12/2014)



Gobierno de Navarra
Departamento de Desarrollo Rural,
Medio Ambiente y Administración Local

Indicadores: Sector Agrario

1. Mercado de Trabajo

Paro Registrado
Afiliados a la Seguridad Social
Encuesta de Población Activa. Ocupados

2. Ganadería

Sacrificio de Ganado

3. Precios Agrícolas y Ganaderos

Precios Percibidos por Agricultores y Ganaderos
Precios Pagados por Agricultores y Ganaderos
Indice de Paridad de Precios

4. Industria Agroalimentaria

Indices de Producción Industrial del Sector Agroalimentario

5. Medios de Producción

Maquinaria Agrícola
Consumo de Fertilizantes

6. Comercio Exterior

Comercio Exterior de Productos Agroalimentarios

7. Gráficos

Gráficos

Indicadores de Coyuntura Económica. Sector Agrario

	Último dato disponible	Nº Personas		Variación porcentual		
		Valor	Variación s/ mes anterior	Mensual s/ mes anterior	Anual s/ mismo mes año anterior	Acumulado s/ mismo período año anterior
Paro registrado en el INEM-SNE						
Sector primario	Nov. 2014	2.445	1	0,0%	0,5%	5,7%
Industria agroalimentaria	Nov. 2014	2.020	103	5,4%	-10,7%	-8,0%

Fuente: Servicio Navarro de Empleo. Departamento de Economía, Hacienda, Industria y Empleo. Gobierno de Navarra

Afiliados a la Seguridad Social						
Sector primario	Nov. 2014	10.876	278	2,6%	3,9%	-2,1%
Régimen especial agrario c.a.	Nov. 2014	4.416	262	6,3%	14,2%	-2,6%

Fuente: Tesorería General de la Seguridad Social. Ministerio de Trabajo y Asuntos Sociales

	Último dato disponible	Miles de personas		Variación porcentual		
		Valor	Variación s/ trim. anterior	Trimestral s/ trim. anterior	Anual s/ mismo trim. año anterior	Acumulado Anual
EPA. Ocupados						
Sector primario	III Trim. 2014	12,3	-1,1	-8,2%	-20,6%	-21,2%

Fuente: Instituto Nacional de Estadística (INE). Base 2011.

	Último dato disponible	Peso Total Tm.		Variación porcentual		
		Valor	Variación s/ mes anterior	Mensual s/ mes anterior	Anual s/ mismo mes año anterior	Acumulado s/ mismo período año anterior
Sacrificio de ganado						
Bovino	Nov. 2014	506,8	-156,6	-23,6%	-13,0%	-13,6%
Porcino	Nov. 2014	2.856,9	-295,3	-9,4%	-14,0%	0,1%
Aves	Nov. 2014	6.525,1	-469,1	-6,7%	-3,1%	1,8%
Resto	Nov. 2014	647,3	-112,1	-14,8%	-2,6%	0,8%
Total	Nov. 2014	10.536,1	-1.033,1	-8,9%	-6,8%	0,4%

Fuente: Negociado de Estadística Agraria y Estudios Agrarios. Departamento de Desarrollo Rural, Medio Ambiente y Administración Local. Gobierno de Navarra

Indicadores de Coyuntura Económica. Sector Agrario

	Último dato disponible	Índice*		Variación porcentual		
		Valor	Variación s/ mes anterior	Mensual s/ mes anterior	Anual s/ mismo mes año anterior	Acumulado Anual
Precios percibidos agr. y ganaderos						
Productos agrícolas	Nov. 2014	135,8	-1,5	-1,1%	-7,8%	-8,9%
Productos ganaderos	Nov. 2014	119,1	-0,5	-0,4%	-2,2%	-1,5%
Total	Nov. 2014	126,8	-1,0	-0,8%	-5,1%	-5,4%

Fuente: Negociado de Estadística Agraria y Estudios Agrarios. Departamento de Desarrollo Rural, Medio Ambiente y Administración Local. Gobierno de Navarra:

* Media móvil del índice

	Último dato disponible	Índice*		Variación porcentual		
		Valor	Variación s/ mes anterior	Mensual s/ mes anterior	Anual s/ mismo mes año anterior	Acumulado Anual
Precios pagados agr. y ganaderos						
Fertilizantes	Nov. 2014	163,9	0,7	0,4%	-9,0%	-6,6%
Alimentos animales	Nov. 2014	131,0	-0,6	-0,4%	-10,5%	-7,8%
Total	Nov. 2014	135,3	-0,4	-0,3%	-10,3%	-7,6%

Fuente: Negociado de Estadística Agraria y Estudios Agrarios. Departamento de Desarrollo Rural, Medio Ambiente y Administración Local. Gobierno de Navarra:

* Media móvil del índice

	Último dato disponible	Índice		Variación porcentual		
		Valor	Variación s/ mes anterior	Mensual s/ mes anterior	Anual s/ mismo mes año anterior	Acumulado Anual
Índice de paridad del sector agrario						
Índice	Nov. 2014	93,7	-0,4	-0,4%	5,8%	2,4%

Fuente: Negociado de Estadística Agraria y Estudios Agrarios. Departamento de Desarrollo Rural, Medio Ambiente y Administración Local. Gobierno de Navarra:

	Último dato disponible	Índice*		Variación porcentual		
		Valor	Variación s/ mes anterior	Mensual s/ mes anterior	Anual s/ mismo mes año anterior	Acumulado s/ mismo período año anterior
Producción Industrial						
Industria agroalimentaria	Oct. 2014	95,5	-0,7	-0,8%	-1,9%	-3,1%

Fuente: Instituto de Estadística de Navarra (IEN). Gobierno de Navarra

* Media móvil del índice

Base 2010=100

Indicadores de Coyuntura Económica. Sector Agrario

	Último dato disponible	Euros		Variación porcentual		
		Valor	Variación s/ mes anterior	Mensual s/ mes anterior	Anual s/ mismo mes año anterior	Acumulado s/ mismo período año anterior
Maquinaria agrícola						
Valor de la maquinaria	Nov. 2014	1.227.186	-2.926.043	-70,5%	57,9%	12,7%

Fuente: Registro de Maquinaria Agrícola. Departamento de Desarrollo Rural, Medio Ambiente y Administración Local. Gobierno de Navarra;

Nota: Desde 2011 se empezó a registrar también la maquinaria no matriculable

	Último dato disponible	Miles t.		Variación porcentual		
		Valor	Acumulado anual	Mensual s/ mes anterior	Anual s/ mismo mes año anterior	Acumulado s/ mismo período año anterior
Consumo de fertilizantes						
Nitrogenados (N)	Sep. 2014	1,4	20,3	-6,7%	-44,0%	25,3%
Fosfatados (P ₂ O ₅)	Sep. 2014	1,4	6,5	366,7%	-53,3%	6,6%
Potásicos (K ₂ O)	Sep. 2014	1,3	6,3	44,4%	225,0%	103,2%
Total fertilizantes	Sep. 2014	4,1	33,1	51,9%	-30,5%	30,3%

Fuente: ANFFE y Ministerio de Medio Ambiente y Medio Rural y Marino

	Último dato disponible	Miles euros		Variación porcentual		
		Valor	Acumulado anual	Mensual s/ mes anterior	Anual s/ mismo mes año anterior	Acumulado s/ mismo período año anterior
Comercio exterior productos agrarios						
Exportaciones	Oct. 2014	90.586,5	848.045,4	7,9%	2,6%	6,3%
Importaciones	Oct. 2014	51.313,6	464.922,8	-0,1%	-8,5%	5,8%
Saldo exterior	Oct. 2014	39.272,9	383.122,6	20,5%	21,8%	6,9%

Fuente: Elaboración propia a partir de datos del Departamento de Aduanas e II.EE. Ministerio de Economía y Hacienda

Indicadores de Coyuntura Económica. Sector Agrario

Paro registrado en el sector agroalimentario

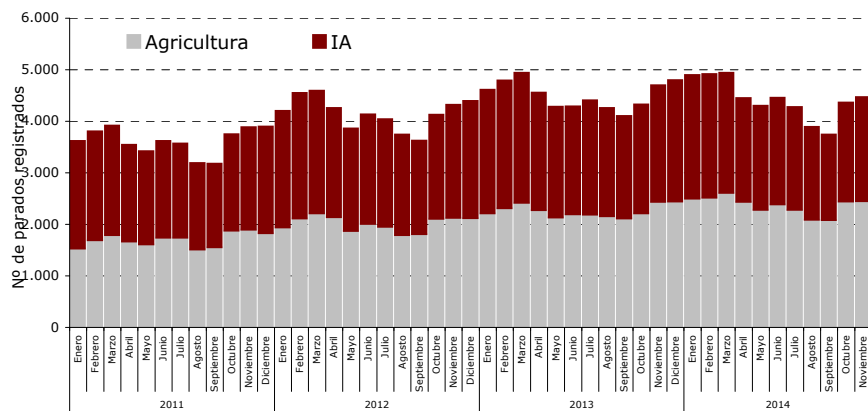

Afiliados a la Seguridad Social

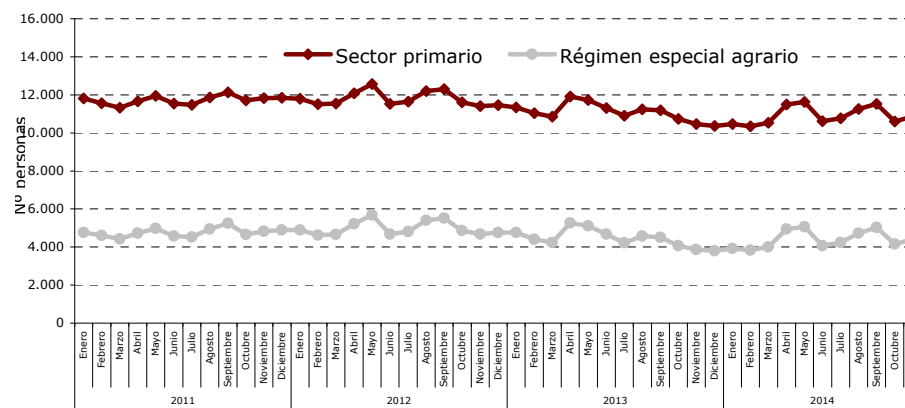

Ocupados en el sector primario según la EPA

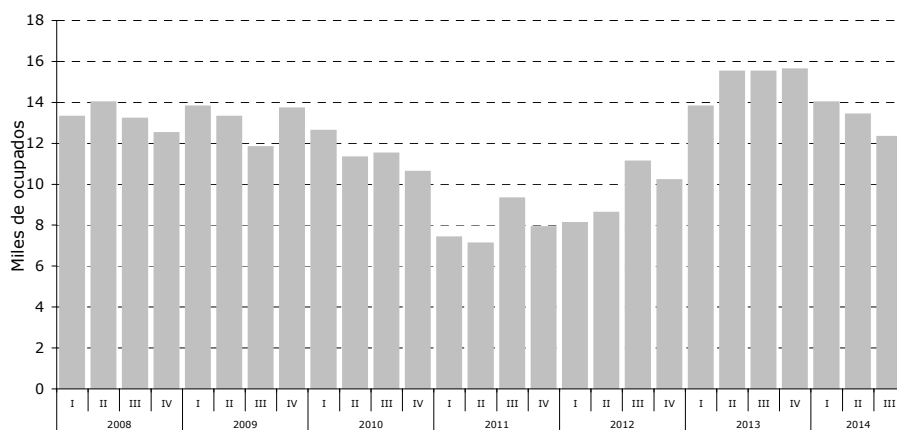

Sacrificio de ganado

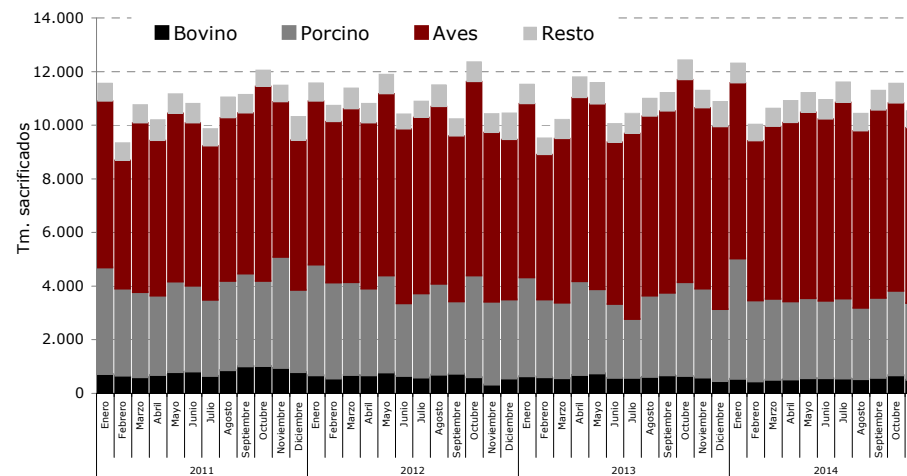

Indicadores de Coyuntura Económica. Sector Agrario

Índices de precios percibidos por agricultores y ganaderos

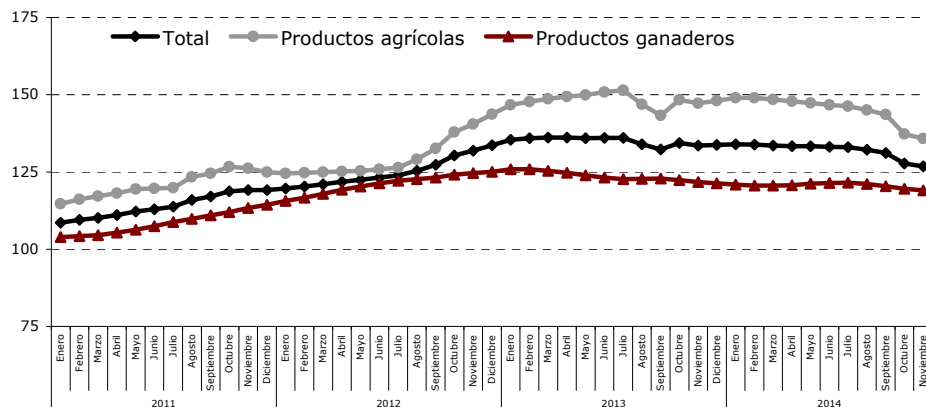

Índices de precios pagados por agricultores y ganaderos

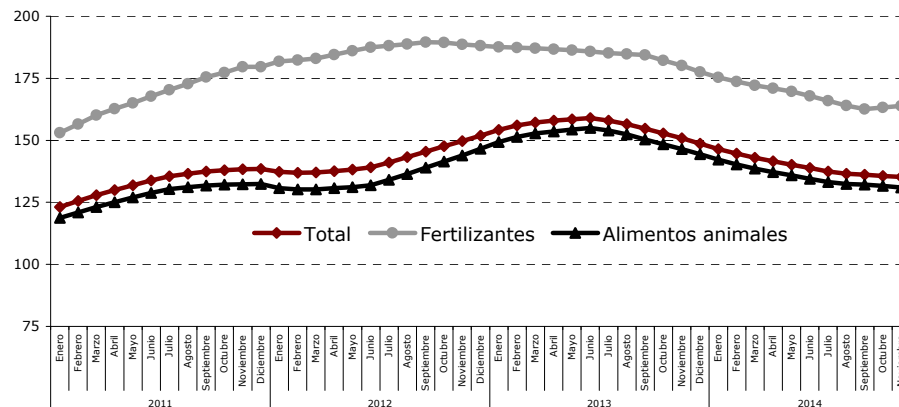

Índice de paridad del sector agrario

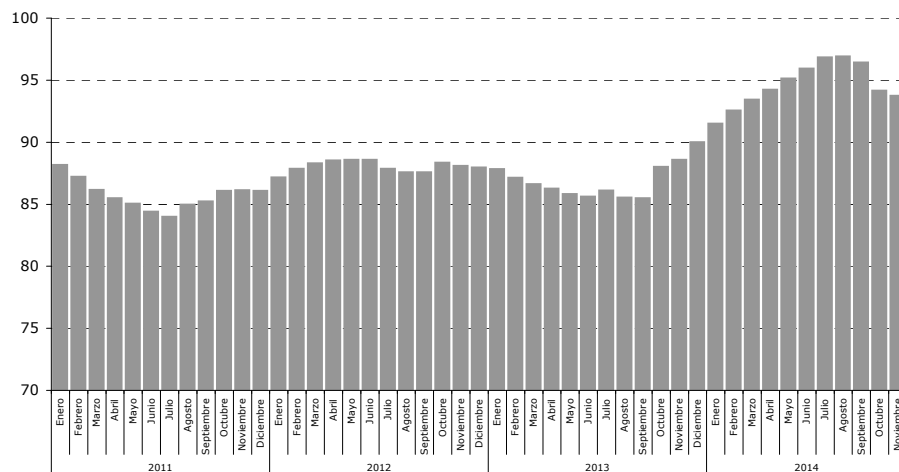

Índice de producción industrial. I. Agroalimentaria

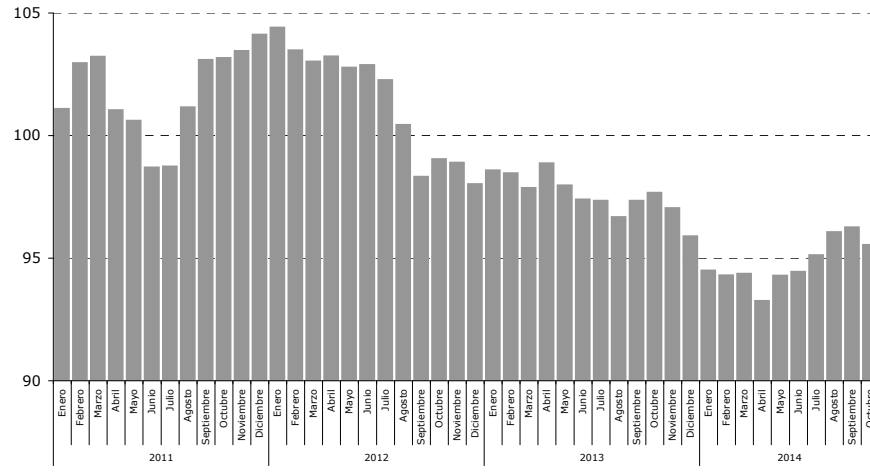

Indicadores de Coyuntura Económica. Sector Agrario

Valor de la maquinaria agrícola

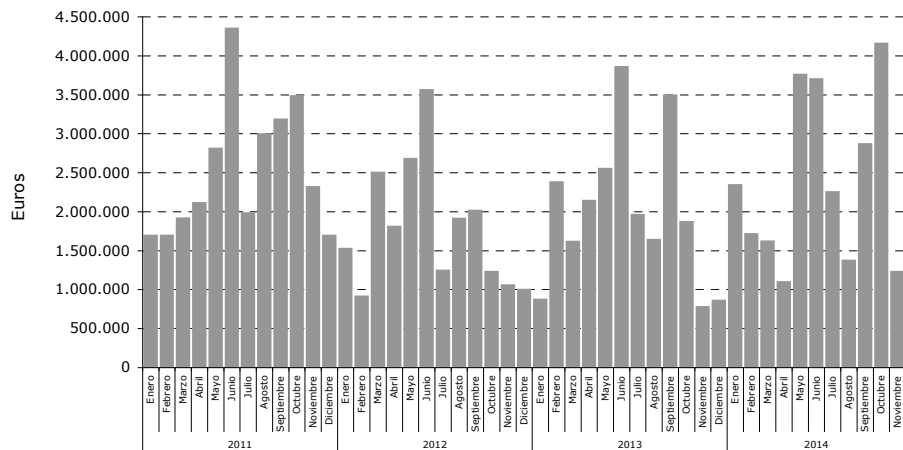

Consumo de fertilizantes

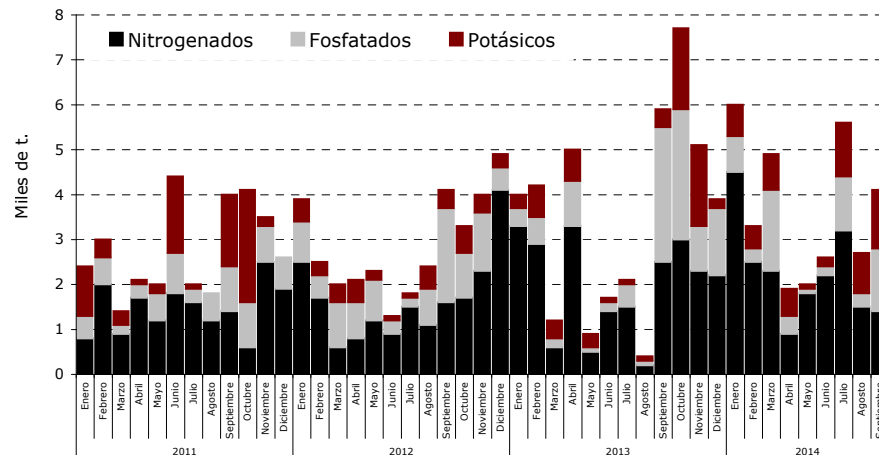

Comercio exterior de productos agrarios

