

Operación 2200410 "Producciones ganaderas"
Plan 2017 - 2020
Programa 2020

Indice de tablas

Producciones anuales de productos ganaderos

- 1. Censos de hembras de ordeño**
- 2. Número de hembras ordeñadas y cantidad de leche obtenida**
- 3. Destino de la leche obtenida del ordeño**
- 4. Gráficos de la producción lechera**
- 5. Estadística de la producción de lana de oveja**
- 6. Gráfico de la evolución de la producción de lana**
- 7. Producción de huevos, miel y cera**
- 8. Gráficos de la evolución y la producción media anual**

Fuente: Sección de Estadística Rural y Ambiental

ESTADISTICA PRODUCCION LECHERA**TOTAL AÑO 2020****COMUNIDAD FORAL DE NAVARRA****31****I. CENSO DE HEMBRAS DE ORDEÑO**

CENSO DE HEMBRAS, DE CUALQUIER RAZA, ORDEÑADAS HABITUALMENTE EN ALGUNA TEMPORADA DEL AÑO

VACAS	OVEJAS	CABRAS
24.424	93.484	1.300

II. NÚMERO DE HEMBRAS ORDEÑADAS Y CANTIDAD DE LECHE OBTENIDA**1. BOVINO**

RAZAS DE ORDEÑO	NÚMERO DE HEMBRAS ORDEÑADAS	RDMTO. MEDIO LITROS POR DÍA	TOTAL DE LECHE OBTENIDA MILES LTS.
	FRISONA ...	24.054	33,84
PARDA ALPINA ...			
OTRAS RAZAS ...	235	30,00	2.115,0
TOTALES ...	24.289		246.328,8
% SOBRE CENSO ORDEÑO	99,45		

2. OVINO

RAZAS DE ORDEÑO	NÚMERO DE HEMBRAS ORDEÑADAS	DÍAS DE ORDEÑO EN EL TRIMES.	RDMTO. MEDIO LITROS DÍA ORDE.	TOTAL DE LECHE OBTENIDA MILES LTS.
	LATXA ...	54.286	140	0,92
LAUCANE ...	4.112	160	2,04	1.339,5
ASSAF ...	18.497	175	1,93	6.261,3
OTRAS RAZAS ...				0,0
TOTALES ...	76.895			14.564,0
% SOBRE CENSO ORDEÑO	82,25			

3. CAPRINO

RAZAS DE ORDEÑO	NÚMERO DE HEMBRAS ORDEÑADAS	DÍAS DE ORDEÑO EN EL TRIMES.	RDMTO. MEDIO LITROS DÍA ORDE.	TOTAL DE LECHE OBTENIDA MILES LTS.
	MURCIANA-GRANADINA ...	542	150	1,39
MALAGUEÑA ...	419	210	0,99	87,3
OTRAS RAZAS ...				0,0
TOTALES ...	961			200,3
% SOBRE CENSO ORDEÑO	73,92			

III. DESTINO DE LA LECHE OBTENIDA DEL ORDEÑO**1. CONSUMIDA O TRANSFORMADA EN LA EXPLOTACIÓN:**

	MILES DE LITROS		
	LECHE DE VACA	LECHE DE OVEJA	LECHE DE CABRA
CRÍA Y RECRÍA ...	1.478		
CONSUMO HUMANO DIRECTO ...	493		40
INDUSTRIALIZACIÓN ARTESANA			
- PARA MANTEQUILLA ...			
- PARA QUESO ...			

2. COMERCIALIZADA:

VENTA DIRECTA A CONSUMIDORES ...	2.463	1.486	
LECHE DE CONSUMO	2.463	15	
INDUSTRIALIZACIÓN ARTESANA			
- PARA QUESO ...		1.209	
- PARA OTROS PRODUCTOS ...		262	
ENTREGADA A CENTRALES LECHERAS E INDUSTRIAS LÁCTEAS ...	241.895	13.078	160
TOTAL DE LECHE OBTENIDA ...	246.329	14.564	200

PLAN 2017 - 2020

PROGRAMA 2020

OPERACION 2200410: Producciones ganaderas

Distribución de la producción de leche por especies

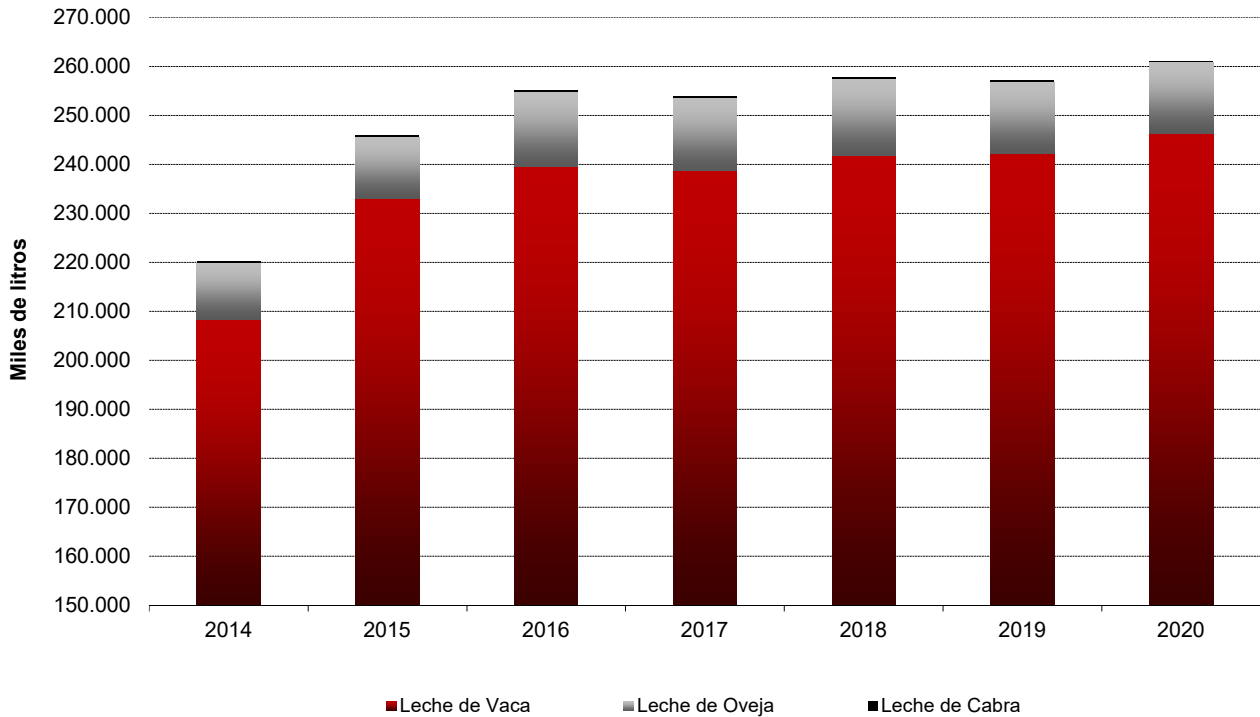

Evolución de la producción regional de leche de vaca

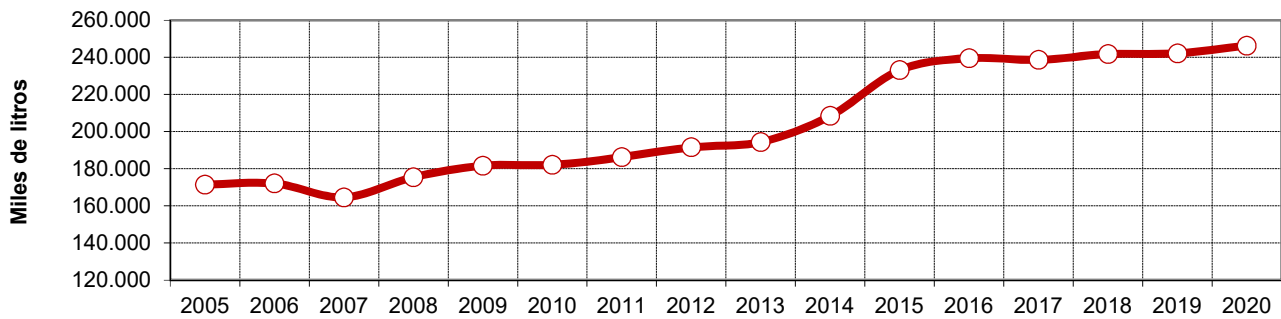

Evolución de la producción regional de leche de ovino y caprino

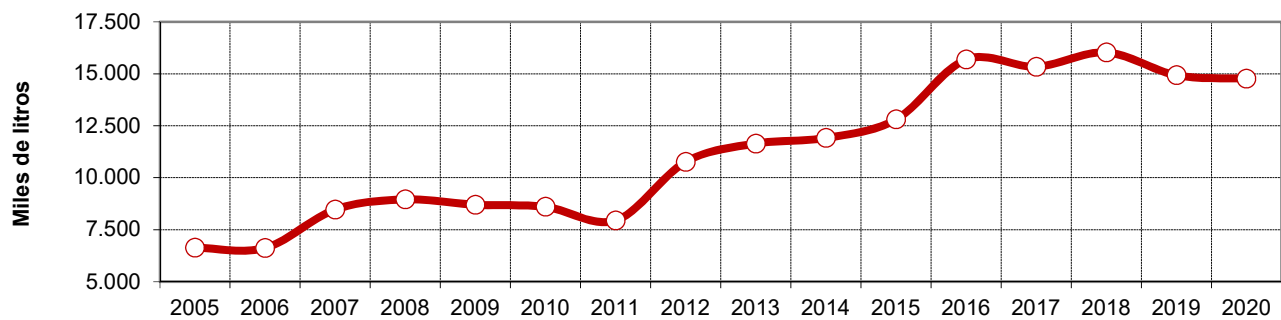

COMUNIDAD FORAL DE NAVARRA

ESTADÍSTICA DE LA PRODUCCIÓN DE LANA DE OVEJA

AÑO 2020

CLASE DE LANA		NÚMERO DE CABEZAS ESQUILADAS	PESO MEDIO DEL VELLÓN KG	PRODUCCIÓN DE LANA TM	PROVINCIAS DE DESTINO DE LA LANA
LANA BLANCA	FINA (1)				
	ENTREFINA (2)	303.859	1,88	571,25	CASTILLA-LEÓN, CATALUÑA, NAVARRA
	BASTA (3)	141.701	1,54	218,22	CASTILLA-LEÓN, CATALUÑA, NAVARRA
LANA NEGRA					
TOTALES Y PROMEDIOS		445.560	1,77	789,47	

OBSERVACIONES

(1) Comprende los tipos Trashumante, Barros y Carda o Córdoba.
 (2) Comprende los tipos Entrefina fina, Entrefina corriente y Entrefina ordinaria.
 (3) Comprende los tipos Basta y Churra.
 El precio pagado por la lana no distingue calidades y es el medio del mes de setiembre.

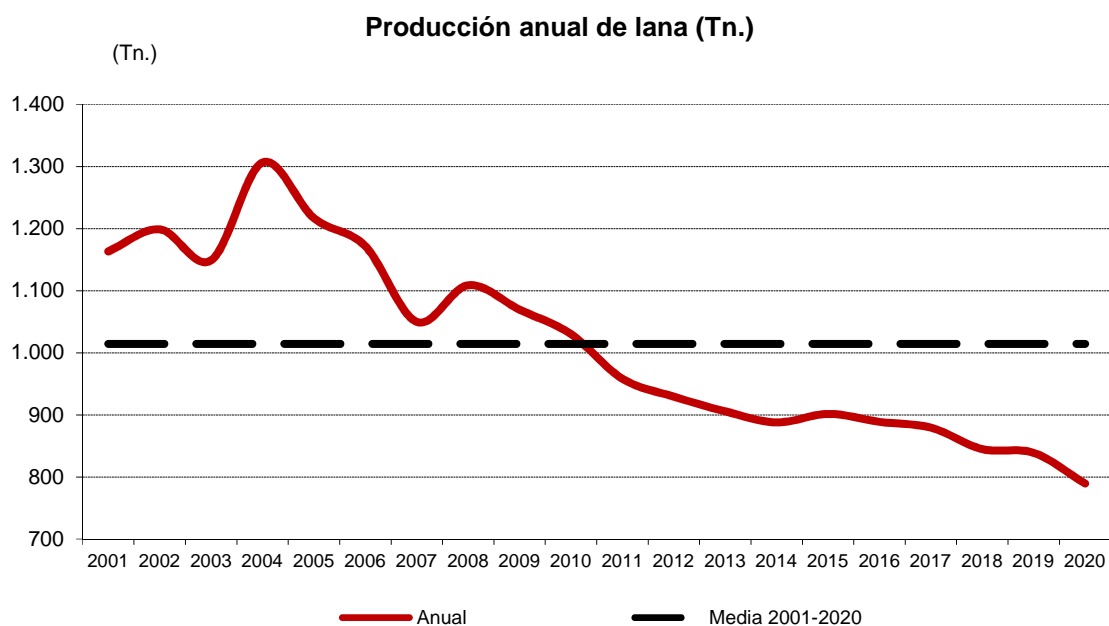

COMUNIDAD FORAL DE NAVARRA
PRODUCCIÓN DE HUEVOS, MIEL Y CERA
 AÑO 2020

A) HUEVOS DE CONSUMO

CLASES DE AVES	NÚMERO DE PONEDORAS	RENDIMIENTO ANUAL HUEVOS/AVE	PRODUCCIÓN EN MILES DE DOCENAS
GALLINAS CRIA EN JAULA	969.662	323,00	26.100,07
GALLINAS CRIA EN SUELO	42.330	160,00	564,40
GALLINAS CRIA CAMPERA	71.066	160,00	947,55
GALLINAS CRIA ECOLÓGICA	25.520	160,00	340,27
GALLINAS PONEDORAS DE AUTOCONSUMO	2.006	164,00	27,42
TOTAL	1.110.584		27.979,70

B) MIEL

CLASES DE COLMENAS	NÚMERO DE COLMENAS	RENDIMIENTO ANUAL KG/COLMENA	PRODUCCIÓN ANUAL (KG)
MOVILISTAS	15.175	10,90	165.408
FIJISTAS	1.821	7,10	12.929
TOTAL	16.996		178.337

C) CERA

CLASES DE COLMENAS	NÚMERO DE COLMENAS	RENDIMIENTO ANUAL KG/COLMENA	PRODUCCIÓN ANUAL (KG)
MOVILISTAS	15.175	0,17	2.580
FIJISTAS	1.821	0,29	528
TOTAL	16.996		3.108

PRODUCCION DE HUEVOS (miles de docenas)

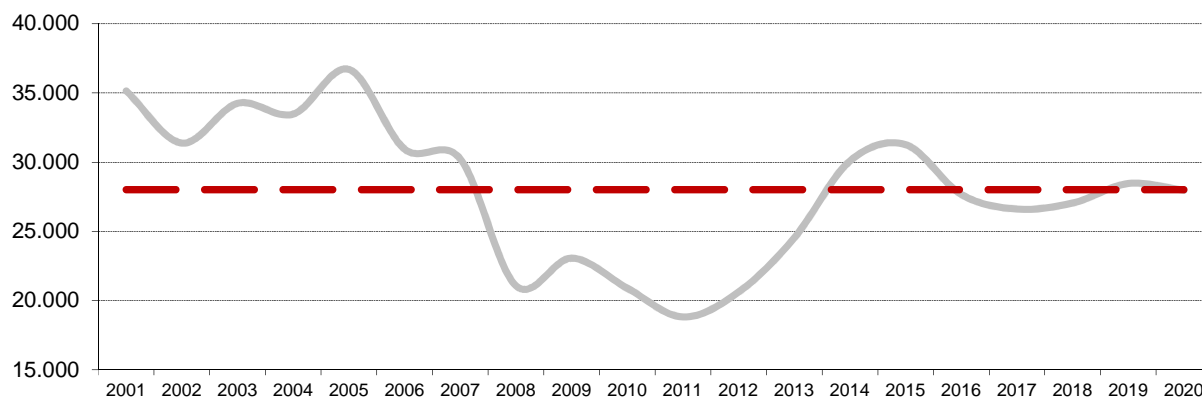

PRODUCCION DE MIEL (Kg.)

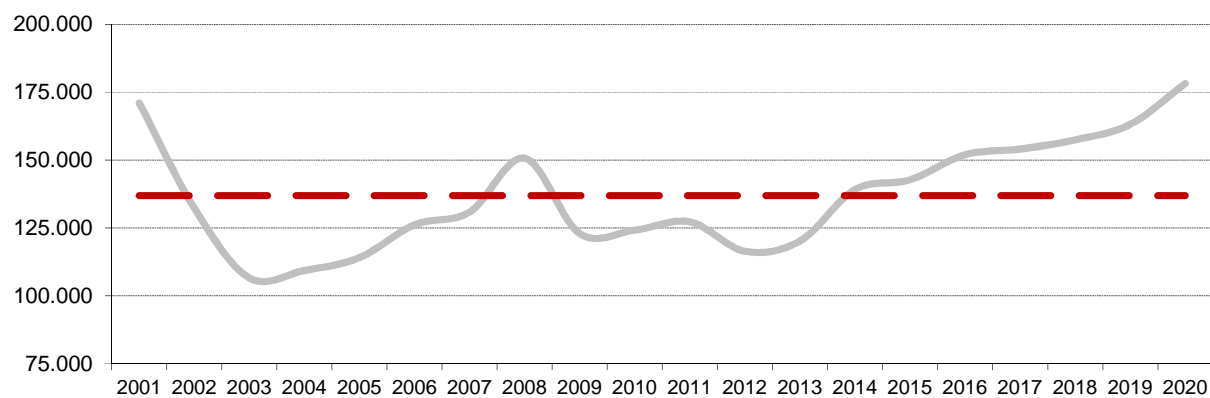

PRODUCCION DE CERA (Kg.)

