

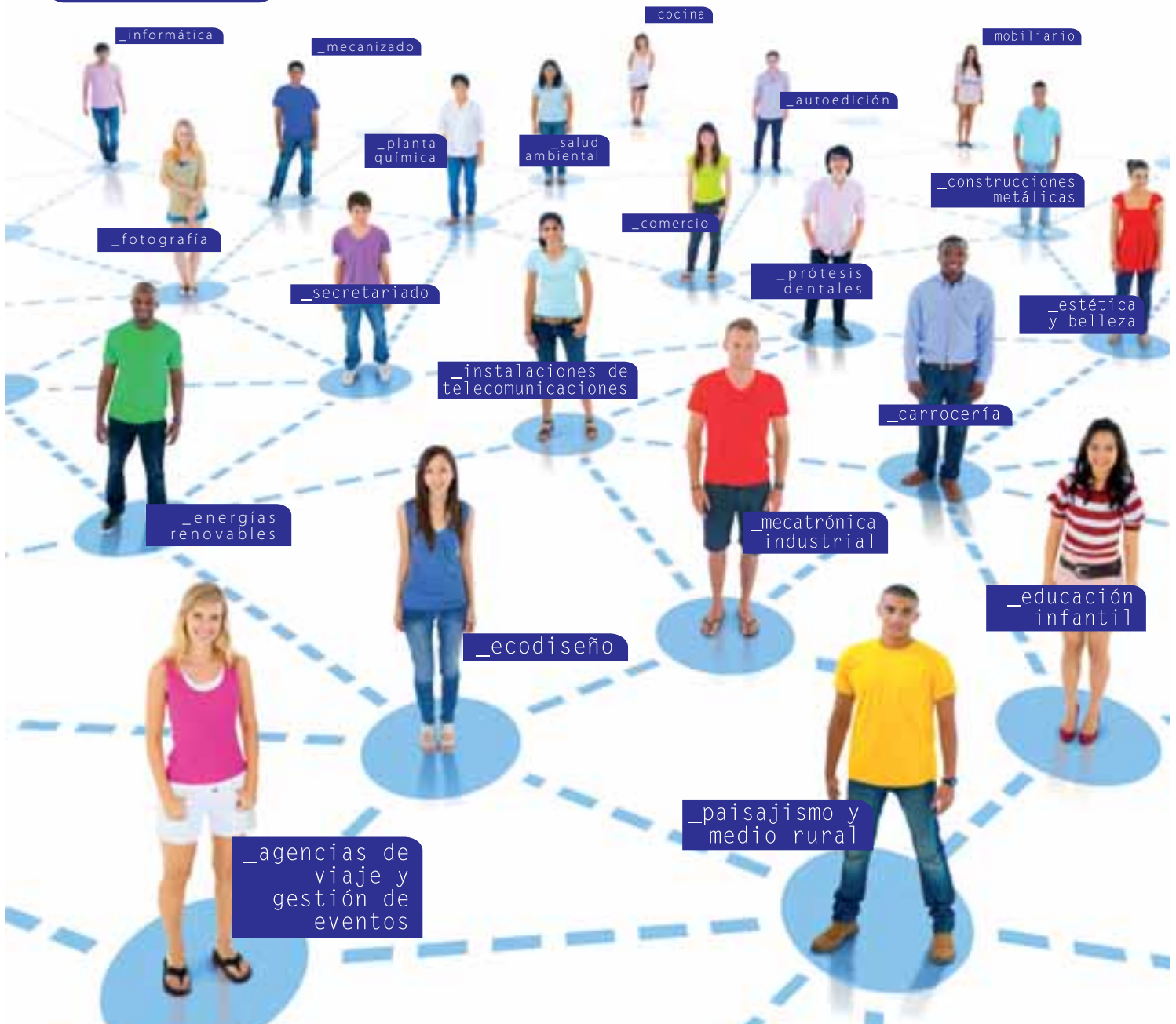

_oferta curso 2013-2014 FORMACIÓN PROFESIONAL





MODALIDAD GENERAL ORDINARIA (presencial)

1. Selección:

- El **ciclo formativo** que quieres cursar (señala hasta 3 opciones).
- La **vía de acceso: directo** (Título de ESO o equivalente para Grado Medio y Título de Bachiller o equivalente para Grado Superior) **o por prueba***.
- El **centro** o centros educativos en el que deseas cursarlo.

2. Plazo ordinario:

- Presenta la solicitud de **inscripción**, en el centro educativo elegido como primera opción, del **10 al 19 de abril** (hasta las 14 h). Fecha límite de entrega del expediente académico o del certificado de superación de la prueba de acceso el 28 de junio.
- Realiza la **matrícula** del ciclo formativo en el centro en el que has obtenido plaza **del 15 al 22 de julio** (hasta las 14 h). Quien no formalice la matrícula perderá la plaza.

3. Plazo extraordinario:

En el caso de que no hayas reunido los requisitos de acceso exigidos o de que no hayas obtenido plaza en el periodo ordinario.

- Presenta la solicitud de **inscripción**, o modifica la hecha en abril, en el centro elegido como primera opción:
Grado Superior: 29 y 30 de agosto (hasta las 14 h).
Grado Medio: 6 y 9 septiembre (hasta las 14 h).
- Realiza la **matrícula** en el ciclo formativo y centro en el que has obtenido plaza:
Grado Superior: 9 y 10 de septiembre (hasta las 14 h).
Grado Medio: 16 y 17 de septiembre (hasta las 14 h).

4. Acto público:

Si no hubieras obtenido plaza en los ciclos solicitados, se realizará un acto público de asignación de plazas vacantes en el Salón de Actos del Departamento de Educación:

- Grado Superior: 12 de septiembre** (10 h).
- Grado Medio: 18 de septiembre** (10 h).

Si deseas realizar un ciclo de artes plásticas y diseño

Tendrás que superar, además, una **prueba de aptitud artística:**

1. Inscripción:

- En 1ª convocatoria (en Escuela de Arte de Corella y Pamplona): **del 13 al 17 de mayo**.
- En 2ª convocatoria (en Escuela de Arte de Pamplona): **del 29 al 30 de agosto**.

2. Realización de pruebas:

- En 1ª convocatoria:
Grado Medio: 22 de mayo.
Grado Superior: 23 de mayo.
- En 2ª convocatoria:
Grado Medio y Superior: 30 de agosto.

***RECUERDA:** Si te has inscrito en las **pruebas de acceso** en el plazo ordinario (del 11 al 15 de marzo) o en el periodo extraordinario (18 y 19 de abril), las fechas de los exámenes son:
1. Para **Grado Medio: 4 de junio**.
2. Para Grado Superior:
30 de mayo (la parte específica)
6 de junio (la parte común).



CICLOS GRADO MEDIO



	Conducción de Actividades Físico-Deportivas en el Medio Natural	5 - 9 - 21
	Gestión Administrativa	5 - 6 - 10 - 10¹ - 15 - 19 - 20 - 21 - C - E - F - F²
	Producción Agropecuaria	14
	Producción Agroecológica	18
	Jardinería y Floristería	14
	Trabajos Forestales y de Conservación del Medio Natural	14
	Impresión en Artes Gráficas	B
	Preimpresión en Artes Gráficas	B
	Comercio	15 - 21 - C - E
	Operación y Mantenimiento de Maquinaria de Construcción	A
	Instalaciones Eléctricas y Automáticas	11 - 16 - 20 - 21 - B
	Instalaciones de Telecomunicaciones	10 - 10¹ - 21
	Mecanizado	5 - 6 - 11 - 20 - 21 - B
	Soldadura y Calderería	1 - 11 - 20 - B
	Cocina y Gastronomía	3
	Servicios en Restauración	3
	Estética y Belleza	3
	Peluquería	3 - 20 - 21 - H
	Elaboración de Productos Alimenticios	19
	Sistemas Microinformáticos y Redes	6
	Mantenimiento Electromecánico	1 - 2 - 7³ - 9 - 11 - 18 - 21
	Montaje y Mantenimiento de Instalaciones de Frío, Climatización y Producción de Calor	6 - 11
	Carpintería y Mueble	16 - B
	Planta Química	10
	Cuidados Auxiliares de Enfermería	6 - 17 - 21 - C - F
	Farmacia y Parafarmacia	F
	Atención a Personas en Situación de Dependencia	20 - D - F
	Carrocería	10
	Electromecánica de Vehículos Automóviles	10 - 11
	Ebanistería Artística	12
	Autoedición	12

_FP modalidad general ordinaria (presencial)

CICLOS GRADO SUPERIOR

FAMILIA | CICLOS | CENTROS EDUCATIVOS



Animación de Actividades Físicas y Deportivas **9**



Administración y Finanzas **5 - 6 - 10 - 10¹ - 10² - 15 - 20 - 21 - C - E - G**
Secretariado **15 - 21² - G**



Paisajismo y Medio Rural **14**

Gestión Forestal y del Medio Natural **14**

Ganadería y Asistencia en Sanidad Animal **14** nuevo



Producción en Industrias de Artes Gráficas **B**



Comercio Internacional **15 - E**

Gestión Comercial y Marketing **15 - 21 - E - G**

Transporte y Logística **E**

Servicios al Consumidor **15**



Proyectos de Edificación **11**



Mantenimiento Electrónico **10 - B**

Sistemas Electrotécnicos y Automatizados **11 - 20**

Automatización y Robótica Industrial **16 - 21 - B**

Sistemas de Telecomunicaciones e Informáticos **10 - 21**



Eficiencia Energética y Energía Solar Térmica **8**

Energías Renovables **8**



Construcciones Metálicas **11**

Diseño en Fabricación Mecánica **20 - B**

Programación de la Producción en Fabricación Mecánica **11 - 21 - B**



Dirección de Cocina **3**

Agencias de Viaje y Gestión de Eventos **3**



Estética Integral y Bienestar **3**



Procesos y Calidad en la Industria Alimentaria **19**



Administración de Sistemas Informáticos en Red **6 - 15 - 21 - E**

Desarrollo de Aplicaciones Multiplataforma **15 - E**

Desarrollo de Aplicaciones Web **15**



Mecatrónica Industrial **1 - 2 - 6 - 9 - 11 - 18 - 21**

Mantenimiento de Instalaciones Térmicas y de Fluidos **8**

Prevención de Riesgos Profesionales **17 - 21**



Diseño y Amueblamiento **16**



Laboratorio de Análisis y de Control de Calidad **10**

_FP modalidad general ordinaria (presencial)



FAMILIA | CICLOS | CENTROS EDUCATIVOS

Anatomía Patológica y Citología **F**

Higiene Bucodental **17**



Imagen para el Diagnóstico **17**

Laboratorio de Diagnóstico Clínico **17**

Prótesis Dentales **17**

Salud Ambiental **17**

Animación Sociocultural y Turística **13**



Educación Infantil **13 - 13¹ - C - D**

Educación Infantil (con módulos en inglés) **20⁴**

Integración Social **13**



Automoción **10**

Grabado y Técnicas de Estampación **12**

Artes Aplicadas de la Escultura **12**



Proyectos y Dirección de Obras de Decoración **4 - 12**

Fotografía **12**

Gráfica Publicitaria **4**

Ecodiseño **4**

OBSERVACIONES

- Ciclo basado en el Catálogo Nacional de Cualificaciones Profesionales.
- 1** Ciclo ofertado en Euskera.
- 2** Ciclo adaptado de 3 cursos de duración, ofertado en horario de tarde.
- 3** Ciclo de 3 cursos de duración, ofertado en horario de mañana, con horario reforzado.
- 4** Recomendable tener un nivel B1 de inglés.

_FP modalidad a distancia (online)

Dirigida a personas adultas, preferentemente con experiencia laboral. Ver requisitos y módulos ofertados en la web. Inscripción en junio.

CICLOS GRADO MEDIO



FAMILIA | CICLOS | CENTROS EDUCATIVOS



Sistemas Microinformáticos y Redes **21**



Emergencias sanitarias **17**

CICLOS GRADO SUPERIOR



FAMILIA | CICLOS | CENTROS EDUCATIVOS



Educación Infantil **13**



Gestión de Alojamientos Turísticos **3** _nuevo



Marketing y Publicidad **15** _nuevo

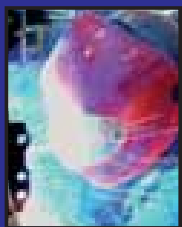

GENTROS PÚBLICOS

1. I.E.S. "San Miguel de Aralar II – Aralarko Mikel Donea II"

Zelai, 93 - 31800 ALSASUA
Tel.: 948 56 48 15
www.ifpalsasua.net

2. I.E.S. "Toki Ona" B.H.I.

Paseo Eztegara, 34 - 31780 BERA
Tel.: 948 62 50 00
<http://centros.educacion.navarra.es/iestokiona>

3. I.E.S. "Ibaialde-Burlada"

La Ermita, s/n - 31600 BURLADA
Tel.: 948 13 66 27
www.iesibaialde.com

4. Escuela de Arte de Corella

Santa Bárbara, 2 - 31591 CORELLA
Tel.: 948 78 20 16
www.escueladeartecorella.com

5. I.E.S. "Lekarotz-Elizondo" B.H.I.

Avda. de la Diputación, s/n - 31700 ELIZONDO
Tel.: 948 58 18 05
<http://centros.educacion.navarra.es/ieselizo>

Barrio de Huarte, s/n - 31795 LEKAROZ

Tel.: 948 58 18 03

<http://centros.educacion.navarra.es/ieslekar>

6. C.I. Politécnico

San Pol, 8 - 31200 ESTELLA
Tel.: 948 55 04 12
<http://centros.educacion.navarra.es/politecnicoestella>

7. I.E.S. "Huarte"

Ctra. Olaz Txipi, 16 - 31620 HUARTE
Tel.: 948 33 77 72
<http://centros.educacion.navarra.es/ieshuarte/web>

8. C.I. Superior de Energías Renovables

Aduana, s/n - 31119 IMÁRCOAIN
Tel.: 948 36 81 21
www.cenifer.com

9. I.E.S. "Sierra de Leyre"

Avda. Salazar, 9 - 31440 LUMBIER
Tel.: 948 88 06 03
www.ieslumbier.es

10. C.I.P. "Donapea" I.I.P.

Camino Donapea, s/n - 31009 PAMPLONA
Tel.: 948 19 86 53
<http://centros.educacion.navarra.es/cipdonapw>

11. C.I.P. "Virgen del Camino"

Imárcoain, 1 - 31015 PAMPLONA
Tel.: 948 13 66 11
www.virgendelcamino.com

12. Escuela de Arte de Pamplona

Amaya, 27-29 - 31004 PAMPLONA
Tel.: 948 29 12 03
www.escueladeartepamplona.com

13. I.E.S. "Adaptación Social"

Bartolomé de Carranza, 5 - 31008 PAMPLONA
Tel.: 948 19 86 47
<http://centros.educacion.navarra.es/adaptacionsocial>

14. C.I. "Agroforestal"

Avda. Villava, 55 - 31015 PAMPLONA
Tel.: 948 13 66 09
<http://centros.educacion.navarra.es/iesagroforestal>

15. C.I. en Administración, Comercio e Informática "María Ana Sanz"

Milagro, s/n - 31015 PAMPLONA
Tel.: 948 13 66 24
www.masanz.es

16. I.E.S. "San Juan - Donibane"

Camino Biurdana, 1 - 31011 PAMPLONA
Tel.: 948 19 86 46
www.iesdonibane.com

17. C.I. "Escuela Sanitaria Técnico Profesional de Navarra - ESTNA"

Irunlarrea, s/n - 31008 PAMPLONA
Tel.: 948 19 86 98
http://centros.educacion.navarra.es/escuela_sanitaria/web/

18. I.E.S. "Ribera del Arga"

Río, 53 - 31350 PERALTA
Tel.: 948 75 16 13 (secretaría)
<http://centros.educacion.navarra.es/iesriberadelarga>

19. I.E.S. "Ega"

Paletillas, 17 - 31570 SAN ADRIÁN
Tel.: 948 67 20 10
www.iesega.com

20. C.I.P. "Tafalla"

Avda. Tudela, 6 - 31300 TAFALLA
Tel.: 948 70 03 91
www.politecnicotafalla.es

21. C.I.P. "ETI"

Ctra. Tarazona, s/n - 31500 TUDELA
Tel.: 948 84 80 52

Plaza San Juan s/n - 31500 TUDELA
Tel.: 948 84 80 79
www.etitudela.com

CENTROS CONCERTADOS

A. Fundación Laboral de la Construcción

Bideberri, 28 Pol. Ind. Areta - 31620 HUARTE
Tel.: 948 38 23 48
<http://navarra.fundacionlaboral.org>

B. C.I. Privado

"Politécnico Salesianos"
Aralar, 7 - 31002 PAMPLONA
Tel.: 948 22 94 65
www.salesianospamplona.es

C. C.P.F.P. "Carlos III, Colegio Técnico"

Paulino Caballero, 53 - 31004 PAMPLONA
Tel.: 948 23 61 50
www.colegiocarlostercero.com

D. C.P.F.P. "Centro de Formación Politécnica"

Avda. Zaragoza, 23 - 31005 PAMPLONA
Tel.: 948 24 56 00
www.cfpolitecnica.es

E. C.P.F.P. "Cuatrovientos I.T.C."

Avda. San Jorge, 2 - 31012 PAMPLONA
Tel.: 948 12 41 29
www.cuatrovientos.org

F. C.P.F.P. "María Inmaculada"

Avda. Roncesvalles, 1 - 31002 PAMPLONA
Tel.: 948 22 50 08
www.mariainmaculada.info

CENTROS NO CONCERTADOS

G. "Foro Europeo"

Pérez Goyena, 30 - 31620 HUARTE
Tel.: 948 13 14 60
www.foroeuropeo.com

H. "C.P.F.P. "Ramiro Mata"

Sancho el Fuerte, 6 bajo- 31007 PAMPLONA
Tel.: 948 26 62 61
www.ramiromata.com



_familias profesionales



Actividades Físicas y Deportivas



Administración y Gestión



Agraria

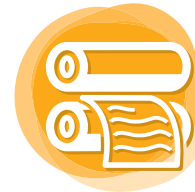

Artes Gráficas



Comercio y Marketing



Edificación y Obra Civil

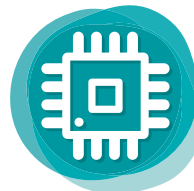

Electricidad y Electrónica



Energía y Agua



Fabricación Mecánica



Hostelería y Turismo



Imagen Personal



Industrias Alimentarias



Informática y Comunicaciones



Instalación y Mantenimiento



Madera, Mueble y Corcho



Química



Sanidad



Servicios Socioculturales y a la Comunidad



Transporte y Mantenimiento de Vehículos



Artes Plásticas y Diseño

N I V E L
EUROPEO EN
FORMACIÓN
PROFESIONAL



FECHAS DE PREINSCRIPCIÓN
del 10 al 19 de abril

Más información en 848 42 66 16 - 848 42 64 00 y en
www.educacion.navarra.es/porta/
www.facebook.com/fpnavarra



FONDO
SOCIAL
EUROPEO