

# Estadística Mensual de Empleo

ENERO  
2013



servicio  
navarro  
de empleo



# INFORME DE EMPLEO ~ ENERO 2013

## PARO REGISTRADO

El número de personas **desempleadas** registradas en las Agencias del **SERVICIO NAVARRO DE EMPLEO**, al finalizar el mes de **enero 2013**, ha **aumentado** en **3.653** personas con relación al mes anterior, situándose en **55.597** personas paradas. El aumento representa el **7,03%** en valores relativos.

**Por Agencias de Empleo**, decir que, en todas las Agencias se ha experimentado un aumento del paro, siendo este, de menor a mayor clasificado, de la siguiente manera: **Aoiz** (2,76%), **Tudela** (4,33%), **Alsasua** (5,43%), **Tafalla** (6,28%), **Rochapea** (7,52%), **Yamaguchi** (7,68%), **Ensanche** (8,06%), **Estella** (9,17%), **Lodosa** (9,56%) y por último **Santesteban** (9,73%).

**Por Sexo**, el paro registrado se sitúa en **27.946** mujeres, con un aumento del **8,97 %** y en **27.651** hombres, con un **aumento** del **5,14 %**, con respecto al mes anterior.

**Por Grupos de Edad**, el paro registrado se sitúa en **5.562** menores de 25 años, con un aumento del **11,60 %** y en **50.035** mayores de 25 años, con un aumento del **6,55 %**, con respecto al mes anterior.

En relación a **enero de 2012**, el paro ha **aumentado** en **5.448** personas en valores absolutos, lo que representa un **10,86 %** en valores relativos.

Las variaciones del **PARO REGISTRADO** por grupos de ocupación son las siguientes:

<b>POR GRUPOS DE OCUPACIÓN</b>	<b>Enero-2013</b>		<b>Variación</b>
Artesanos y trabajadores cualificados de la industria manufacturera y la construcción, excepto operadores de instalaciones y maquinaria.	7.744	↑	368
Directores y gerentes	294	↑	21
Empleados contables, administrativos y otros empleados de oficina	3.998	↑	256
Ocupaciones elementales	20.935	↑	1119
Operadores de instalaciones y maquinaria, y montadores	3.404	↑	134
Técnicos y profesionales científicos e intelectuales	5.818	↑	498
Técnicos; profesionales de apoyo	4.079	↑	348
Trabajadores cualificados en el sector agrícola, ganadero, forestal y pesquero	401	↑	26
Trabajadores de los servicios de restauración, personales, protección y vendedores	8.922	↑	883
Otros	2	=	0

**NOTA:** - ↑ Aumenta respecto al mes anterior  
- ↓ Disminuye respecto al mes anterior  
- = Sin variación

Las variaciones del **PARO REGISTRADO** por Subsectores Económicos (CNAE 2009) son la siguiente:

CNAE 2009	ACTIVIDAD ECONÓMICA	dic-12	enero-13	Variación
0	SIN EMPLEO ANTERIOR	2788	2870	82
1	AGRICULTURA, GANADERÍA, CAZA Y SERVICIOS RELACIONADOS CON LAS MISMAS	2001	2055	54
2	SILVICULTURA Y EXPLOTACIÓN FORESTAL	101	124	23
3	PESCA Y ACUICULTURA	13	33	20
5	EXTRACCIÓN DE ANTRACITA, HULLA Y LIGNITO	4	6	2
6	EXTRACCIÓN DE CRUDOS DE PETRÓLEO Y GAS NATURAL	9	10	1
7	EXTRACCION DE MINERALES METÁLICOS	7	7	0
8	OTRAS INDUSTRIAS EXTRACTIVAS	47	49	2
9	ACTIVIDADES DE APOYO A LAS INDUSTRIAS EXTRACTIVAS	2	1	-1
10	INDUSTRIA DE LA ALIMENTACIÓN	2114	2239	125
11	FABRICACIÓN DE BEBIDAS	158	156	-2
12	INDUSTRIA DEL TABACO	2	1	-1
13	INDUSTRIA TEXTIL	221	221	0
14	CONFECCIÓN DE PRENDAS DE VESTIR	231	235	4
15	INDUSTRIA DEL CUERO Y DEL CALZADO	65	65	0
16	INDUSTRIA DE LA MADERA Y DEL CORCHO, EXCEPTO MUEBLES; CESTERÍA Y ESPARTERÍA	304	333	29
17	INDUSTRIA DEL PAPEL	81	84	3
18	ARTES GRÁFICAS Y REPRODUCCIÓN DE SOPORTES GRABADOS	217	221	4
19	COQUERÍAS Y REFINO DE PETRÓLEO	0	0	0
20	INDUSTRIA QUÍMICA	218	231	13
21	FABRICACIÓN DE PRODUCTOS FARMACÉUTICOS	31	31	0
22	FABRICACIÓN DE PRODUCTOS DE CAUCHO Y PLÁSTICOS	399	417	18
23	FABRICACIÓN DE OTROS PRODUCTOS MINERALES NO METÁLICOS	559	572	13
24	METALURGIA; FABRICACIÓN DE PRODUCTOS DE HIERRO, ACERO Y FERROALEACIONES	689	716	27
25	FABRICACIÓN DE PRODUCTOS METÁLICOS, EXCEPTO MAQUINARIA Y EQUIPO	1052	1073	21
26	FABRICACIÓN DE PRODUCTOS INFORMÁTICOS, ELECTRÓNICOS Y ÓPTICOS	108	102	-6
27	FABRICACIÓN DE MATERIAL Y EQUIPO ELÉCTRICO	332	342	10
28	FABRICACIÓN DE MAQUINARIA Y EQUIPO N.C.O.P.	469	466	-3
29	FABRICACIÓN DE VEHÍCULOS DE MOTOR, REMOLQUES Y SEMIRREMOLQUES	1354	1423	69
30	FABRICACIÓN DE OTRO MATERIAL DE TRANSPORTE	54	51	-3
31	FABRICACIÓN DE MUEBLES	237	253	16
32	OTRAS INDUSTRIAS MANUFACTURERAS	285	294	9
33	REPARACIÓN E INSTALACIÓN DE MAQUINARIA Y EQUIPO	174	197	23
35	SUMINISTRO DE ENERGÍA ELÉCTRICA, GAS, VAPOR Y AIRE ACONDICIONADO	56	56	0

36	CAPTACIÓN, DEPURACIÓN Y DISTRIBUCIÓN DE AGUA	80	78	-2
37	RECOGIDA Y TRATAMIENTO DE AGUAS RESIDUALES	5	6	1
38	RECOGIDA, TRATAMIENTO Y ELIMINACIÓN DE RESIDUOS; VALORIZACIÓN	233	257	24
39	ACTIVIDADES DE DESCONTAMINACIÓN Y OTROS SERVICIOS DE GESTIÓN DE RESIDUOS	0	0	0
41	CONSTRUCCIÓN DE EDIFICIOS	3075	3158	83
42	INGENIERÍA CIVIL	344	351	7
43	ACTIVIDADES DE CONSTRUCCIÓN ESPECIALIZADA	3085	3135	50
45	VENTA Y REPARACIÓN DE VEHÍCULOS DE MOTOR Y MOTOCICLETAS	480	515	35
46	COMERCIO AL POR MAYOR E INTERMEDIARIOS DEL COMERCIO, EXCEPTO DE VEHÍCULOS DE MOTOR Y MOTOCICLETAS	1180	1281	101
47	COMERCIO AL POR MENOR, EXCEPTO DE VEHÍCULOS DE MOTOR Y MOTOCICLETAS	4256	4620	364
49	TRANSPORTE TERRESTRE Y POR TUBERÍA	998	1056	58
50	TRANSPORTE MARÍTIMO Y POR VÍAS NAVEGABLES INTERIORES	17	18	1
51	TRANSPORTE AÉREO	13	12	-1
52	ALMACENAMIENTO Y ACTIVIDADES ANEXAS AL TRANSPORTE	212	233	21
53	ACTIVIDADES POSTALES Y DE CORREOS	279	296	17
55	SERVICIOS DE ALOJAMIENTO	715	727	12
56	SERVICIOS DE COMIDAS Y BEBIDAS	3661	3834	173
58	EDICIÓN	84	94	10
59	ACTIVIDADES CINEMATográfICAS, DE VÍDEO Y DE PROGRAMAS DE TELEVISIÓN, GRABACIÓN DE SONIDO Y EDICIÓN MUSICAL	147	179	32
60	ACTIVIDADES DE PROGRAMACIÓN Y EMISIÓN DE RADIO Y TELEVISIÓN	19	19	0
61	TELECOMUNICACIONES	146	150	4
62	PROGRAMACIÓN, CONSULTORÍA Y OTRAS ACTIVIDADES RELACIONADAS CON LA INFORMÁTICA	215	221	6
63	SERVICIOS DE INFORMACIÓN	42	40	-2
64	SERVICIOS FINANCIEROS, EXCEPTO SEGUROS Y FONDOS DE PENSIONES	249	256	7
65	SEGUROS, REASEGUROS Y FONDOS DE PENSIONES, EXCEPTO SEGURIDAD SOCIAL OBLIGATORIA	65	64	-1
66	ACTIVIDADES AUXILIARES A LOS SERVICIOS FINANCIEROS Y A LOS SEGUROS	74	78	4
68	ACTIVIDADES INMOBILIARIAS	119	117	-2
69	ACTIVIDADES JURÍDICAS Y DE CONTABILIDAD	250	255	5
70	ACTIVIDADES DE LAS SEDES CENTRALES; ACTIVIDADES DE CONSULTORÍA DE GESTIÓN EMPRESARIAL	141	153	12
71	SERVICIOS TÉCNICOS DE ARQUITECTURA E INGENIERÍA; ENSAYOS Y ANÁLISIS TÉCNICOS	387	441	54
72	INVESTIGACIÓN Y DESARROLLO	124	122	-2
73	PUBLICIDAD Y ESTUDIOS DE MERCADO	265	302	37
74	OTRAS ACTIVIDADES PROFESIONALES, CIENTÍFICAS Y TÉCNICAS	1158	1177	19

75	ACTIVIDADES VETERINARIAS	13	18	5
77	ACTIVIDADES DE ALQUILER	326	375	49
78	ACTIVIDADES RELACIONADAS CON EL EMPLEO	3337	3554	217
79	ACTIVIDADES DE AGENCIAS DE VIAJES, OPERADORES TURÍSTICOS, SERVICIOS DE RESERVAS Y ACTIVIDADES RELACIONADAS CON LOS MISMO	90	97	7
80	ACTIVIDADES DE SEGURIDAD E INVESTIGACIÓN	404	402	-2
81	SERVICIOS A EDIFICIOS Y ACTIVIDADES DE JARDINERÍA	1845	2157	312
82	ACTIVIDADES ADMINISTRATIVAS DE OFICINA Y OTRAS ACTIVIDADES AUXILIARES A LAS EMPRESAS	573	618	45
84	ADMINISTRACIÓN PÚBLICA Y DEFENSA; SEGURIDAD SOCIAL OBLIGATORIA	2492	2725	233
85	EDUCACIÓN	1382	1365	-17
86	ACTIVIDADES SANITARIAS	744	1223	479
87	ASISTENCIA EN ESTABLECIMIENTOS RESIDENCIALES	698	873	175
88	ACTIVIDADES DE SERVICIOS SOCIALES SIN ALOJAMIENTO	865	1052	187
90	ACTIVIDADES DE CREACIÓN, ARTÍSTICAS Y ESPECTÁCULOS	163	181	18
91	ACTIVIDADES DE BIBLIOTECAS, ARCHIVOS, MUSEOS Y OTRAS ACTIVIDADES CULTURALES	45	44	-1
92	ACTIVIDADES DE JUEGOS DE AZAR Y APUESTAS	209	217	8
93	ACTIVIDADES DEPORTIVAS, RECREATIVAS Y DE ENTRETENIMIENTO	715	750	35
94	ACTIVIDADES ASOCIATIVAS	413	496	83
95	REPARACIÓN DE ORDENADORES, EFECTOS PERSONALES Y ARTÍCULOS DE USO DOMÉSTICO	77	80	3
96	OTROS SERVICIOS PERSONALES	739	788	49
97	ACTIVIDADES DE LOS HOGARES COMO EMLEADORES DE PERSONAL DOMÉSTICO	306	392	86
98	ACTIVIDADES DE LOS HOGARES COMO PRODUCTORES DE BIENES Y SERVICIOS PARA USO PROPIO	0	1	1
99	ACTIVIDADES DE ORGANIZACIONES Y ORGANISMOS EXTRATERRITORIALES	8	10	2
	Total	51.944	55.597	3653

**EL PARO REGISTRADO** por grupos de edad se distribuye de la siguiente forma:

<b>POR GRUPOS DE EDAD</b>			
	<b>HOMBRES</b>	<b>MUJERES</b>	<b>TOTALES</b>
Menor de 20 años	547	356	903
Entre 20 y 24	2.468	2.191	4.659
Entre 25 y 29	3.157	3.091	6.248
Entre 30 y 34	3.698	3.550	7.248
Entre 35 y 39	4.022	4.069	8.091
Entre 40 y 44	3.634	3.642	7.276
Entre 45 y 49	3.381	3.310	6.691
Entre 50 y 54	2.815	2.933	5.748
Entre 55 y 59	2.515	3.006	5.521
Mayor de 59 años	1.414	1.798	3.212
<b>TOTAL</b>	<b>27.651</b>	<b>27.946</b>	<b>55.597</b>

**EL PARO REGISTRADO** por niveles académicos se distribuye de la siguiente forma:

<b>POR NIVEL DE ESTUDIOS TERMINADOS</b>			
	<b>HOMBRES</b>	<b>MUJERES</b>	<b>TOTALES</b>
Sin Estudios	33	31	64
Educación Primaria	1.982	1.592	3.574
Prog. FP Sin Titulación	69	39	108
1º Etapa de Secundaria	18.165	14.946	33.111
Ens. Form. e Inser. Prof	9	6	15
2º Etapa de Secundaria	3.600	4.453	8.053
Prog. FP Tit/2ª Etapa	2	0	2
F.P. Específica Superior	1.784	2.478	4.262
Otras. Enseñanzas con B.S.	1	2	3
Ens. Universi. 1º y 2º ciclo	1.901	4.204	6.105
Especialización Profesional	5	31	36
Ens. Univer. 3º ciclo	21	51	72
Sin asignar	79	113	192

## DISTRIBUCIÓN DE LA CONTRATACIÓN MENSUAL

El número de **CONTRATOS** registrados en los Servicios Públicos de Empleo durante el mes de **enero de 2013**, cuyo centro de trabajo pertenece a la Comunidad Foral de Navarra, ha sido de **18.940**, lo que supone un **aumento** de **2.200** con respecto al mes anterior.

El número de Contratos Indefinidos durante este mes es de **1.212** lo que supone el **6,40 %** del total de los contratos registrados.

	JORNADA COMPLETA		JORNADA PARCIAL	
	HOMBRES	MUJERES	HOMBRES	MUJERES
<b>INDEFINIDOS</b>	<b>TOTAL: 1.212 (↑ 326)</b>			
Ordinarios	227	170	82	220
Trabaj. con discapacidad	2	0	0	1
Fomento Empleo	22	17	0	1
Conversiones Indefinidos	175	102	36	109
	HOMBRES		MUJERES	
Fijos discontinuos	22		26	

<b>DURACIÓN DETERMINADA</b>				
<b>TOTAL: 17.629 (↑1.906 )</b>				
Duración Determinada	6598	6481	1294	3256

<b>FORMATIVOS</b>				
<b>TOTAL: 99 (↓32)</b>				
Formación	33	15	-	-
Prácticas	21	22	4	4

<b>CONTRATACIÓN POR SEXO</b>			Variación
Total hombres	7.307	↓	1.182
Total mujeres	9.433	↑	57

<b>CONTRATACIÓN POR EDAD</b>			
< 25 años	2.667	↓	215
25-44 años	10.248	↓	860
≥ 45 años	3.825	↓	50

<b>CONTRATACIÓN POR SECTORES ACTIVIDAD ECONÓMICA</b>			
Agricultura	563	↓	148
Industria	1.330	↓	987
Construcción	516	↓	318
Servicios	14.331	↑	328

**NOTA:** - ↑ Aumenta respecto al mes anterior  
 - ↓ Disminuye respecto al mes anterior  
 - = Sin variación

Información elaborada por:	<b>Observatorio de Empleo</b> Arcadio M <sup>a</sup> Larraona 1 - 3 <sup>o</sup> 31008 <b>PAMPLONA ~ IRUÑA</b> ☎ 848 42 44 65 ~ ✉ observatorio.sne@navarra.es
----------------------------	--

## Evolución del paro en los sectores Sin Empleo Anterior, Construcción y Agricultura

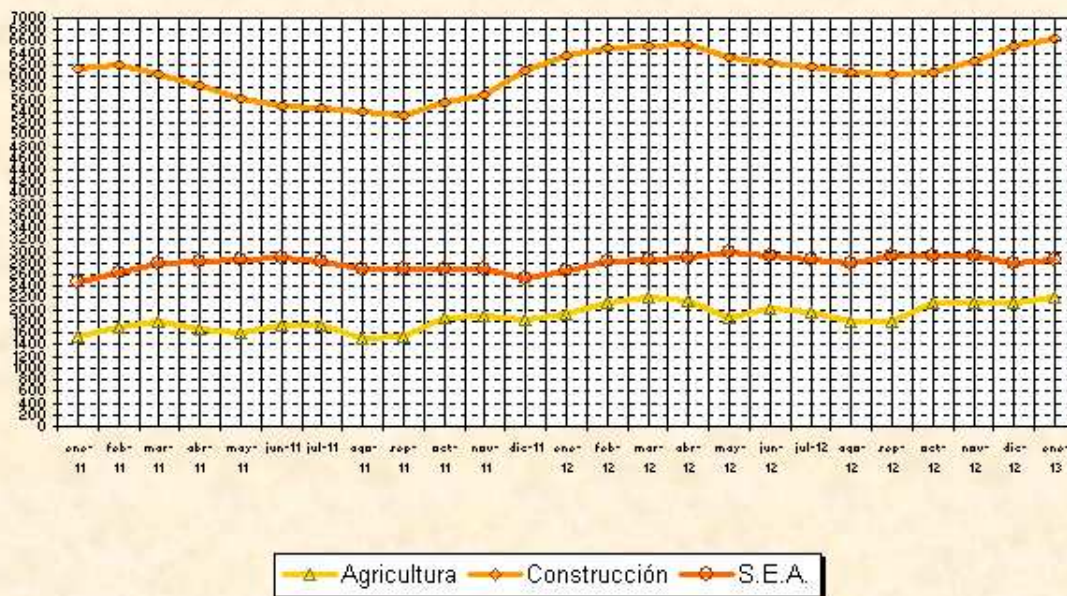

## Evolución del paro en los sectores servicios e industria

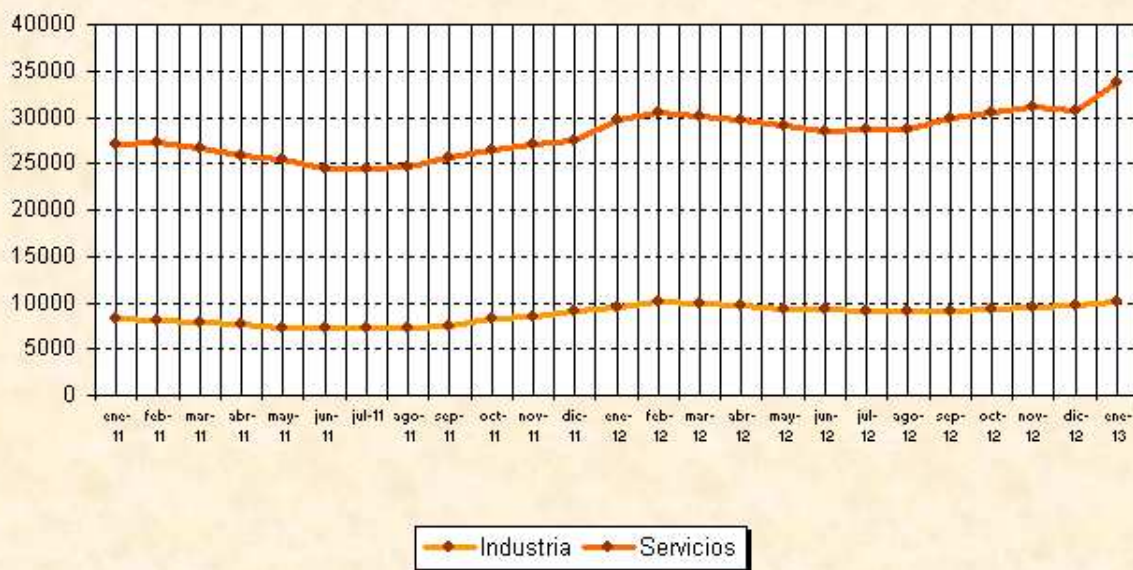



## Evolución del paro y la contratación en Navarra



## Según sexo y edad

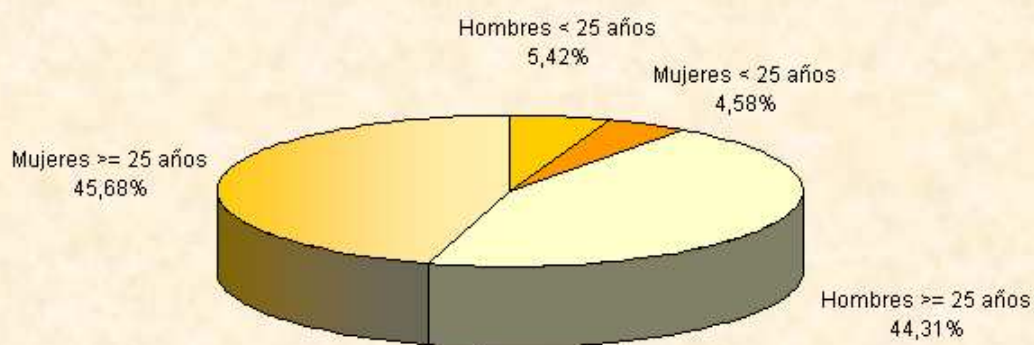

# RESUMEN DATOS ESTADISTICOS DE LA COMUNIDAD FORAL DE NAVARRA

AÑO: [2013](#)

MES: [ENERO](#)

	ALSASUA	AOIZ	ESTELLA	LODOSA	PAMPLONA			SANTESTEB	TAFALLA	TUDELA	T. NAVARRA	MES ANTERIOR	DIFERENCIA
TOTAL CONTRATOS C.T. NAVARRA	386	642	1402	1406	11079			440	1211	2374	<b>18940</b>	16740	2.200
TOTAL INDEFINIDOS C.T. NAVARRA	29	16	50	51	781			78	67	140	<b>1212</b>	886	326
	ALSASUA	AOIZ	ESTELLA	LODOSA	ENSANCHE	YAMAGUCHI	ROCHAPEA	SANTESTEB	TAFALLA	TUDELA	T. NAVARRA	T. NAVARRA	DIFERENCIA
HOMBRES MENORES DE 25 AÑOS	109	56	192	122	708	366	541	111	260	550	<b>3015</b>	2745	270
MUJERES MENORES DE 25 AÑOS	83	58	137	108	578	311	482	67	212	511	<b>2547</b>	2239	308
HOMBRES MAYORES DE 25 AÑOS	751	514	1441	888	5586	3138	5212	662	1678	4766	<b>24636</b>	23553	1.083
MUJERES MAYORES DE 25 AÑOS	786	562	1516	796	6273	3620	5165	660	1641	4380	<b>25399</b>	23407	1.992
AGRICULTURA	32	36	149	210	184	78	247	31	280	965	<b>2212</b>	2115	97
INDUSTRIA	611	239	710	561	1710	1073	1800	263	967	2259	<b>10193</b>	9797	396
CONSTRUCCION	141	118	420	190	1487	755	1498	186	351	1498	<b>6644</b>	6504	140
SERVICIOS	853	740	1802	856	9175	5078	7376	965	2000	4833	<b>33678</b>	30740	2.938
SIN EMPLEO ANTERIOR	92	57	205	97	589	451	479	55	193	652	<b>2870</b>	2788	82
<b>TOTAL</b>	<b>1729</b>	<b>1190</b>	<b>3286</b>	<b>1914</b>	<b>13145</b>	<b>7435</b>	<b>11400</b>	<b>1500</b>	<b>3791</b>	<b>10207</b>	<b>55597</b>	51944	3.653
MES ANTERIOR	1640	1158	3010	1747	12164	6905	10603	1367	3567	9783	51944		
DIFERENCIA	89	32	276	167	981	530	797	133	224	424	3653		
DIFER. RELATIVA POR OFICINAS	<b>5,43%</b>	<b>2,76%</b>	<b>9,17%</b>	<b>9,56%</b>	<b>8,06%</b>	<b>7,68%</b>	<b>7,52%</b>	<b>9,73%</b>	<b>6,28%</b>	<b>4,33%</b>	<b>7,03%</b>		